



**METODICKO-PEDAGOGICKÉ CENTRUM
V PREŠOVE**

Kolektív autorov

**SPRÁVA O VÝSLEDKoch PRIESKUMU
O POSTAVENÍ DIEŤAŤA A ŽIAKA
ZO SOCIÁLNE ZNEVÝHODNENÉHO
PROSTREDIA V ŠKOLSKOM SYSTÉME
V SLOVENSKEJ REPUBLIKE**

2006

METODICKO-PEDAGOGICKÉ CENTRUM V PREŠOVE

Kolektív autorov

**SPRÁVA O VÝSLEDKoch PRIESKUMU O POSTAVENÍ DIEŤAŤA
A ŽIAKA ZO SOCIÁLNE ZNEVÝHODNENÉHO PROSTREDIA
V ŠKOLSKOM SYSTÉME V SLOVENSKEJ REPUBLIKE**

- 2006 -

Obsah

Úvod.....	5
1 Sociálne znevýhodnené prostredie.....	7
1.1 Legislatíva vo vzťahu k nami skúmanej problematike po roku 2000.....	7
2 Prieskumná úloha.....	8
2.1 Ciele prieskumu.....	8
2.2 Východiská prieskumu.....	8
2.3 Úlohy prieskumu.....	9
2.4 Metodika prieskumu.....	9
2.5 Charakteristika výberového súboru.....	10
2.6 Časový harmonogram prieskumu.....	11
2.7 Interpretácia výsledkov prieskumu.....	12
2.7.1 Zastúpenie žiakov zo sociálne znevýhodneného prostredia v SR.....	12
2.7.2 Prospech.....	15
2.7.3 Dochádzka.....	21
2.7.4 Správanie.....	25
2.7.5 Stravovanie žiakov.....	28
2.7.6 Školské kluby detí v základných školách – prieskum MPC 2005.....	29
2.7.7 Záujmové krúžky.....	30
2.7.8 Prechod žiakov na stredné školy.....	31
3 Závěry a odporúčania.....	32
3.1 Odporúčania pre pokračovanie prieskumu v rokoch 2007 a 2008.....	33
Zoznam bibliografických odkazov.....	34
Prílohy.....	35

Úvod

Čoraz väčšími sa na Slovensku ozývajú hlasy volajúce po potrebe riešenia problému, ktorý sa často zjednodušene nazýva „rómsky“. Otázka adekvátnej výchovy a vzdelávania rómskych detí na Slovensku je predmetom úvah, pedagogických a psychologických výskumov, ale aj praktických riešení, najmä od skončenia druhej svetovej vojny. Aj napriek neodškriepiteľným snahám sa v predchádzajúcom období nepodarilo nájsť optimálne riešenie tejto problematiky. Školskú neúspešnosť rómskych žiakov sa nám nepodarilo odstrániť ani minimalizovať. Príčiny pomenovať vieme: nízka vzdelanostná úroveň rodičov, odlišná hodnotová orientácia, v ktorej vzdelanie nehrá významnú rolu, a z toho vyplývajúca nízka motivácia k učeniu, odlišné kultúrne, sociálne a emocionálne zázemie, absencia povinnej predškolskej prípravy, nedostatočné ovládanie slovenčiny, nedostatočne vypestované základné sociálne, hygienické a pracovné návyky, nie vždy najvhodnejšie prístupy pedagógov k týmto deťom a nedostatočná dochádzka týchto detí do školy. Súčasná základná škola je pre rómske deti „cudzou inštitúciou“, do ktorej neradi chodia, pretože nerešpektuje ich etnickú, kultúrnu, sociálnu, jazykovú a psychickú odlišnosť. Realizácia koncepcie výchovy a vzdelávania detí zo sociálne a výchovne nedostatočne podnetného prostredia si vyžaduje pripraviť pedagógov tak, aby boli schopní pristupovať k týmto deťom a ich rodičom s rešpektom, uznávať ich individuálnu snahu, diagnostikovať špecifiká kultúry, jazyka a povahu detí a na základe toho operatívne usmerňovať svoju výchovnú a vzdelávaciu prácu.

Prieskum Metodicko-pedagogického centra a jeho integrálnej súčasti Rómskeho vzdelávacieho, informačného, dokumentačného, poradenského a konzultačného centra (ďalej MPC ROCEPO) v Prešove v roku 2005 týkajúci sa postavenia žiaka zo sociálne znevýhodneného prostredia nadväzuje na prieskum Metodického centra v Prešove z roku 2001 „O postavení rómskeho dieťaťa a žiaka vo výchovno-vzdelávacom systéme SR (ISBN 80-8045-266-0).

Prečo prieskum Metodicko-pedagogického centra v Prešove z roku 2005 nehovorí o rómskom žiakovi, ale o dieťati zo sociálne znevýhodneného prostredia? Ústava SR považuje za príslušníka určitej národnosti toho, kto sa k tejto národnosti prihlási. Takže tzv. „rómska problematika“ sa nedá riešiť celoplošne, pretože oficiálne (podľa sčítania obyvateľstva v roku 2001 – Súhrnná správa o Rómoch, 2003, s. 478) sa k tejto národnosti hlásilo 77 269 osôb.

Naša spoločnosť chce vytvoriť rovnaké podmienky v oblasti výchovy a vzdelávania pre všetky deti, teda aj deti zo sociálne znevýhodneného prostredia. Do tejto skupiny patria všetky deti, spĺňajúce určité kritériá, bez rozdielu príslušnosti k určitej národnosti, vierovyznaniu a pod.

Cieľom rezortného prieskumu MPC ROCEPO v Prešove v roku 2005 bolo zmapovanie skutočného stavu problémov detí a žiakov zo sociálne znevýhodneného prostredia v oblasti výchovy a vzdelávania v Slovenskej republike. Boli stanovené (tímom riešiteľov) merateľné indikátory, podľa ktorých riaditelia nami oslovených škôl zaraďovali svojich žiakov do skupiny detí zo sociálne znevýhodneného prostredia.

1 Sociálne znevýhodnené prostredie

Pre ilustráciu uvádzame niekoľko definícií pojmu sociálne znevýhodneného prostredia. M. Zelina (1996, s. 13) konštatuje, že: „...vlastne nevieme ani presne, čo to je sociálne znevýhodnené prostredie. Kde sú jeho hranice? Je sociálne znevýhodnené prostredie napríklad v rodine, kde podnikateľ otec a podnikateľka matka nemajú čas na dieťa? Je sociálne znevýhodneným prostredím, keď rodičia sú zástancami tvrdej, drastickej a náročnej výchovy svojich detí a vyžadujú od nich aj nemožné a trestajú ich preto, že nespĺňajú ich predstavy? Je sociálne znevýhodneným prostredím rómska bohatá rodina, kde sa matka dobre stará o deti? A náhodou, nie je sociálne znevýhodneným prostredím aj škola, v ktorej je žiak napomínaný a hnaný do výkonov za každú cenu? Alebo trieda, kde dieťa zo sociálne znevýhodneného prostredia je odložené obrazne do zadnej lavice a nikto si ho nevšimá a keď, tak len preto, aby sa mu vysmievali alebo ho trestali?“ Podľa M. Zelinu, V. Repaša a I. Pavlova (2003) pod sociálne znevýhodnenými deťmi a mládežou rozumieme: „deti a mladých ľudí, ktorí majú problémy v správaní, učení a postojoch, ktoré vznikli na základe dysfunkčných sociálnych podmienok.“

Pre merateľnosť a objektívnu možnosť zaradenia žiakov škôl do tejto kategórie tím riešiteľov stanovil tieto indikátory:

1. aspoň jeden rodič poberá dávky v hmotnej núdzi,
2. aspoň jeden rodič je nezamestnaný,
3. najvyššie ukončené vzdelanie aspoň jedného z rodičov je základné,
4. neštandardné bytové a hygienické podmienky (napr.: žiak nemá vyhradené miesto na učenie, nemá vlastnú posteľ, v byte nie je zavedená elektrická prípojka a pod.),
5. vyučovací jazyk školy je iný, než jazyk, ktorým hovorí dieťa doma.

Ak žiak spĺňal minimálne tri z týchto kritérií, bol zaradený do skupiny žiakov zo sociálne znevýhodneného prostredia.

1.1 Legislatíva vo vzťahu k nami skúmanej problematike po roku 2000

Po roku 2000 nadobudli účinnosť v oblasti sociálne znevýhodneného prostredia tieto legislatívne normy:

Zákony

- Zákon č. 365/2004 Z.z. o rovnakom zaobchádzaní v niektorých oblastiach a o ochrane pred diskrimináciou a o zmene a doplnení niektorých zákonov.

Vyhlášky Ministerstva školstva Slovenskej republiky

- Vyhláška Ministerstva školstva, mládeže a športu č. 212/1991 Zb. o špeciálnych školách v znení neskorších predpisov (v znení vyhlášky MŠ SR č. 63/2000 Z.z., vyhlášky MŠ SR č. 364/2003 Z.z. a vyhlášky MŠ SR č. 49/2004 Z.z.).

Metodické pokyny, smernice, usmernenia

- Konceptia integrovaného vzdelávania rómskych detí a mládeže, vrátane rozvoja stredoškolského a vysokoškolského vzdelávania;
- Metodické usmernenie č.12/2005-R z 20.júla 2005, ktorým sa upravuje postup pedagogicko-psychologických poradní pri posudzovaní školskej spôsobilosti detí zo sociálne znevýhodneného prostredia pri prijímaní do 1. ročníka základnej školy;
- Metodický pokyn k zavedeniu profesie asistent učiteľa v predškolských zariadeniach, v základnej škole a v špeciálnej základnej škole vydaný Ministerstvom školstva SR pod č. 1631/2002-sekr.;
- Pokyn č. 1/2006-R z 18. januára 2006, ktorým sa upravuje postup školy pri určovaní priemerného prospechu žiakov základných škôl a špeciálnych základných škôl na účely poskytovania dotácie na motivačný príspevok pre dieťa na podporu predchádzania sociálnemu vylúčeniu;
- Zavedenie nultého ročníka v súlade s &6 ods. 1 a ods. 2 a ods. 3 zákona č. 29/1984 Zb. o sústave základných a stredných škôl (školský zákon) v znení zákona č. 408/2002 Z.z..

Výnosy

- Výnos MPSVR SR zo 14. decembra 2005 č. 3749/2005-II-1 – o dotáciách na stravu.

2 Prieskumná úloha

2.1 Ciele prieskumu

Základným cieľom je zistiť postavenie žiaka zo sociálne znevýhodneného prostredia (ďalej SZP) vo výchovno-vzdelávacom systéme základných škôl. Tento cieľ možno užšie špecifikovať do čiastkových cieľov:

- a) zistiť reálne zastúpenie tejto skupiny žiakov v SR (v jednotlivých krajoch, okresoch, ročníkoch a stupňoch základných škôl);
- b) zmapovať problémy súvisiace s edukáciou žiakov zo sociálne znevýhodneného prostredia;
- c) načrtnúť možnosti pomoci týmto žiakom.

2.2 Východiská prieskumu

Na základe listu generálneho riaditeľa sekcie regionálneho školstva MŠ SR CD-2005-5380/8306-1:097 bolo Metodicko-pedagogické centrum a jeho súčasť ROCEPO v Prešove poverené **pokračovaním** dvojiročného prieskumu o postavení rómskeho dieťaťa a žiaka v školskom výchovno-vzdelávacom systéme v SR s dôrazom na monitorovanie a vyhodnotenie úspešnosti programov s návrhmi ďalšieho riešenia.

Pokračovanie nadväzuje na prvú etapu prieskumu, ktorá sa realizovala v rokoch 2000-2002 a ktorej cieľom bolo zmapovanie skutočného stavu problémov detí a žiakov zo sociálne znevýhodneného prostredia v oblasti výchovy a vzdelávania. Vyhodnotenie prvej etapy bolo vydané Metodicko-pedagogickým centrom v Prešove v roku 2002 pod názvom „Vyhodnotenie prieskumu o postavení rómskeho dieťaťa a žiaka vo výchovno-vzdelávacom systéme SR“ pod ISBN 80-8045-266-0 a publikované aj na stránkach www.rocepo.sk, v sekcii „Dokumenty“ kategória „Prieskum“.

V ďalšom texte sú použité dva pojmy: rómski žiaci a žiaci zo sociálne znevýhodneného prostredia. V prieskume v 2001 školy uvádzali rómskych žiakov podľa toho, ako ich identifikovali učitelia. V prieskume v roku 2005 sa použil pojem žiaci zo sociálne znevýhodneného prostredia. Zvolili sa merateľné ukazovatele na základe ktorých je možné konštatovať, že žiak patrí do tohto prostredia. Týchto kritérií bolo 5:

1. aspoň jeden rodič poberá dávky v hmotnej núdzi;
2. aspoň jeden rodič je nezamestnaný;
3. najvyššie ukončené vzdelanie aspoň jedného z rodičov je základné;
4. neštandardné bytové a hygienické podmienky (napr. žiak nemá vyhradené miesto na učenie, nemá vlastnú posteľ, v byte nie je zavedená elektrická prípojka);
5. vyučovací jazyk školy je iný, než jazyk, ktorým hovorí dieťa doma.

Žiaka zo SZP sme označovali vtedy, ak prostredie, v ktorom žije, splňa aspoň tri z hore uvedených kritérií.

Zatiaľ, čo prvá etapa prieskumu prebiehala na vzorke 78 základných škôl v Košickom a Prešovskom kraji, pre súčasnú etapu bolo rozhodnuté pracovať so všetkými základnými školami v SR. Počet oslovených subjektov sa zmenil rádozo z desiatok na tisíce, táto skutočnosť zásadným spôsobom ovplyvnila metodiku príprav, realizáciu a hlavne vyhodnocovania výsledkov prieskumu.

Východiská prieskumu boli takéto:

- potreba MŠ SR sledovať efektívnosť právnych predpisov doposiaľ zavedených do praxe;
- záujem MŠ SR o riešenie problémov žiakov zo SZP;
- získanie podnetov pre vzdelávacie inštitúcie podieľajúce sa na ďalšom vzdelávaní pedagogických a nepedagogických zamestnancov;
- zabezpečenie údajov pre navrhovanie efektívnych opatrení vo výchove a vzdelávaní žiakov zo SZP;
- porovnanie získaných databáz s oficiálnymi údajmi Ústavu informácií a prognóz školstva (ďalej UIPŠ) za sledovaný školský rok.

2.3 Úlohy prieskumu

Z uvedených východísk vyplynuli nasledujúce úlohy:

- stanoviť merateľné determinanty charakterizujúce SZP;
- na základe získaných údajov zistiť:
 - a) zastúpenie žiakov zo SZP v základných školách v rámci SR i jednotlivých krajov, okresov;
 - b) podiel žiakov zo SZP na celkovom počte žiakov opakujúcich ročník;
 - c) podiel školskej neúspešnosti žiakov zo SZP na celkovej neúspešnosti žiakov;
 - d) podiel žiakov zo SZP na celkovom počte vymeškaných ospravedlnených a neospravedlnených hodín;
 - e) podiel žiakov zo SZP na celkovom počte udelených výchovných opatrení;
 - f) podiel žiakov zo SZP na celkovom počte žiakov navštevujúcich ŠKD;
 - g) podiel žiakov zo SZP na celkovom počte žiakov, pre ktorých je zabezpečené školské stravovanie;
 - h) podiel žiakov zo SZP na celkovom počte žiakov navštevujúcich záujmové krúžky v rámci ponuky ZŠ;
 - i) zastúpenie asistentov učiteľa pôsobiacich v jednotlivých ročníkoch ZŠ
- výstupy prieskumu podrobiť kvantitatívnej a kvalitatívnej komparácii s podobnými prieskumami, ako aj so štatistickými údajmi UIPŠ.

2.4 Metodika prieskumu

Základné školy boli oslovené sprievodným listom (pozri prílohu A), ku ktorému boli priložené tabuľky na zber štatistických údajov (pozri prílohu B). Oproti prvému prieskumu sme sa snažili korigovať množstvo vstupných údajov, aby sa nároky na vyplňanie a následné vyhodnocovanie redukovali. Požadované ukazovatele stanovil riešiteľský tím.

Formulár sa začínal identifikačnými údajmi o subjekte - škole, pričom vzhľadom na budúce spracovanie v databázovom systéme bolo nevyhnutné správne zvoliť jednoznačný identifikátor. Bol zvolený kód školy (IČO), ktorý sa používa na výkazoch zasielaných na Ministerstvo školstva SR. Pretože sme predpokladali určitú chybovosť, tak okrem kódu školy, z ktorého sa dá zistiť adresa a príslušný okres, požadovali sme aj vyplnenie adresy. Kvôli prípadnému riešeniu problémov boli požadované aj kontaktné údaje.

V prílohovej časti C predkladáme prehľad tabuliek s jednotlivými sledovanými ukazovateľmi (pozri prílohu C):

Tabuľky C 1 - Žiaci prijatí na stredné školy zo základných škôl (údaje v tabuľkách sú spracované jednotlivo pre každý kraj v SR a za príslušné okresy v tomto kraji).

Tabuľky C 2 - Počty žiakov navštevujúcich školské kluby detí (údaje v tabuľkách sú spracované podľa krajov a príslušných okresov v SR).

Tabuľky C 3 - Počty žiakov, pre ktorých je zabezpečené školské stravovanie (údaje v tabuľkách sú spracované jednotlivo pre každý kraj v SR a za príslušné okresy v tomto kraji).

Tabuľky C 4 - Záujmová činnosť (údaje v tabuľkách sú spracované jednotlivo pre každý kraj v SR a za príslušné okresy v tomto kraji).

Tabuľky C 5 - Údaje o počtoch asistentov učiteľa, skladbe žiakov, výchovno - vzdelávacích výsledkoch, dochádzke, správaní žiakov sú spracované jednotlivo pre každý kraj v SR a za príslušné okresy v tomto kraji.

Aby sme overili možnosti elektronickej komunikácie, bolo rozhodnuté pripraviť paralelne elektronicke alternatívu zasielania údajov. Z požadovaných informácií boli spracované tabuľky vo formáte excel a tieto aj s príslušným sprievodným listom publikované na našej doméne www.rocepo.sk.

Formuláre s príslušným sprievodným listom boli zasielané na všetky základné školy koncom septembra a začiatkom októbra 2005, nakoľko pripraviť databázu adries, vytlačiť obálky, zabaliť a expedovať cca 2 700 formulárov bolo časovo náročné (nevyužili sme elektronicke komunikáciu, pretože je zatiaľ v styku so školami nespoľahlivá).

V etape spracovania údajov na školách a zasielania na MPC ROCEPO v Prešove mohli školy

využiť možnosť nahráť si tabuľky z webu, vyplniť a zaslať elektronickou poštou, na čo boli upozornení v sprievodnom liste. Takto zaslané formuláre zabezpečovali vyššiu presnosť, pretože odpadol problém s čitateľnosťou a na väčšine údajov boli použité aj kontrolné súčty.

Jeden formulár obsahoval 284 údajov, či už textových alebo číslcových. Expedovaných bolo 2 675 formulárov. Z toho vyplýva, že nároky na spracovanie a vyhodnotenie údajov boli enormné. Aby bolo možné zabezpečiť multiužívateľské prostredie ako aj primeranú rýchlosť programovania, zvolili sme relačný desktopový databázový systém Microsoft Access. Systém bol navrhnutý ako front-end aplikácia, aby na centrálnu databázu bolo možné pristupovať z viacerých klientskych počítačov súčasne, čo umožnilo skrátiť čas spracovania.

Identifikačné údaje školy a adresa boli kontrolované na kmeňový súbor škôl, aby bola zabezpečená čistota údajov. Design vstupných formulárov bol navrhnutý tak, aby sa v maximálne možnej miere podobal dotazníku a tým umožnil vstup údajov bez zložitého zacvičenia.

Elektronickou poštou nám bolo doručených 360 súborov, z ktorých bolo 340 vhodných na ďalšie spracovanie. Na spracovanie údajov vo formáte Excel sme vypracovali zvláštny program, ktorý je síce oveľa náročnejší ako vstupné formuláre, ale pri vlastnom spracovaní urýchľuje prácu a zabraňuje chybovosti pri prepise. Skúsenosti získané s touto formou komunikácie a spracovania nás presvedčujú o jej výhodnosti od určitého množstva údajov. Preto, ak by bolo potrebné v budúcnosti riešiť podobnú úlohu s takým veľkým množstvom údajov, navrhujeme elektronickú komunikáciu ako hlavnú s využitím doterajších skúseností a printovú podobu len ako alternatívnu.

V papierovej forme bolo doručených 900 obálok s 883 formulármi, zvyšné obsahovali oznámenie o nezúčastnení sa prieskumu, hlavne z toho dôvodu, že škola nemá žiakov zo SZP, pričom takýchto oznámení bolo veľa aj telefonicky. Z došlých formulárov bolo 14 nespracovaných pre nedostatok údajov alebo pre ich nečitateľnosť. 39 formulárov bolo v procese spracovania zistených ako duplicitné, buď preto, že boli duplicitne zaslané v papierovej forme alebo papierovo aj elektronicky. Ale boli aj prípady duplicitného zaslania s inými údajmi.

Na vyhodnocovanie údajov z databázy dotazníkov sme použili prezentačné prostriedky Accessu: dotazy, formuláre, zostavy a prostriedky Excelu: tabuľky, krížové tabuľky, grafy. Tieto údaje sme podrobili komparácii s oficiálnymi štatistickými údajmi UIPŠ z roku 2005.

2.5 Charakteristika výberového súboru

Tabuľka 2. 1

Počet žiakov označených respondentmi ako žiaci zo SZP zapojených do prieskumu MPC ROCEPO v roku 2005

Skupina	N	%
zo SZP	36 754	15,49
nie zo SZP	200 475	84,51
Spolu	237 229	100,00

zo SZP - žiaci zo sociálne znevýhodneného prostredia

nie zo SZP – žiaci z nie sociálne znevýhodneného prostredia

N – počet žiakov

% – percentuálny priemer

Celkový prehľad počtu žiakov a percentuálneho priemeru v jednotlivých skupinách zaznamenáva tabuľka 2.1. Z celkového počtu 237 229 žiakov (100 %), bolo zo sociálne znevýhodneného prostredia 36 754 žiakov čo tvorilo 15,49 %.

V tabuľke 2. 2 porovnáваме počty žiakov prieskumu MPC 2005 s údajmi UIPŠ za školský rok 2004/2005 (Štatistická ročenka školstva SR 2005).

Tabuľka 2.2

Porovnanie počtu žiakov v prieskume MPC ROCEPO 2005 a UIPŠ v školskom roku 2004/2005 v SR

Počet žiakov	UIPŠ		Prieskum MPC 2005	
	N	%	N	% z UIPŠ
1. – 4.	232 528	100,00	101 693	43,73
5. – 9.	322 807	100,00	135 536	41,99
Spolu	555 335	100,00	237 229	42,72

UIPŠ – Ústav informácií a prognóz školstva

Prieskum MPC ROCEPO 2005 – prieskum realizovaný Metodicko-pedagogickým centrom Prešov v roku 2005

N – počet žiakov

% – percentuálny priemer

% z UIPŠ – percentuálny priemer

Zámerom porovnania štatistických údajov UIPŠ, ktorý zahŕňa 555 335 žiakov a prieskumu MPC ROCEPO 2005, ktorý zahŕňa 237 229 žiakov, je poukázať na veľkosť výberového súboru MPC 2005 a tým aj relevantnosť získaných údajov. Prieskum MPC ROCEPO 2005 zahŕňa 42,72 % všetkých žiakov v porovnaní so štatistickými údajmi UIPŠ.

Na prvom stupni ZŠ sme spracovávali údaje o 101 693 žiakoch, čo tvorí 43,73 % všetkých žiakov navštevujúcich prvý stupeň ZŠ v školskom roku 2004/2005 v SR. Na druhom stupni ZŠ sme spracovávali údaje o 135 536 žiakoch, čo tvorí 41,99 % všetkých žiakov navštevujúcich druhý stupeň ZŠ v školskom roku 2004/2005 v SR.

V tabuľke 2.3 uvádzame počty žiakov v Košickom a Prešovskom samosprávnom kraji podľa UIPŠ získané v školskom roku 2004/2005 a publikované v štatistickej ročenke 2005 v porovnaní so zastúpením žiakov Košického a Prešovského samosprávneho kraja v našom prieskume. Naš prieskum zahrnul takmer 70 % žiakov zo škôl v Košickom a Prešovskom kraji.

Tabuľka 2.3

Porovnanie počtu žiakov zastúpených v prieskume MPC ROCEPO 2005 a UIPŠ v školskom roku 2004/2005 v Prešovskom a Košickom samosprávnom kraji

Počet žiakov	UIPŠ		Prieskum MPC 2005	
	N	%	N	% z UIPŠ
1. – 4.	77 991	100,00	54 245	69,56
5. – 9.	101 003	100,00	69 146	68,46
Spolu	178 994	100,00	123 391	68,94

UIPŠ – Ústav informácií a prognóz školstva

Prieskum MPC ROCEPO 2005 – prieskum realizovaný Metodicko-pedagogickým centrom Prešov v roku 2005

N – počet žiakov

% – percentuálny priemer

% z UIPŠ – percentuálny priemer

2.6 Časový harmonogram prieskumu

Tabuľka 2.4

Postup v prieskume MPC ROCEPO 2005

P. č.	Názov úlohy	Začiatok	Koniec
1.	Tvorba vstupných formulárov	august 2005	september 2005
2.	Tvorba sprievodného listu	september 2005	september 2005
3.	Distribúcia podkladov základným školám	september 2005	september 2005
4.	Tvorba programu na vyhodnotenie	september 2005	december 2005

5.	Spracovanie vstupných údajov	október 2005	január 2006
6.	Vyhodnocovanie prieskumu	február 2006	október 2006
7.	Konečná úprava dokumentu „Postavenie žiaka zo sociálne znevýhodneného prostredia vo výchovno-vzdelávacom systéme základných škôl“.	november 2006	december 2006

P. č. – poradové číslo

2.7 Interpretácia výsledkov prieskumu

V prieskume Metodicko - pedagogického centra v Prešove 2005 sme sledovali okrem počtu zastúpenia žiakov zo SZP v SR aj tieto ukazovatele výchovno-vzdelávacieho procesu:

- **prospech;**
- **dochádzku;**
- **správanie.**

Sledovali sme aj počet asistentov učiteľa pôsobiacich v jednotlivých ročníkoch základnej školy pre potreby žiakov zo sociálne znevýhodneného prostredia. V ďalšej časti sme sa venovali:

- **stravovaniu žiakov;**
- **školským klubom detí v základnej škole;**
- **záujmovým krúžkom;**
- **prechodu žiakov na stredné školy.**

2.7.1 Zastúpenie žiakov zo sociálne znevýhodneného prostredia v SR

V roku 2001 v prieskume MPC Prešov sa zisťovalo zastúpenie rómskej populácie na celkovom počte žiakov podľa subjektívneho zhodnotenia pedagogických zamestnancov na základe dôkladného poznania rómskeho dieťaťa a žiaka, jeho rodiny a komunity.

V prieskume MPC 2005, vzhľadom na zmeny v legislatíve SR, sme sa zamerali na žiakov zo sociálne znevýhodneného prostredia nakoľko títo potrebujú adresnejšiu pomoc zo strany štátu. Pre sociálne znevýhodnené prostredie sme v nami distribuovaných dotazníkoch uviedli indikátory, ktoré pomôžu pedagógom identifikovať skúmanú vzorku žiakov (pozri prílohu A).

Porovnanie (pozri tabuľku 2. 5) uvádzame len pre ilustráciu vzhľadom na skutočnosť, že použité indikátory boli rozdielne (MPC 2001 rómski žiaci, MPC ROCEPO 2005 žiaci zo SZP).

Tabuľka 2.5

Porovnanie počtu žiakov sledovaných skupín v prieskumoch MPC 2001 a MPC 2005

Rok	Skupina	N
MPC 2001	Spolu	26 724
	Z toho Rómov	9 790
	v %	35,39
MPC 2005	Spolu	123 391
	Zo sociálne znevýhodneného prostredia	27 028
	v %	21,90

Skupina – kategória, ktorú sledujeme

N – počet žiakov

MPC 2001 – prieskum realizovaný Metodicko-pedagogickým centrom Prešov v roku 2001

MPC 2005 – prieskum realizovaný Metodicko-pedagogickým centrom Prešov v roku 2005

% – percentuálny priemer

Na základe empirickej skúsenosti, ako aj výpovedí z osobných stretnutí s pedagogickými zamestnancami škôl konštatujeme, že vysoké percento žiakov spĺňajúcich indikátory SZP tvoria rómski žiaci. Dlhodobým zámerom MPC ROCEPO v Prešove je pravidelne sledovať, vyhodnocovať podobné prieskumy. Z tohto dôvodu odporúčame prijať jednotné a merateľné ukazovatele pre SZP tak, aby zo

strany všetkých zainteresovaných mohla byť pomoc pre túto skupinu obyvateľstva cieľená a tým aj účinnejšia.

V tabuľke 2.6 predkladáme údaje o počte žiakov a žiakov zo SZP v jednotlivých krajoch SR, ktoré sme získali v prieskume MPC 2005.

Tabuľka 2. 6

Prehľad skladby žiakov v jednotlivých krajoch SR získaný prieskumom MPC 2005 (počet žiakov, percentuálny priemer)

Kraj	1. stupeň			2. stupeň			ZŠ		
	N	SZP	%	N	SZP	%	N	SZP	%
Banskobystrický	10 415	2 538	24,37	13 300	1 994	14,99	23 715	4 532	19,11
Bratislavský	2 837	77	2,71	3 402	62	1,82	6 239	139	2,23
Košický	26 166	8 432	32,23	32 861	6 251	19,02	59 027	14 683	24,88
Nitriansky	11 913	1 325	11,12	16 775	1 220	7,27	28 688	2 545	8,87
Prešovský	28 079	7 351	26,18	36 285	4 994	13,76	64 364	12 345	19,18
Trenčiansky	6 901	193	2,80	10 778	286	2,65	17 679	479	2,71
Trnavský	6 834	574	8,40	10 186	639	6,27	17 020	1 213	7,13
Žilinský	8 548	436	5,10	11 949	384	3,21	20 497	820	4,00
SR	101 693	20 926	20,58	135 536	15 830	11,68	237 229	36 756	15,49

N – počet žiakov;

SZP - žiaci zo sociálne znevýhodneného prostredia

ZŠ – základná škola

SR – Slovenská republika

% – percentuálny priemer (SZP/N*100)

Na základe prieskumných výsledkov môžeme stanoviť poradie krajov s najvyšším percentuálnym zastúpením žiakov zo sociálne znevýhodneného prostredia:

Percentuálne zastúpenie žiakov zo SZP na prvom stupni ZŠ:

1. Košický kraj: 32,23 % žiakov zo SZP;
2. Prešovský kraj: 26,18 % žiakov zo SZP;
3. Banskobystrický kraj: 24,37 % žiakov zo SZP.

Percentuálne zastúpenie žiakov zo SZP na druhom stupni ZŠ:

1. Košický kraj: 19,02 % žiakov zo SZP;
2. Banskobystrický kraj: 14,99 % žiakov zo SZP;
3. Prešovský kraj: 13,76 % žiakov zo SZP,

Percentuálne zastúpenie žiakov zo SZP v ZŠ:

1. Košický kraj: 24,88 % žiakov zo SZP;
2. Prešovský kraj: 19,18 % žiakov zo SZP;
3. Banskobystrický kraj: 19,11 % žiakov zo SZP.

Tabuľka 2.7

Podiel žiakov zo SZP v ZŠ zastúpených v prieskume MPC 2005 v jednotlivých krajoch SR (počet žiakov, percentuálny priemer)

Kraj	1. stupeň		2. stupeň		ZŠ	
	SZP	%	SZP	%	SZP	%
Banskobystrický	2 538	12,13	1 994	12,60	4 532	12,33
Bratislavský	77	0,37	62	0,39	139	0,38
Košický	8 432	40,29	6 251	39,49	14 683	39,95
Nitriansky	1 325	6,33	1 220	7,71	2 545	6,92
Prešovský	7 351	35,13	4 994	31,55	12 345	33,59
Trenčiansky	193	0,92	286	1,81	479	1,30
Trnavský	574	2,74	639	4,04	1 213	3,30
Žilinský	436	2,08	384	2,43	820	2,23
SR	20 926	100,00	15 830	100,00	36 756	100,00

N – počet žiakov
 SZP - žiaci zo sociálne znevýhodneného prostredia
 ZŠ – základná škola
 SR – Slovenská republika
 % – percentuálny priemer (SZP/N*100)

V rámci Slovenskej republiky sú žiaci zo SZP najviac zastúpení v Košickom, Prešovskom a Banskobystrickom kraji. Z celkového počtu všetkých žiakov zo SZP, ktorí navštevujú základnú školu, je až 85,86 % v týchto troch krajoch. Dávame do pozornosti, že na území východného Slovenska (Košický a Prešovský kraj) navštevuje základné školy 73,54 % všetkých žiakov zo sociálne znevýhodneného prostredia v SR. Prvý stupeň na území týchto krajov navštevuje 75,42 % žiakov zo SZP a druhý stupeň 71,04 % žiakov zo SZP.

Tabuľka 2.8

Skladba žiakov podľa ročníkov ZŠ zastúpených v prieskume MPC 2005 (počet žiakov, percentuálny priemer)

Ročník	N	SZP	%
0.	1 499	1 298	86,56
1.	25 325	5 994	23,67
2.	24 338	4 735	19,46
3.	24 936	4 529	18,16
4.	25 595	4 370	17,07
0. – 4.	101 693	20 926	20,58
5.	26 600	4 279	16,09
6.	27 420	3 735	13,62
7.	27 339	3 220	11,78
8.	28 195	2 798	9,92
9.	25 982	1 798	6,92
5. – 9.	135 536	15 830	11,68
Spolu	237 229	36 756	15,49

N – počet žiakov;
 SZP - žiaci zo sociálne znevýhodneného prostredia
 % – percentuálny priemer (SZP/N*100)

Z tabuľky 2.8 vyplýva, že v rámci SR sú žiaci základných škôl zo SZP najviac percentuálne zastúpení v nultom ročníku (čím vyšší ročník, tým nižšie percentuálne zastúpenie žiakov zo SZP). Podrobné a úplné informácie o zastúpení žiakov zo SZP sa nachádzajú v prílohovej časti C. V ôsmych tabuľkách označených C 5.2 sú prezentované údaje o celkových počtoch žiakov a o žiakoch zo SZP od nultého až po deviaty ročník ZŠ, ktorých zachytáva náš prieskum. Pre kompletnosť a možnosť porovnania sú zistenia uvedené v tabuľkách pre jednotlivé samosprávne kraje (a okresy) v SR.

Vo vzťahu k počtom žiakov zo SZP v ročníkoch ZŠ uvádzame aj počty asistentov učiteľa pracujúcich v jednotlivých ročníkoch základných škôl zapojených do prieskumu. Ako je vidieť v tabuľke 2.8.1 najviac asistentov učiteľa pracuje v prvom ročníku (súčet za všetky samosprávne kraje), najmenej asistentov je v deviatom ročníku. Pri pohľade na zastúpenie asistentov v edukačnom procese v jednotlivých krajoch je najviac asistentov zamestnaných na tejto pozícii v Prešovskom kraji - 147, v Košickom kraji je to 124 a v Banskobystrickom kraji pracuje 87 asistentov učiteľa. Tento údaj v podstate kopíruje zastúpenie žiakov zo SZP v jednotlivých krajoch. V Bratislavskom kraji pracuje na základe našich zistení len jeden asistent učiteľa.

V budúcnosti bude potrebné (z hľadiska ďalších nami sledovaných položiek - prospech, správanie, dochádzka žiakov) upriamiť pozornosť na efektivitu pôsobnosti a vplyvu asistenta učiteľa v edukačnom procese. Prehľad o počtoch asistentov pracujúcich v základných školách v okresoch a krajoch uvádzame v prílohovej časti C, v Tabuľkách C 5.1 Počty asistentov v triedach podľa okresov a krajov.

Tabuľka 2.8.1

Počty asistentov učiteľa pracujúcich v jednotlivých ročníkoch škôl zapojených do prieskumu MPC 2005

Kraj	Ročník										Spolu
	0.	1.	2.	3.	4.	5.	6.	7.	8.	9.	
Banskobystrický	13	36	12	5	8	8	1	2	0	2	87
Bratislavský	0	0	1	0	0	0	0	0	0	0	1
Košický	33	44	14	11	5	9	7	0	0	1	124
Nitriansky	2	6	29	0	2	1	1	0	0	0	41
Prešovský	41	44	16	5	19	11	4	4	3	0	147
Trenčiansky	0	0	0	2	2	0	0	0	0	0	4
Trnavský	0	4	3	1	2	0	0	1	0	0	11
Žilinský	0	3	1	2	0	0	1	0	1	0	8
SR	89	137	76	26	38	29	14	7	4	3	423

2.7.2 Prospech

Na základe dostupných podkladov (zdroj: M. Lipská – ÚIPŠ, 2006) uvádzame v tabuľke 2.9 a v grafe 2.1 vývoj školskej neúspešnosti žiakov za vybrané školské roky (posledných 10 rokov).

Tabuľka 2.9

Neúspešnosť žiakov základných škôl v SR za obdobie 1995/96 - 2004/05 (zdroj: M. Lipská - ÚIPŠ Bratislava, 20. 6. 2006)

Školský rok	Počet žiakov na začiatku školského roka ¹			Z celkového počtu žiakov 1. - 9. ročníka, žiaci rómskej národnosti ¹	Počet žiakov 1. - 9. ročníka na konci školského roka ²	Z toho žiaci, ktorí neprospeli		Z celkového počtu žiakov, ktorí neprospeli, žiaci zo sociálne znevýhodneného prostredia	
	Spolu	0.	1. - 9.			absolútne	v %	absolútne	v %
1995/1996	661 082	-	661 082	8 113	659 354	14 743	2,24	.	.
1996/1997	644 902	-	644 902	7 698	640 728	15 482	2,42	.	.
1997/1998	647 001	1 060	645 941	5 915	644 796	15 389	2,39	.	.
1998/1999	648 684	807	647 877	6 123	645 729	15 599	2,42	.	.
1999/2000	672 660	954	671 706	5 546	670 277	16 203	2,42	8 981	55,43
2000/2001	652 053	1 087	650 966	4 654	649 980	15 924	2,45	9 397	59,01
2001/2002	627 749	1 104	626 645	4 489	625 617	15 017	2,40	8 633	57,49
2002/2003	603 330	970	602 360	4 255	600 888	15 597	2,60	9 144	58,63
2003/2004	580 791	1 780	579 011	3 072	576 728	14 813	2,57	9 811	66,23
2004/2005	557 328	1 993	555 335	3 454	553 902	14 916	2,69	9 758	65,42

1 – stav k 15. 9. v roku, v ktorom sa školský rok začal

2 – stav k 31. 8. v roku, v ktorom sa školský rok skončil

Podiel žiakov, ktorí sú neúspešní pri plnení povinnej školskej dochádzky sa dlhodobo pohybuje okolo 2,5 %, to znamená, že každoročne opakuje niektorý ročník 25 z 1000 žiakov.

Graf 2.1

Neúspešnosť žiakov základných škôl v SR za obdobie 1995/96-2004/05 (zdroj: M. Lipská – ÚIPŠ, 2006)

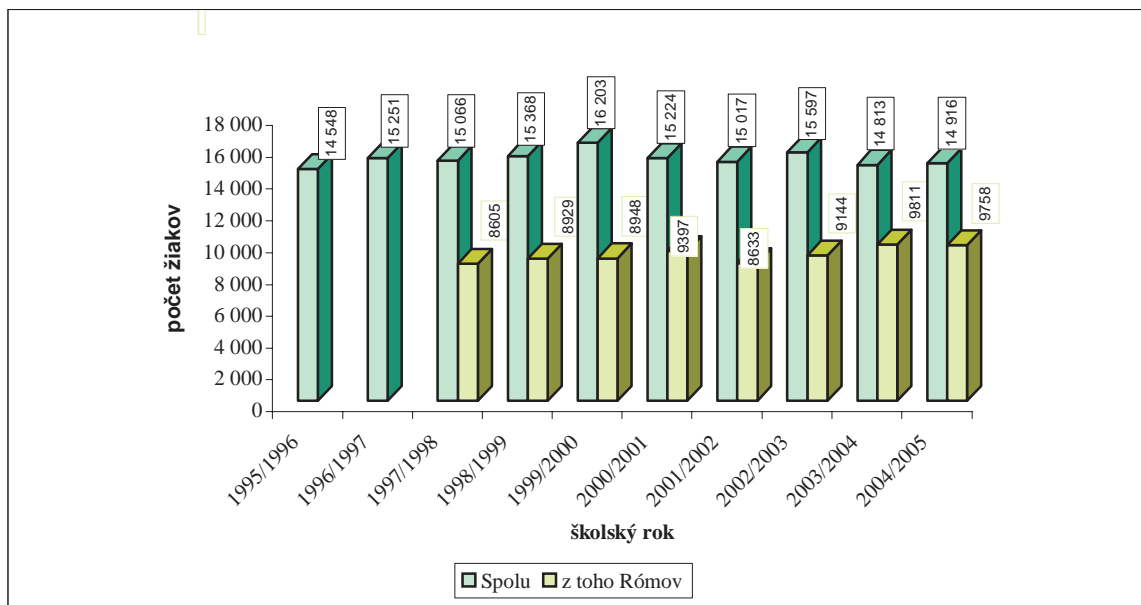
**Tabuľka 2.10**

Počet žiakov opakujúcich ročník v prieskume MPC 2005

	N	OR	%
Spolu	237 229	7 076	2,98
Zo sociálne znevýhodneného prostredia	36 754	5 703	15,52
v %	15,49	87,60	-

N – počet žiakov

OR - žiaci opakujúci ročník

% – percentuálny priemer (OR/N*100)

V prieskume v roku 2005 počet žiakov zo sociálne znevýhodneného prostredia tvoril 15,49 % z celkovej vzorky. Oproti roku 2001 kleslo percento žiakov zo sociálne znevýhodneného prostredia, ktorí opakujú ročník nielen oproti celoslovenskému priemeru, ale aj v rámci skupiny žiakov zo sociálne znevýhodneného prostredia.

Tabuľka 2.11

Porovnanie počtu žiakov opakujúcich ročník v prieskumoch MPC 2001 a MPC 2005

		N	OR	%
MPC 2001	Spolu	26 724	1 836	6,87
	Z toho Rómov	9 790	1 719	17,56
	v %	35,39	93,63	-
MPC 2005	Spolu	123 391	5 055	4,10
	Zo sociálne znevýhodneného prostredia	27 028	4 421	16,36
	v %	21,90	87,46	-

N – počet žiakov

OR - žiaci opakujúci ročník

% – percentuálny priemer (OR/N*100)

Pripomíname, že porovnávaná uvádzame len pre ilustráciu vzhľadom na skutočnosť, že použité indikátory boli rozdielne (MPC 2001 rómski žiaci, MPC 2005 žiaci zo SZP).

V oblasti prospechu v roku 2001 bolo percentuálne zastúpenie rómskych žiakov 35,39 %. Ich podiel na opakovaní ročníka bol 93,63 %. Na sledovaných školách (rok 2001) bolo 9 790 rómskych žiakov, z ktorých až 1 719 opakovalo ročník t.j. takmer každý piaty rómsky žiak opakoval niektorý ročník.

V prieskume v roku 2005 počet žiakov zo sociálne znevýhodneného prostredia tvoril 15,49 % z celkovej vzorky. Oproti roku 2001 kleslo percento žiakov zo sociálne znevýhodneného prostredia, ktorí opakujú ročník nielen oproti celoslovenskému priemeru, ale aj v rámci skupiny žiakov zo sociálne znevýhodneného prostredia.

Tabuľka 2.12

Prehľad o počte žiakov opakujúcich ročník podľa jednotlivých ročníkov ZŠ zapojených do prieskumu MPC 2005 (počet žiakov, percentuálny priemer)

Ročník	Spolu			SZP		
	N	OR	%	N	OR	%
1.	25 325	1 684	6,65	5 994	1 481	24,71
2.	24 338	822	3,38	4 735	735	15,52
3.	24 936	669	2,68	4 529	609	13,45
4.	25 595	722	2,82	4 370	620	14,19
5.	26 600	994	3,74	4 279	782	18,28
6.	27 420	794	2,90	3 735	597	15,98
7.	27 339	735	2,69	3 220	492	15,28
8.	28 195	563	2,00	2 798	317	11,33
9.	25 982	89	0,34	1 798	66	3,67

Spolu – všetci žiaci

SZP – žiaci zo sociálne znevýhodneného prostredia

N – počet žiakov

OR – žiaci opakujúci ročník

% – percentuálny priemer (OR/N*100)

Percentuálny podiel opakujúcich žiakov zo SZP zdôrazňujeme podľa jednotlivých ročníkov v poradí od najvyššieho po najnižšie zastúpenie:

1.	Prvý ročník	24,71 %
2.	Piaty ročník	18,28 %
3.	Šiesty ročník	15,98 %
4.	Druhý ročník	15,52 %
5.	Siedmy ročník	15,28 %
6.	Štvrtý ročník	14,19 %
7.	Tretí ročník	13,45 %
8.	Ôsmy ročník	11,33 %
9.	Deviaty ročník	3,67 %

Ako ukazujú výsledky prieskumu v tabuľke 2.12 a v následnom prehľade (pozri vyššie) opakovanie ročníka u žiakov zo sociálne znevýhodneného prostredia v jednotlivých ročníkoch odráža náročnosť vstupu detí zo SZP do 1. ročníka základnej školy, ale aj náročnosť prechodu na 2. stupeň základnej školy. Z uvedeného vyplýva, že najviac problematické sú prvý a piaty ročník (a to nielen pre žiakov zo SZP). Uvedené ročníky spôsobujú najvyššiu psychickú záťaž pre všetkých žiakov, ktorí plnia povinnú školskú dochádzku. U detí zo SZP sú často nevyhovujúce podmienky pre rozvoj psychických, sociálnych, emocionálnych a telesných predpokladov školskej pripravenosti. Nami stanovené indikátory SZP sa do vysokej miery podieľajú na školskej nepripravenosti detí, ktoré začínajú plniť povinnú školskú dochádzku. Uvedené alarmujúce údaje týkajúce sa opakovania prvého ročníka (takmer štvrtina – 24,71 % žiakov zo SZP ho opakuje), poukazujú na oprávnenosť dlhodobých požiadaviek pedagogickej verejnosti vo vzťahu k potrebám žiakov zo sociálne znevýhodneného prostredia. Neúspešnosť žiakov zo SZP v prvom ročníku potvrdzuje aj vysokú náročnosť obsahu učiva pre týchto žiakov. Má to aj iné príčiny: nepripravenosť detí na školu, hlavne v jazykovej oblasti, absentujú u nich samoobslužné zručnosti získané v predškolskom zariadení, hygienické návyky... Chýba záujem zo strany rodičov o predškolskú prípravu dieťaťa.

Dôsledkom toho je, že úloha prvého ročníka spočívajúca v dostatočnej motivácii a aktivizácii k pozitívnemu vzťahu k školskej práci, učeniu a k školskému prostrediu sa nesplní. Práve naopak,

24,71 % žiakov zo SZP je v prvom ročníku neúspešných, čo pôsobí demotivujúco na ich vzťah ku škole a negatívne vplyva na rozvoj ich osobnosti.

Povinná predškolská príprava, redukcia učebných osnov, prítomnosť asistenta učiteľa, zriaďovanie nultých ročníkov, vytváranie multikultúrneho prostredia, sa nám na základe našich zistení javia ako opodstatnené a nevyhnutné. Pri žiakoch zo SZP vyžadujúcich diferencovaný prístup učiteľa je na zamyslenie aj celkový počet žiakov v triede.

Opakovanie piateho ročníka len potvrdzuje fakt, že dlhodobo navrhované legislatívne zmeny v prospech zaradenia piateho ročníka do 1. stupňa ZŠ majú tiež svoju opodstatnenosť.

Tabuľka 2.13

Žiaci opakujúci ročník v Prešovskom a Košickom kraji v prieskume MPC 2005 (počet žiakov, percentuálne zastúpenie)

Ročník	Spolu			SZP		
	N	OR	%	N	OR	%
1.	13 932	1 275	9,15	4 591	1 166	25,40
2.	12 900	627	4,86	3 568	591	16,56
3.	12 920	498	3,85	3 315	472	14,24
4.	13 232	545	4,12	3 201	497	15,53
5.	14 038	698	4,97	3 069	592	19,29
6.	14 278	535	3,75	2 737	452	16,51
7.	14 072	480	3,41	2 321	378	16,29
8.	14 127	357	2,53	1 959	238	12,15
9.	12 631	37	0,29	1 159	32	2,76

Spolu – všetci žiaci

SZP – žiaci zo sociálne znevýhodneného prostredia

N – počet žiakov

OR – žiaci opakujúci ročník

% – percentuálny priemer (OR/N*100)

Tabuľka 2.14

Podiel žiakov zo SZP na celkovom počte opakujúcich žiakov v Prešovskom a Košickom kraji podľa ročníkov – prieskum MPC 2005

Ročník	N	SZP	%
1.	1 684	1 481	87,95
2.	822	735	89,42
3.	669	609	91,03
4.	722	620	85,87
1. – 4.	3 897	3 445	88,40
5.	994	782	78,67
6.	794	597	75,19
7.	735	492	66,94
8.	563	317	56,31
9.	89	66	74,16
5. – 9.	3 175	2 254	70,99
1. – 9.	7 072	5 699	80,59

N – všetci žiaci

SZP – žiaci zo sociálne znevýhodneného prostredia

% – percentuálny priemer (SZP/N*100)

Graf 2.2

Podiel žiakov zo SZP na celkovom počte opakujúcich žiakov v Prešovskom a Košickom kraji podľa ročníkov – prieskum MPC 2005

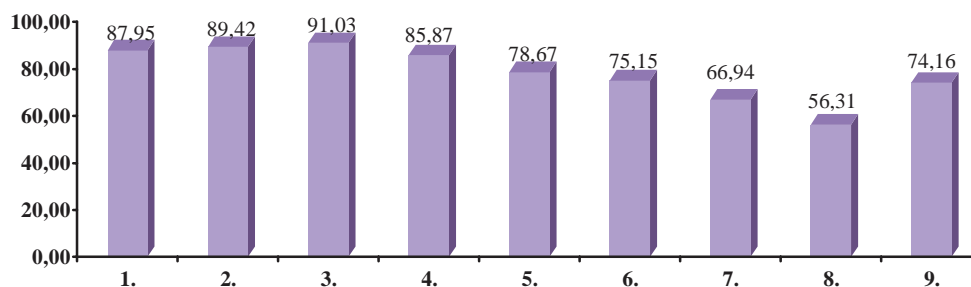

Údaje z tabuliek 2.13 a 2.14 a grafu 2.2 prieskumu MPC 2005 poukazujú na skutočnosť, že žiaci zo SZP tvoria vysoké percento žiakov, ktorí opakujú ročník. Podľa jednotlivých ročníkov v celoslovenskom meradle percentuálne najviac žiakov zo SZP opakuje tretí ročník 91,03 % (zo 669 opakujúcich je až 609 zo SZP), nasleduje druhý 89,42 %, prvý 87,95 % a štvrtý ročník 85,87 %. **Až deväť z desiatich opakujúcich žiakov na prvom stupni je zo SZP!**

Za povšimnutie stojí aj vysoké percentuálne zastúpenie žiakov zo SZP opakujúcich deviaty ročník (74,16 %).

Tabuľka 2.15

Počet žiakov opakujúcich ročník v jednotlivých krajoch SR – prieskum MPC 2005

Kraj	N	%	SZP	%
Banskobystrický	827	11,69	640	11,23
Bratislavský	56	0,79	8	0,14
Košický	2 845	40,21	2 528	44,34
Nitriansky	570	8,06	378	6,63
Prešovský	2 210	31,23	1 893	33,20
Trenčiansky	148	2,09	45	0,79
Trnavský	251	3,55	129	2,26
Žilinský	169	2,39	80	1,40
SR	7 076	100,00	5 701	100,00

N – všetci žiaci

SZP - žiaci zo sociálne znevýhodneného prostredia

SR – Slovenská republika

% – percentuálny priemer (SZP/N*100)

Uvádzame percentuálne poradie žiakov opakujúcich ročník zo SZP podľa jednotlivých krajov SR:

1. **Košický kraj: 44,34 %;**
2. **Prešovský kraj: 33,20 %;**
3. **Banskobystrický kraj: 11,23 %;**
4. Nitriansky kraj: 6,63 %;
5. Trnavský kraj: 2,26 %;
6. Žilinský kraj: 1,40 %;
7. Trenčiansky kraj: 0,79 %;
8. Bratislavský kraj: 0,14 %.

V rámci SR až 71,44 % žiakov opakujúcich ročník navštevuje školy v Košickom alebo Prešovskom kraji. Zo žiakov zo SZP, ktorí opakujú ročník, je až 77,54 % z východného Slovenska, čo nie je nepochopiteľný údaj vzhľadom na zastúpenie žiakov zo SZP v celkovom počte žiakov základných škôl v spomínaných regiónoch.

Pre názornosť uvádzame percentuálne zastúpenie žiakov v grafickom prehľade.

Graf 2.3

Počet žiakov opakujúcich ročník v jednotlivých krajoch SR – prieskum MPC 2005

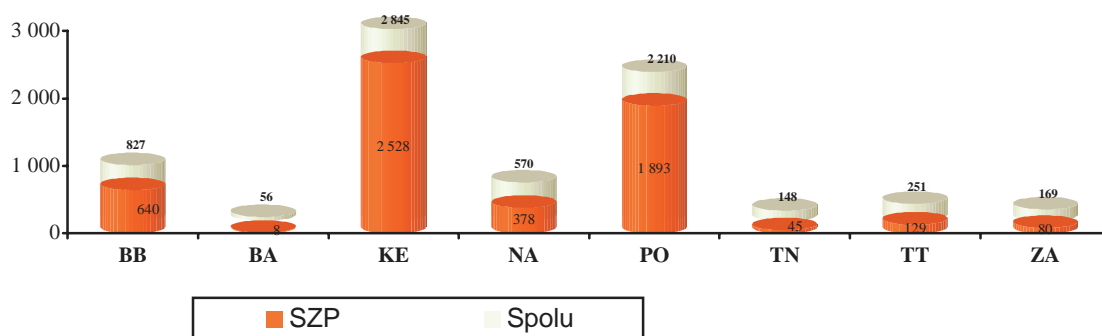

BB – Banskobystrický kraj

BA – Bratislavský kraj

KE – Košický kraj

NA – Nitriansky kraj

PO – Prešovský kraj

TN – Trenčiansky kraj

TT – Trnavský kraj

ZA – Žilinský kraj

SZP - žiaci zo sociálne znevýhodneného prostredia

Poradie okresov s najvyšším zastúpením žiakov zo SZP opakujúcich ročník na 1. a 2. stupni základných škôl v troch krajoch s najvyšším zastúpením žiakov zo SZP.

Košický kraj:

- okres Košice II – 96,89 %;
- okres Spišská Nová Ves - 91,99 %;
- okres Rožňava – 91,83 %;
- okres Košice - okolie – 90,74 %.

Prešovský kraj:

- okres Medzilaborce – 100 %;
- okres Sabinov – 95,31 %;
- okres Svidník – 92,31 %;
- okres Stará Ľubovňa – 89,66 %.

Banskobystrický kraj:

- okres Revúca – 94,68 %;
- okres Rimavská Sobota – 92,66 %;
- okres Brezno – 81,82 %.

Poradie okresov s najvyšším zastúpením žiakov zo SZP opakujúcich ročník na 1.stupni základných škôl v troch krajoch s najvyšším zastúpením žiakov zo SZP.

Košický kraj:

- okres Košice II – 98,32 %;
- okres Rožňava – 97,39 %;
- okres Spišská Nová Ves - 95,45 %;
- okres Košice - okolie – 94,14 %.

Prešovský kraj:

- okres Humenné – 100 %;
- okres Medzilaborce – 100 %;
- okres Sabinov – 98,71 %;
- okres Prešov – 96,55 %.

Banskobystrický kraj:

- okres Revúca – 100 %;
- okres Zvolen – 95 %;
- okres Brezno – 94,12 %;
- okres Rimavská Sobota – 93,30 %.

Komplexný prehľad o percentuálnom zastúpení žiakov zo SZP opakujúcich ročník vo všetkých okresoch jednotlivých krajov SR uvádzame v prílohovej časti C v Tabuľkách C 5.3.1 – Žiaci opakujúci ročník na 1.stupni základných škôl a v Tabuľkách C 5.3.2 – Žiaci opakujúci ročník na druhom stupni základných škôl.

Na základe predchádzajúcich údajov o opakovaní ročníkov ZŠ žiakmi zo sociálne znevýhodneného prostredia sa nám javí transformácia obsahu vzdelávania rešpektujúca špecifiká nami skúmanej kategórie žiakov ako nevyhnutnosť.

2.7.3 Dochádzka

Pre ucelený obraz uvádzame vývoj v počte vymeškaných vyučovacích hodín za posledné štyri roky v základných školách v SR podľa údajov UIPŠ zverejnených v štatistických ročenkách školstva SR.

Tabuľka 2.16 a

Počet žiakov a vymeškaných hodín v ZŠ v školských rokoch 2001/02 a 2002/03 v jednotlivých krajoch SR – údaje UIPŠ

Kraj	Školský rok 2001/02					Školský rok 2002/03				
	počet žiakov spolu	počet vymeškaných hodín				počet žiakov spolu	počet vymeškaných hodín			
		spolu	na žiaka	z toho			Spolu	na žiaka	z toho	
neospr.	na žiaka			neospr.	na žiaka					
Banskobystrický	73 061	4 858 339	66,50	381 355	5,22	69 785	5 089 163	72,93	244 879	3,51
Bratislavský	58 056	3 637 335	62,65	64 236	1,11	54 340	4 123 606	75,89	56 209	1,03
Košický	90 724	7 729 062	85,19	1 076 536	11,87	87 427	8 029 691	91,84	812 881	9,30
Nitriansky	76 924	5 225 690	67,93	217 000	2,82	73 823	5 588 038	75,70	180 133	2,44
Prešovský	106 984	7 328 126	68,50	528 582	4,94	104 444	7 508 298	71,89	387 618	3,71
Trenčiansky	70 799	4 339 547	61,29	49 204	0,69	67 215	4 380 529	65,17	40 200	0,60
Trnavský	61 147	3 845 671	62,89	109 360	1,79	58 725	4 164 326	70,91	84 329	1,44
Žilinský	87 922	4 916 191	55,92	99 195	1,13	85 129	5 346 998	62,81	74 064	0,87
SR	625 617	4 1879 961	66,94	2525 468	4,04	600 888	44 230 649	73,61	1 880 313	3,13

SR – Slovenská republika

Tabuľka 2.16 b

Počet žiakov a vymeškaných hodín v ZŠ v školských rokoch 2003/2004 a 2004/2005 v jednotlivých krajoch SR – údaje UIPŠ

Kraj	Školský rok 2003/04					Školský rok 2004/05				
	počet žiakov spolu	počet vymeškaných hodín				počet žiakov spolu	počet vymeškaných hodín			
		Spolu	na žiaka	z toho			Spolu	na žiaka	z toho	
neospr.	na žiaka			Neospr.	na žiaka					
Banskobystrický	67 165	4 769 938	71,02	302 621	4,51	64 526	5 127 488	79,46	312 828	4,85
Bratislavský	51 321	3 519 389	68,58	62 627	1,22	48 438	3 615 038	74,63	71 630	1,48
Košický	84 082	7 678 309	91,32	837 738	9,96	81 652	7 932 171	97,15	970 878	11,89
Nitriansky	70 842	5 068 782	71,55	202 034	2,85	67 831	5 261 207	77,56	230 630	3,40
Prešovský	100 365	7 079 733	70,54	499 435	4,98	96 878	7 290 596	75,26	455 873	4,71
Trenčiansky	64 294	4 067 208	63,26	36 146	0,56	61 047	4 028 900	66,00	34 863	0,57
Trnavský	56 311	3 618 638	64,26	76 077	1,35	53 952	3 848 184	71,33	88 148	1,63
Žilinský	82 348	4 899 292	59,49	82 573	1,00	79 578	5 066 680	63,67	85 453	1,07
SR	576 728	40 701 289	70,57	2 099 251	3,64	553 902	42 170 264	76,13	2 250 303	4,06

SR – Slovenská republika

Z tabuliek 2.16a a 2.16b vyplýva, že v priebehu školských rokov 2001/02 až 2004/05 bol zaznamenaný najvyšší počet vymeškaných hodín na žiaka a aj počet vymeškaných neospravedlnených hodín na žiaka v Košickom kraji.

Uvedené štatistické údaje poskytujú počty vymeškaných vyučovacích hodín. Ak by sme uvažovali nad možnými príčinami mierneho nárastu vymeškaných hodín, okrem iného, by jedným z možných dôvodov mohla byť aj zvýšená migrácia rodín nami skúmanej vzorky žiakov.

Tabuľka 2.17

Počet vymeškaných a neospravedlnených vyučovacích hodín – prieskum MPC 2005

Dochádzka	VH	NH
Spolu	19 497 790	1 448 451
Zo sociálne znevýhodneného prostredia	4 582 492	1 008 450
v %	23,50	69,62

VH – vymeškané hodiny

NH – neospravedlnené vyučovacie hodiny

% – percentuálny priemer

Na základe prieskumných zistení môžeme konštatovať, že zavedenie dotačných opatrení zrejme prispelo k zlepšeniu školskej dochádzky, avšak kvalitu úrovne výchovno – vzdelávacích výsledkov žiakov zo SZP to neovplyvnilo.

Tabuľka 2.17 poukazuje na nerovnaký percentuálny podiel žiakov zo SZP na vymeškaných hodinách: 23,50 %, oproti neospravedlneným hodinám: 69,62 %. Na základe týchto údajov je aj naďalej potrebné venovať zvýšenú pozornosť sledovaniu dochádzky u všetkých žiakov s dôrazom na neospravedlnené hodiny.

Vysoký percentuálny priemer neospravedlnených vyučovacích hodín - údaj získaný prieskumom a empirické skúsenosti potvrdené pedagogickou praxou si podľa nášho názoru vyžadujú aj prehodnotenie efektívnosti legislatívnych predpisov vzťahujúcich sa k riešeniu záškoláctva.

Údaje o vymeškaných hodinách (najmä neospravedlnených) nie je možné podceňovať, pretože korešpondujú so školskou neúspešnosťou žiakov (porovnaj tabuľku 2.15 a 2.20).

Tabuľka 2.18

Porovnanie dochádzky v Košickom a Prešovskom kraji v prieskumoch MPC 2001 a MPC 2005

Dochádzka		VH	NH
MPC 2001	Spolu	2 181 354	302 050
	Z toho Rómov	1 202 689	285 451
	v %	55,13	94,50
MPC 2005	Spolu	10 981 828	1 107 765
	Zo sociálne znevýhodneného prostredia	3 421 411	794 463
	V %	31,16	71,70

VH – vymeškané hodiny

NH – neospravedlnené vyučovacie hodiny

% – percentuálny priemer

Pripomíname, že porovnávaná uvádzame len pre ilustráciu vzhľadom na skutočnosť, že použité indikátory boli rozdielne (MPC 2001 rómski žiaci, MPC 2005 žiaci zo SZP).

V prieskume MPC 2005 v Košickom a Prešovskom kraji z celkového počtu neospravedlnených hodín 1 107 765 sa žiaci zo SZP podieľali počtom 794 463 hodín, čo tvorí až 71,70 % (pozri tabuľku 2.18). Konštatujeme:

- vysoký podiel žiakov zo SZP v Košickom a Prešovskom kraji na počte vymeškaných hodín: 31,16 % oproti celoslovenskému percentuálnemu podielu: 23,50 %;
- vyšší podiel žiakov zo SZP v Košickom a Prešovskom kraji na počte vymeškaných neospravedlnených hodín: 71,70 % oproti celoslovenskému percentuálnemu podielu: 69,62 %.

Prehľad o počte vymeškaných neospravedlnených vyučovacích hodín žiakov zapojených do prieskumu MPC ROCEPO 2005 a žiakov zo SZP vo všetkých okresoch jednotlivých krajov SR uvádzame v prílohovej časti C v Tabuľkách C 5.5.1 – Vymeškané neospravedlnené hodiny na prvom stupni základnej školy a v Tabuľkách C 5.5.2 – Vymeškané neospravedlnené hodiny na druhom stupni základnej školy.

Získané údaje si vyžadujú venovať tejto oblasti zvýšenú pozornosť. Je potrebné sledovať počet vymeškaných hodín z úrovne vedenia škôl, zriaďovateľov a jednotlivých ministerstiev vo vzťahu k:

- počtu zrušených málotriednych škôl v danej lokalite (v súvislosti s dopravou žiakov do kmeňovej školy);
- termínu vyplácania sociálnych dávok rodinám zo SZP;
- zdravotnému stavu detskej populácie;
- postaveniu žiaka v rodine (napr. starostlivosť o mladších súrodencov);
- motivácii žiaka k učeniu;
- postaveniu žiaka v škole (napr. šikanovanie)
- efektívnosti legislatívnych opatrení vo vzťahu k vymeškaným neospravedlneným hodinám (záškoláctvu)
- počtu vymeškaných hodín a neúspešnosti žiakov

Tabuľka 2.19

Počet vymeškaných hodín žiakov zo SZP v jednotlivých ročníkoch – prieskum MPC 2005

Ročník	Vymeškané hodiny		
	VH	VH zo SZP	%
1.	1 840 812	604 380	32,83
2.	1 573 906	429 221	27,27
3.	1 730 944	453 449	26,20
4.	1 814 699	452 436	24,93
5.	2 214 904	615 025	27,77
6.	2 445 105	576 649	23,58
7.	2 463 771	531 766	21,58
8.	2 542 180	459 648	18,08
9.	2 699 883	312 106	11,56

VH – vymeškané hodiny všetci žiaci

VH zo SZP – vymeškané hodiny žiaci zo sociálne znevýhodneného prostredia

% – percentuálny priemer

Graf 2.4

Vymeškané hodiny podľa ročníkov – prieskum MPC 2005

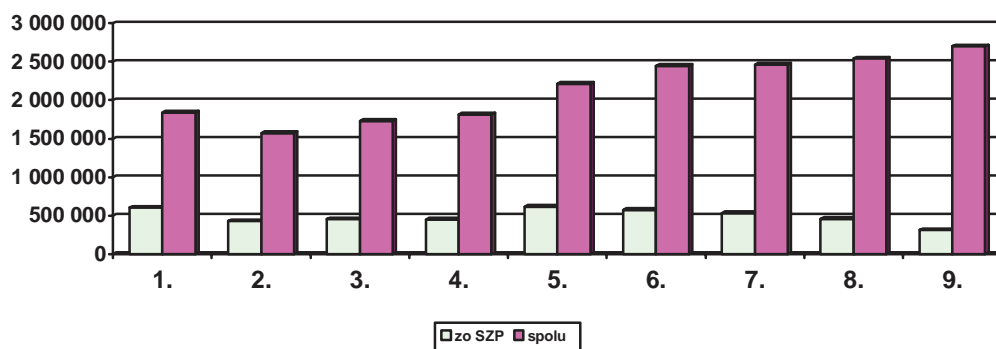

Percentuálne zastúpenie žiakov zo SZP na vymeškaných hodinách v prieskume MPC 2005 podľa tabuľky 2.19 a grafu 2.4 uvádzame v poradí od najviac po najmenej:

1. Prvý ročník 32,83 %
2. Piaty ročník 27,77 %
3. Druhý ročník 27,27 %
4. Tretí ročník 26,20 %

5.	Štvrtý ročník	24,93 %
6.	Šiesty ročník	23,58 %
7.	Siedmy ročník	21,58 %
8.	Ôsmy ročník	18,08 %
9.	Deviaty ročník	11,56 %.

Ak porovnáme údaje získané prieskumom MPC 2005 medzi percentuálnym priemerom žiakov opakujúcich ročník zo SZP (tabuľka 2.12) a percentuálnym priemerom vymeškaných hodín žiakov zo SZP (tabuľka 2.19) môžeme poukázať na priamu súvislosť v týchto položkách, t.j. žiaci zo SZP sa percentuálne najviac podieľajú na vymeškaných hodinách v prvom ročníku, v ktorom tvoria aj najvyššie percento žiakov zo SZP opakujúcich ročník.

Tabuľka 2. 20

Podiel jednotlivých krajov na počte vymeškaných vyučovacích hodín v prieskume MPC 2005 (počet vymeškaných hodín, percentuálny podiel)

Kraj	VHN	%	VH zo SZP	%
Banskobystrický	2 032 365	10,42	567 836	12,39
Bratislavský	493 611	2,53	15 614	0,34
Košický	5 833 253	29,92	1 928 001	42,07
Nitriansky	2 326 772	11,93	359 340	7,84
Prešovský	5 148 575	26,41	1 493 410	32,59
Trenčiansky	1 065 852	5,47	43 040	0,94
Trnavský	1 236 665	6,34	100 697	2,20
Žilinský	1 360 697	6,98	74 554	1,63
SR	19 497 790	100,00	4 582 492	100,00

VHN – vymeškané hodiny všetci žiaci

VH zo SZP – vymeškané hodiny žiaci zo sociálne znevýhodneného prostredia

% - percentuálny podiel samosprávneho kraja na celkovom počte v rámci SR

SR – Slovenská republika

Výsledky zaznamenané v tabuľke 2.20 prieskumu MPC 2005 ukazujú, že najvyšší podiel na vymeškaných hodinách majú žiaci v Košickom kraji (29,92 %), Prešovskom kraji (26,41 %) a Nitrianskom kraji (11,92 %). Žiaci zo SZP sa na vymeškaných hodinách najviac podieľajú v Košickom kraji (42,07 %), Prešovskom kraji (32,59 %) a Banskobystrickom kraji (12,39 %), teda v regiónoch s najvyšším zastúpením týchto žiakov.

Percentuálny podiel vymeškaných vyučovacích hodín žiakov zo SZP podľa krajov sme zoradili kvôli prehľadnosti:

1. Košický kraj: **42,07 %**;
2. Prešovský kraj: **32,59 %**;
3. Banskobystrický kraj: **12,39 %**;
4. Nitriansky kraj: 7,84 %;
5. Trnavský kraj: 2,20 %;
6. Žilinský kraj: 1,63 %;
7. Trenčiansky kraj: 0,94 %;
8. Bratislavský kraj: 0,34 %.

V rámci SR až 56,33 % všetkých hodín vymeškali žiaci navštevujúci školy v Košickom alebo Prešovskom kraji. Zo žiakov zo SZP až 74,66 % hodín vymeškali žiaci z východného Slovenska.

Kompletný prehľad o počte vymeškaných vyučovacích hodín žiakov zapojených do prieskumu MPC ROCEPO 2005 a žiakov zo SZP vo všetkých okresoch jednotlivých krajov SR uvádzame v prílohovej časti C v Tabuľkách C 5.4.1 – Vymeškané hodiny na prvom stupni základnej školy a v Tabuľkách C 5.4.2 – Vymeškané hodiny na druhom stupni základnej školy.

Pre názornosť uvádzame v grafickom prehľade percentuálne zastúpenie žiakov na vymeškaných vyučovacích hodinách podľa krajov v SR - graf 2.5 a graf 2.6.

Graf 2.5

Percentuálny podiel žiakov na vymeškaných vyučovacích hodinách podľa krajov – prieskum MPC 2005

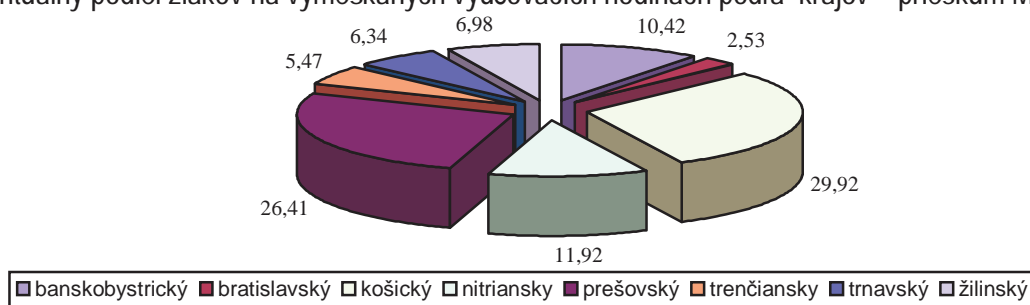

Graf 2.6

Percentuálny podiel žiakov zo SZP na vymeškaných vyučovacích hodinách podľa krajov – prieskum MPC 2005

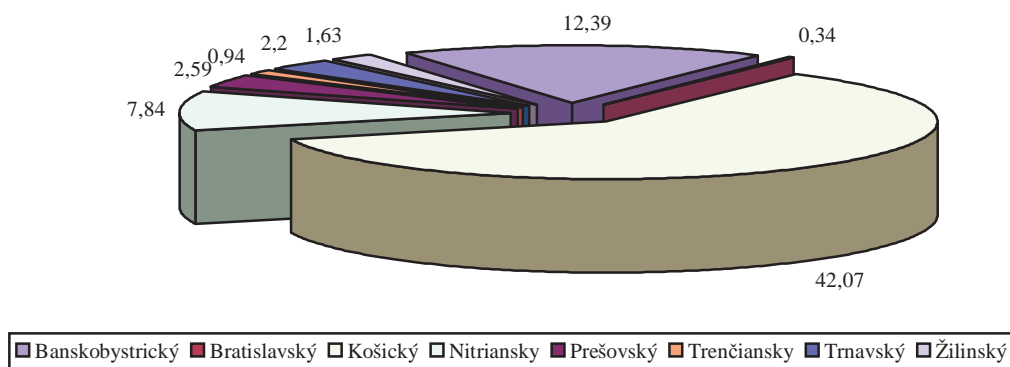

2.7.4 Správanie

V oblasti správania sme sledovali pozitívne (pochvaly) a negatívne (pokarhania, znížená známka zo správania) výchovné opatrenia.

Tabuľka 2.21

Počet udelených výchovných opatrení pre žiakov škôl zapojených do prieskumu MPC 2005

Skupina	Pochvaly	Pokarhania + znížená známka
Spolu	49 758	23 024
Zo sociálne znevýhodneného prostredia	3 961	10 619
%	7,96	46,12

Ako ukazuje tabuľka 2.21 v prieskume MPC 2005 sa žiaci zo SZP len v 7,96 % podieľali na pozitívnych výchovných opatreniach, ale až v 46,12 % na negatívnych výchovných opatreniach.

Tabuľka 2.22

Porovnanie počtu udelených výchovných opatrení v Košickom a Prešovskom kraji v prieskumoch MPC 2001 a MPC 2005

Správanie		Pochvaly	Pokarhania a znížené známky
MPC 2001	Spolu	4 413	2 841
	Z toho Rómov	496	1 979
	v %	11,24	69,66

MPC 2005	Spolu	24 417	13 086
	Zo sociálne znevýhodneného prostredia	2 586	8 068
	v %	10,59	61,65

Pripomíname, že porovnávaná uvádzame len pre ilustráciu vzhľadom na skutočnosť, že použité indikátory boli rozdielne (MPC 2001 rómski žiaci, MPC 2005 žiaci zo SZP). Napriek tomu stojí za povšimnutie mierny percentuálny pokles pochvál (rozdiel je 0,65 %) v porovnaní s rokom 2001 a vyšší percentuálny pokles udelených negatívnych výchovných opatrení (rozdiel je 8,01 %).

Tabuľka 2.23

Počet udelených pochvál v krajoch SR pre žiakov zo SZP na jednotlivých stupňoch ZŠ v prieskume MPC 2005

Kraj	1. stupeň			2. stupeň			ZŠ		
	N	SZP	%	N	SZP	%	N	SZP	%
Banskobystrický	2 464	349	14,16	2 720	198	7,28	5 184	547	10,55
Bratislavský	762	18	2,36	643	5	0,78	1 405	23	1,64
Košický	7 850	947	12,06	7 133	543	7,61	14 983	1 490	9,94
Nitriansky	3 533	267	7,56	2 999	174	5,80	6 532	441	6,75
Prešovský	4 055	638	15,73	5 379	458	8,51	9 434	1 096	11,62
Trenčiansky	1 465	39	2,66	1 863	26	1,40	3 328	65	1,95
Trnavský	1 391	51	3,67	1 637	57	3,48	3 028	108	3,57
Žilinský	2 990	100	3,34	2 874	91	3,17	5 864	191	3,26
SR	24 510	2 409	9,83	25 248	1 552	6,15	49 758	3 961	7,96

SZP – pochvaly žiaci zo sociálne znevýhodneného prostredia

N – pochvaly všetci žiaci

% – percentuálny priemer (SZP/N*100)

ZŠ – základná škola

SR – Slovenská republika

Ucelený prehľad o počte udelených pozitívnych výchovných opatreniach pre žiakov zapojených do prieskumu MPC ROCEPO 2005 a z toho žiakov zo SZP vo všetkých okresoch jednotlivých krajov SR uvádzame v prílohovej časti C v Tabuľkách C 5.6.1 – Pochvalné opatrenia na 1. stupni základných škôl a v Tabuľkách C 5.6.2 – Pochvalné opatrenia na 2. stupni základných škôl.

Graf 2.7

Počet udelených pochvál pre žiakov zapojených do prieskumu MPC 2005 podľa krajov v SR

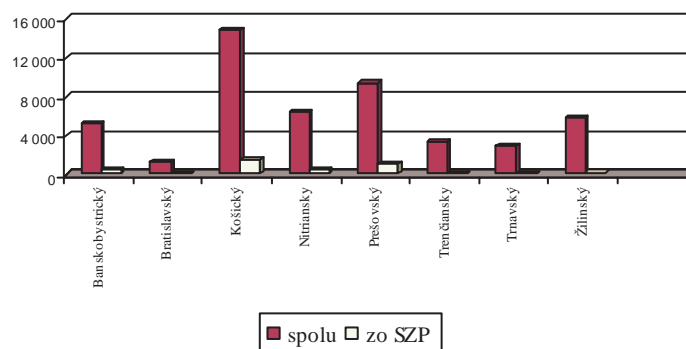

Uvádzame percentuálne poradie pozitívnych výchovných opatrení u žiakov zo SZP podľa krajov na jednotlivých stupňoch ZŠ:

Prvý stupeň ZŠ:

1. Prešovský kraj: 15,73 % žiakov;
2. Banskobystrický kraj: 14,16 % žiakov;
3. Košický kraj: 12,06 % žiakov.

Druhý stupeň ZŠ:

1. Prešovský kraj: 8,51 % žiakov;

2. Košický kraj: 7,61 % žiakov;
3. Banskobystrický kraj: 7,28 % žiakov.

Spolu ZŠ:

1. Prešovský kraj: 11,62 % žiakov;
2. Banskobystrický kraj: 10,55 % žiakov;
3. Košický kraj: 9,94 % žiakov.

Tabuľka 2.23 a graf 2.7 poukazujú na skutočnosť, že sa u žiakov zo SZP vo všeobecnosti v minimálnej miere využívajú pochvaly ako výchovné opatrenie. Je zarážajúci nízky počet pochvál práve na 1. stupni ZŠ, kde sa u detí formuje pozitívny vzťah k učeniu a škole.

Deti zo SZP sú často vlastným rodinným prostredím málo motivované pre vzdelávanie, preto je úlohou učiteľov a vychovávateľov, prípadne asistentov učiteľa využívať čo najviac pozitívnej stimulácie. U týchto detí sa predpokladá vysoká citlivosť v školskom prostredí práve na situácie s pozitívnym hodnotením ich motivácie, školského výkonu, osobnostných a charakterových vlastností. Každodenné i čiastkové úspechy podporujú rásť sebapoznania, sebahodnotenia a zvyšujú možnosti sebarealizácie dieťaťa.

Pre názornosť uvádzame niektoré alarmujúce údaje získané z celej prieskumnej vzorky:

- na 1. stupni je z 10 udelených pochvál len jedna určená pre žiaka zo SZP;
- na 2. stupni je zo 16 udelených pochvál len jedna určená pre žiaka zo SZP;
- celkovo za nultý až deviaty ročník pripadá na 13 udelených pochvál len jedna na žiaka zo SZP.

Tabuľka 2.24

Počet udelených negatívnych výchovných opatrení pre žiakov zo SZP na jednotlivých stupňoch ZŠ v krajoch SR v prieskume MPC 2005

Kraj	1. stupeň			2. stupeň			ZŠ		
	N	SZP	%	N	SZP	%	N	SZP	%
Banskobystrický	586	321	54,78	2 395	886	36,99	2 981	1 207	40,49
Bratislavský	63	19	30,16	402	31	7,71	465	50	10,75
Košický	2 469	2 008	81,33	5 229	2 744	52,48	7 698	4 752	61,73
Nitriansky	513	334	65,11	1 740	481	27,64	2 253	815	36,17
Prešovský	885	645	72,88	4 503	2 671	59,32	5 388	3 316	61,54
Trenčiansky	150	14	9,33	1 112	86	7,73	1 262	100	7,92
Trnavský	141	46	32,62	991	187	18,87	1 132	233	20,58
Žilinský	197	35	17,77	1 648	111	6,74	1 845	146	7,91
SR	5 004	3 422	68,39	18 020	7 197	39,94	23 024	10 619	46,12

N – pokarhania + znížené známky zo správania všetci žiaci;

SZP – pokarhania + znížené známky zo správania žiaci zo sociálne znevýhodneného prostredia;

% – percentuálny priemer (SZP/N*100)

ZŠ – základná škola

SR – Slovenská republika

Graf 2.8

Počet udelených negatívnych výchovných opatrení pre žiakov zo SZP na jednotlivých stupňoch ZŠ v krajoch SR v prieskume MPC 2005

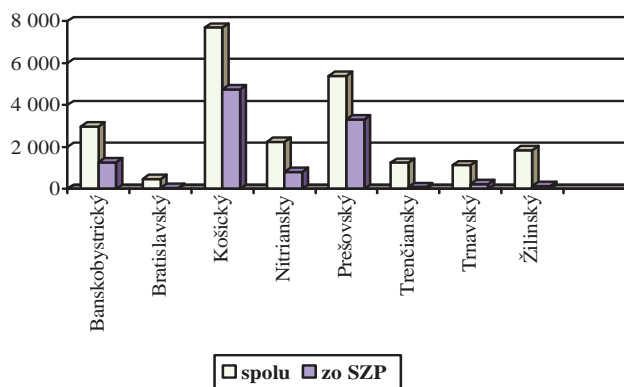

Uvádzame percentuálne poradie troch krajov, v ktorých je najvyšší počet udelených negatívnych výchovných opatrení u žiakov zo SZP.

Prvý stupeň ZŠ:

1. Košický kraj: 81,33 % žiakov;
2. Prešovský kraj: 72,88 % žiakov;
3. Nitriansky kraj: 65,11 % žiakov.

Druhý stupeň ZŠ:

1. Prešovský kraj: 59,32 % žiakov;
2. Košický kraj: 52,48 % žiakov;
3. Banskobystrický kraj: 36,99 % žiakov.

Spolu ZŠ:

1. Košický kraj: 61,73 % žiakov;
2. Prešovský kraj: 61,54 % žiakov;
3. Banskobystrický kraj: 40,49 % žiakov.

Počet pokarhaní je najvyšší v krajoch s najvyšším percentuálnym zastúpením žiakov zo SZP (Košický, Prešovský, Banskobystrický kraj). V uvedených krajoch je na počte udelených pokarhaní zarážajúci vysoký podiel žiakov zo SZP, predovšetkým na prvom stupni ZŠ: 81,33 % podiel v Košickom kraji, 72,88 % v Prešovskom kraji a 65,11 % podiel žiakov zo SZP v Nitrianskom kraji. Myslíme si, že tento fakt predstavuje významný indikátor preferovania negatívneho hodnotenia u žiakov zo SZP, čím sa znižuje ich motivácia pre učenie, negatívne ovplyvňuje vzťah ku škole, školskej dochádzke už v prvých rokoch jej plnenia.

Prehľad o počte udelených negatívnych výchovných opatrení pre žiakov zapojených do prieskumu MPC ROCEPO 2005 a z toho žiakov zo SZP vo všetkých okresoch jednotlivých krajov SR uvádzame v prílohovej časti C v Tabuľkách C 5.7.1 – Udelené pokarhania na 1. stupni základných škôl a v Tabuľkách C 5.7.2 – Udelené pokarhania na 2. stupni základných škôl.

V súvislosti s vyššie uvedenými údajmi dedukujeme, že zvýšená miera negatívneho hodnotenia ovplyvňuje školskú úspešnosť a môže viesť k opakovaniu ročníka. Na zamyslenie predkladáme niekoľko údajov:

- na 1. stupni z 10 udelených pokarhaní pripadá až 7 na žiakov zo SZP;
- na 2. stupni z 10 udelených pokarhaní pripadajú 4 na žiakov zo SZP;
- celkovo na ZŠ z 20 udelených pokarhaní pripadá 9 na žiakov zo SZP.

Pre oblasť správania navrhujeme do budúcnosti výrazne posilniť v obsahu prípravy a ďalšieho vzdelávania pedagógov problematiku hodnotenia a klasifikácie správania so zameraním na:

- rešpektovanie kultúrnej rôznorodosti žiakov v ich citlivosti na rôzne spôsoby hodnotenia;
- využívanie rôznych stratégií a foriem hodnotenia – kontrolnej, motivačnej, diagnostickej, didaktickej, projektovej pre triedu ako celok, rovnako aj pre jednotlivých žiakov;
- poukázanie na nové prístupy k hodnoteniu ako jednému zo základných prostriedkov motivácie osobnostného rozvoja žiaka a ako prostriedku jeho autoregulácie.

2.7.5 Stravovanie žiakov

Tabuľka 2.25

Počet žiakov, pre ktorých je zabezpečené školské stravovanie v ZŠ zapojených do prieskumu MPC 2005 v jednotlivých krajoch SR

Kraj	Spolu	v % na kraj	SZP	v %
Banskobystrický	13 524	57,03	3 988	88,00
Bratislavský	3 998	64,08	115	82,73
Košický	33 799	57,26	10 430	71,03
Nitriansky	15 168	52,87	2 035	79,96
Prešovský	32 626	50,69	7 847	63,56
Trenčiansky	8 637	48,85	351	73,28
Trnavský	7 172	42,14	617	50,87

Žilinský	9 015	43,98	694	84,63
SR	123 939	52,24	26 077	70,95

SZP - žiaci zo sociálne znevýhodneného prostredia

SR – Slovenská republika

% – percentuálny priemer

Z uvedených výsledkov (pozri tabuľku 2.25) vyplýva, že žiaci zo sociálne znevýhodneného prostredia vo veľkej miere využívajú možnosť stravovania v škole, nakoľko 7 z 10 žiakov zo SZP sa poskytuje strava v základnej škole. Tieto pozitívne zistenia pripisujeme zavedeniu dotačného programu na stravu pre žiakov v hmotnej núdzi. Predpokladáme, že situácia sa po zavedení legislatívneho opatrenia o dotácii na stravu (Výnos MPSVR SR z 14. decembra 2005 č.3749/2005 – II/1) mohla ešte zlepšiť. Tieto opatrenia podľa nášho názoru určite pomohli školám riešiť aj otázku dochádzky, absencie a záškoláctva. Predpokladáme, že následne môžu prispieť aj k zlepšeniu zdravotného stavu nami sledovanej populácie.

Prehľady o počtoch žiakov využívajúcich školské stravovanie podľa prieskumných zistení MPC ROCEPO 2005 a z toho žiakov zo SZP vo všetkých okresoch jednotlivých krajov SR uvádzame v prílohovej časti C v Tabuľkách C 3 – Počty žiakov navštevujúcich školské stravovanie.

2.7.6 Školské kluby detí v základných školách – prieskum MPC 2005

Prieskum MPC 2005 potvrdil, že návštevnosť školských klubov v Košickom, Prešovskom, Banskobystrickom a Nitrianskom kraji je vyššia než v ostatných regiónoch SR. Nami získané údaje sú prezentované v prílohovej časti C, v tabuľkách C 2 - Počty žiakov navštevujúcich školské kluby. Prehľad je spracovaný podľa krajov a okresov.

Celkový počet žiakov navštevujúcich školské kluby je 49 397 z toho 7213 (14,60 %) žiakov zo SZP. V Košickom kraji navštevovalo školské kluby (ďalej ŠKD) 11 789 žiakov, z toho 2 392 žiakov zo SZP (20,29 %) v závislosti od SR (celkového počtu žiakov navštevujúcich ŠKD v SR) je to 4,84 %. V Prešovskom kraji navštevovalo školské kluby 10 863 žiakov, z toho 1 578 žiakov zo SZP (14,53 %) v závislosti od SR (3,19 %). V Banskobystrickom kraji navštevovalo školské kluby 7 959 žiakov, z toho 1 866 žiakov zo SZP (23,45 %) v závislosti od SR (3,78 %). V Nitrianskom kraji navštevovalo školské kluby 6 786 žiakov, z toho 739 žiakov zo SZP (10,89 %) v závislosti od SR (1,50 %).

Aj v tomto prípade môžeme konštatovať, že v krajoch s najvyšším zastúpením žiakov zo SZP je najvyšší podiel žiakov navštevujúcich školské kluby. Je zaujímavé, že pri tomto skúmaní je najvyššie percentuálne zastúpenie žiakov zo SZP v Banskobystrickom kraji.

Poradie okresov s najvyšším zastúpením žiakov zo SZP navštevujúcich ŠKD v troch krajoch s najvyšším zastúpením žiakov zo SZP:

Košický kraj:

1. okres Trebišov – 47,77 %;
2. okres Rožňava – 38,00 %;
3. okres Sobrance - 21,81 %;

V okresoch s vysokým percentom žiakov zo SZP (Košice – okolie, Spišská Nová Ves, Košice II) títo žiaci ŠKD navštevovali v malej miere (Košice – okolie: 15,08 %, Spišská Nová Ves: 13,94 %, Košice II: 8,53 %).

Prešovský kraj:

1. okres Svidník – 29,37 %;
2. okres Sabinov – 28,04 %;
3. okres Kežmarok – 25,62 %.

Opäť v okrese Prešov s vysokým percentom žiakov zo SZP, iba 5,81 % žiakov navštevujúcich ŠKD bolo zo SZP.

Banskobystrický kraj:

1. okres Rimavská Sobota – 57,44 %;
2. okres Revúca – 42,80 %;
3. okres Krupina – 27,64 %.

Z vyššie uvedeného predpokladáme, že príčinou nízkeho zastúpenia žiakov zo SZP v školských kluboch detí v okresoch s vysokou koncentráciou týchto žiakov v základných školách je existencia vysokého počtu rómskych osád. Obyvatelia osád majú omnoho menej príležitostí zamestnať sa v mieste bydliska a dochádzanie do zamestnania im sťažujú vysoké náklady na cestovné, čo zapríčiňuje narastajúcu chudobu. Preto sa domnievame, že aj keď je záujem zo strany rodičov a žiakov o ŠKD, rodiny zo SZP nie sú schopné finančne zvládnuť poplatky.

Na základe prieskumných zistení chceme upozorniť na zarážajúcu skutočnosť. V okresoch s vysokým percentom opakujúcich žiakov zo SZP (napr. v Košickom kraji: Košice – okolie - opakujúci na 1. stupni ZŠ zo SZP spolu 94,14 %, Spišská Nová Ves - opakujúci na 1. stupni ZŠ zo SZP spolu 95,45 %, Košice II - opakujúci na 1. stupni ZŠ zo SZP spolu 98,32 %, pozri prílohovú časť C, tabuľky C 5.3.1) títo žiaci navštevovali školské kluby detí v malej miere (Košice – okolie: 15,08 %, Spišská Nová Ves: 13,94 %, Košice II: 8,53 %). Podobná situácia je aj v iných okresoch – pozri prílohovú časť C, tabuľky C 5.3.1 a tabuľku C 2).

Mohli by sme predpokladať, že v okresoch, v ktorých je vyššia návštevnosť ŠKD bude vyššia miera školskej úspešnosti žiakov. Zistené údaje to však nepotvrdzujú. Aj v okresoch s vysokou návštevnosťou ŠKD je percento opakujúcich žiakov zo SZP vysoké (porovnaj údaje v tabuľkách v prílohovej časti C). Tento fakt má podľa nás veľkú výpovednú hodnotu. Sociálne prostredie, v ktorom sa pohybujú žiaci zo SZP po vyučovaní považujeme v prevažnej miere prípadov za nevyhovujúce vzhľadom k stimulácii rozvoja osobnosti dieťaťa. V školskom prostredí, ktoré by mohlo do určitej miery kompenzovať tieto nedostatky, sa tak podľa našich zistení (minimálne) vo vzdelávacej oblasti nedeje. Príčin, prečo je tomu tak, je samozrejme viac (nedostupnosť školských klubov detí z vyššie uvedených dôvodov, nedostatočná materiálna vybavenosť ŠKD pre záujmovú činnosť detí, nevhodná organizácia práce v ŠKD nevyhovujúca mentalite detí zo SZP,...). My však vidíme v celodennom výchovno – vzdelávacom pôsobení výrazné možnosti pozitívneho pôsobenia na deti zo SZP a preto naše odporúčania smerujú aj do tejto oblasti. Navrhujeme prehodnotiť a zmeniť finančné zabezpečenie služieb poskytovaných ŠKD tak, aby ich mohli navštevovať aj deti zo SZP (najpriateľnejšou sa javí alternatíva presunu školských klubov detí do prenesených kompetencií štátu na obce). Odporúčame zmeniť obsahovú a organizačnú štruktúru edukácie v ŠKD v zmysle aktuálnych potrieb a možností detí a žiakov zo SZP.

2.7.7 Záujmové krúžky

Tabuľka 2.26

Počet žiakov v záujmových krúžkoch v školách zapojených do prieskumu MPC 2005 podľa jednotlivých krajoch SR

Kraj	Počet krúžkov	N	SZP	%
Banskobystrický	1 272	20 538	3 798	12,73
Bratislavský	530	4 203	70	0,23
Košický	3 199	49 926	11 792	39,52
Nitriansky	1 890	25 699	2 169	7,27
Prešovský	3 781	58 152	10 215	34,23
Trenčiansky	1 086	15 964	402	1,35
Trnavský	1 045	14 953	710	2,38
Žilinský	1 039	16 190	685	2,30
SR	13 842	205 265	29 841	12,50

N – všetci žiaci navštevujúci krúžky

SZP – žiaci zo sociálne znevýhodneného prostredia navštevujúci krúžky

% – percentuálny priemer (SZP/N*100)

SR – Slovenská republika

Podľa nášho názoru je celkové zastúpenie žiakov zo SZP v záujmových krúžkoch nízke. Považujeme za potrebné správne motivovať žiakov zo SZP pre prácu v týchto útvaroch, teda prispôsobiť ponuku záujmových krúžkov záujmom a potrebám detí zo SZP. Je to tiež jeden zo spôsobov, ako zlepšiť celkový vzťah týchto žiakov ku školskému prostrediu, čo môže mať nepriamy vplyv na zlepšenie ich edukačných výsledkov.

Uvádame poradie krajov podľa zapojenia žiakov zo SZP do činnosti krúžkov:

1. Košický kraj: 39,52 % žiakov;
2. Prešovský kraj: 34,23 % žiakov;
3. Banskobystrický kraj: 12,73 % žiakov.

Prehľady o počtoch žiakov zapojených do krúžkovej činnosti v základných školách na základe údajov získaných prieskumom MPC ROCEPO 2005 v celkovom počte a z toho žiakov zo SZP vo všetkých okresoch jednotlivých krajov SR uvádzame v **prílohovej časti C v Tabuľkách C 4 – Zaujmová činnosť**.

2.7.8 Prechod žiakov na stredné školy

Tabuľka 2.27

Prechod žiakov zo SZP na stredné školy v jednotlivých krajoch SR – prieskum MPC 2005

Kraj	OU	SOU	SOŠ	GYM	Spolu
Banskobystrický	59	76	40	2	177
Bratislavský	0	65	2	2	69
Košický	114	322	73	12	521
Nitriansky	29	59	31	3	122
Prešovský	126	151	37	6	320
Trenčiansky	13	8	3	4	28
Trnavský	14	27	9	2	52
Žilinský	11	20	8	3	42
SR	366	728	203	34	1 331

OU – odborné učilište

SOU – stredné odborné učilište

SOŠ – stredná odborná škola

GYM- gymnázium

SR – Slovenská republika

Zastúpenie žiakov zo SZP v stredných školách jednotlivých krajov SR v podstate kopíruje rozloženie rómskeho obyvateľstva a jeho sociálno-ekonomické postavenie. Z tohto aspektu najsilnejšie zastúpenie stredoškolákov zo SZP majú kraje: Košický, Prešovský, Banskobystrický a Nitriansky. Zo žiakov zo SZP, ktorí nastúpili do prvého ročníka stredných škôl sa najviac umiestnilo v SOU (728 žiakov) a na OU (366 žiakov). Do prvého ročníka SOŠ nastúpilo 203 žiakov zo SZP. Najnižšie zastúpenie týchto žiakov v rámci SR je na gymnáziách, kde v prvom ročníku je 34 žiakov zo sociálne znevýhodneného prostredia. Najviac žiakov prvého ročníka gymnázia je v Košickom kraji (12), Prešovskom kraji (6), Trenčianskom kraji (4), v Žilinskom a Nitrianskom po troja žiaci a v Bratislavskom, Banskobystrickom a Trnavskom kraji sú po dvaja žiaci zo SZP. Veľmi nízky počet žiakov zo SZP je zaradený do študijného odboru v SOU. Dominantne sú žiaci zo SZP zaradení do dvojročných a trojročných učebných odborov. Podľa nášho názoru je potrebné zvýšiť zastúpenie týchto žiakov v trojročných učebných odboroch, študijných odboroch a gymnáziách.

Tabuľky poskytujúce prehľady o počtoch žiakov prijatých na všetky stredné školy a na jednotlivé typy stredných škôl na základe údajov získaných prieskumom MPC ROCEPO 2005 v celkovom počte a z toho žiakov zo SZP vo všetkých okresoch jednotlivých krajov SR uvádzame v **prílohovej časti C v Tabuľkách C 1 – Žiaci prijatí na stredné školy zo základných škôl**.

3 Závěry a odporúčania

Pre nasledujúce obdobie je potrebné pokračovať v nastúpenom trende zavádzania legislatívnych opatrení a programov, ktoré majú pozitívny vplyv na zlepšenie školskej dochádzky detí, následne aj skvalitnenie procesu výchovy a vzdelávania, pôsobia motivačne na žiakov škôl a sú veľmi dôležitým prostriedkom pri vyrovnávaní detí a žiakov zo sociálne znevýhodneného prostredia.

Navrhujeme v čo najkratšom čase riešiť nasledujúce oblasti:

- Uskutočniť kurikulárnu transformáciu vzdelávania.
- Urýchlene prijať zákon o výchove a vzdelávaní.
- Prijíť jednotné a merateľné ukazovatele pre SZP tak, aby zo strany všetkých zainteresovaných mohla byť pomoc pre túto skupinu obyvateľstva cieleňá a tým aj účinnejšia. Nakoľko táto problematika sa dotýka nielen školstva, ale aj iných oblastí (zdravotníctvo, sociálna oblasť, ap.). Navrhujeme prijať jednotnú legislatívnu normu.
- Okamžite vo výklade pojmu sociálne znevýhodnené prostredie zrušiť výklad v Smernici UIPŠ o vyplňaní štatistických výkazov (t.j. deti rómskych rodičov alebo deti alkoholikov), čo vôbec nevystihuje súčasný reálny stav.
- Upraviť štatistické výkazy UIPŠ, ktoré sa venujú postaveniu žiakov v školách a školských zariadeniach tak, aby ich súčasťou bolo aj sledovanie žiakov zo SZP.
- Reálne (nielen vo forme odporúčaní) zaviesť špeciálnych pedagógov, školských psychológov a sociálnych pedagógov v školách a školských zariadeniach, ktorí by svojou odbornou tímovou prácou zabezpečili starostlivosť o deti a žiakov zo SZP. (V rámci normatívneho pridelovania finančných prostriedkov poskytovať školám a školským zariadeniam prostriedky pre činnosť týchto zamestnancov.)
- Zreteľne a jednoznačne definovať povinnosť odbornej diagnostiky a tímovej diagnostiky pred začatím plnenia povinnej školskej dochádzky dieťaťa. Pri posudzovaní a odporúčaní vychádzať zo záverov tímovej práce odborníkov.
- Výrazne posilniť v obsahu pregraduálnej prípravy a ďalšieho vzdelávania pedagógov problematiku hodnotenia a klasifikácie správania so zameraním na nové prístupy k hodnoteniu ako jedného zo základných prostriedkov motivácie osobnostného rozvoja žiaka a jeho autoregulácie.
- Poskytovať odbornú metodickú pomoc v oblasti ďalšieho vzdelávania učiteľov pri edukácii detí zo SZP, vo väčšej miere aplikovať rôzne formy spolupráce školy, rodiny a komunity.
- Zabezpečiť povinnú predškolskú prípravu minimálne rok pred začiatkom plnenia povinnej školskej dochádzky vzhľadom k individuálnym potrebám dieťaťa zo sociálne znevýhodneného prostredia.
- Motivovať rodičov detí zo SZP pre predškolskú prípravu ich detí.
- Zlepšiť dostupnosť predškolských zariadení pre deti zo SZP.
- Vytvárať multikultúrne a protipredsudkové učebné prostredie, ktoré reflektuje odlišnosti kultúr a individuálne odlišnosti detí a rodín ako základného predpokladu integrácie/reintegrácie.
- Poskytovať odbornú metodickú pomoc v oblasti ďalšieho vzdelávania učiteľov pri edukácii detí so špeciálnymi výchovno-vzdelávacími potrebami (napr. zistené chýbajúce zručnosti pedagógov hodnotiť edukačný proces; pedagogického diagnostikovania žiakov; vytvárania podmienok na diferencovanejší prístup ku žiakom; vypracovávaní individuálnych vzdelávacích plánov a pod.).
- V rámci tvorby národného kurikula je potrebné vypracovať kompetenčný profil absolventa ZŠ. Požiadavky je potrebné pretransformovať do špecifických cieľov jednotlivých predmetov a v konkrétnej podobe spracovať do vzdelávacích štandardov
- Znížiť počty žiakov v triedach.
- Rozšíriť 1. stupeň ZŠ o piaty ročník.
- Dôsledne kontrolovať počty integrovaných žiakov v triedach.
- Skúmať príčiny vysokého počtu vymeškaných neospravedlnených hodín, prehodnotiť a zmeniť súčasnú legislatívu, ktorá nerieši efektívne problém záškoláctva.

- V oblasti dochádzky sledovať počet vymeškaných hodín z úrovne vedenia škôl, zriaďovateľov a jednotlivých ministerstiev vo vzťahu k:
 - počtu zrušených málotriednych škôl v danej lokalite (v súvislosti s dopravou žiakov do kmeňovej školy);
 - termínu vyplácania sociálnych dávok rodinám zo SZP;
 - zdravotnému stavu detskej populácie.

3.1 Odporúčania pre pokračovanie prieskumu v rokoch 2007 a 2008

Pre nasledujúce obdobie v prieskume navrhujeme:

- Riešiť prieskumné úlohy s takým veľkým množstvom údajov elektronickou komunikáciou s využitím doterajších skúseností a printovú podobu použiť len ako alternatívu.
- Naďalej sledovať skúmané indikátory výchovno-vzdelávacieho procesu (prospech, správanie, dochádzka, prechod na vysoké školy žiakov zo SZP) s dôrazom na podmienky stredných škôl.
- Spracovať a vyhodnotiť zastúpenie podielu asistentov učiteľa vo výchovno-vzdelávacom procese, na mimoškolskej činnosti, práci s rodinou, resp. komunitou.
- Sledovať príčiny neprospievania žiakov zo SZP v deviatom ročníku.
- Zistiť počet obcí v SR, kde nie je predškolské zariadenie a ZŠ.

Zoznam bibliografických odkazov

BENČO, Jozef. 2001. *Metodológia vedeckého výskumu*. Bratislava: IRIS. ISBN 80-89018-27-0

KOLEKTÍV. 2002. *Vyhodnotenie prieskumu o postavení rómskeho dieťaťa a žiaka vo výchovno-vzdelávacom systéme SR*. Prešov: Metodické centrum. ISBN 80-8045-266-0

Koncepcia integrovaného vzdelávania rómskych detí a mládeže, vrátane rozvoja stredoškolského a vysokoškolského vzdelávania, schválená vládou SR uznesením č.498 zo dňa 26. mája 2004.

LIPSKÁ, Mária. 2006. *Štatistické údaje k Správe o výchove a vzdelávaní rómskych detí a mládeže*. Bratislava: ÚIPŠ.

Metodické usmernenie č.12/2005-R z 20. júla 2005, ktorým sa upravuje postup pedagogicko-psychologických poradní pri posudzovaní školskej spôsobilosti detí zo sociálne znevýhodneného prostredia pri prijímaní do 1. ročníka základnej školy.

Metodický pokyn k zavedeniu profesie asistent učiteľa v predškolských zariadeniach, v základnej škole a v špeciálnej základnej škole vydaný Ministerstvom školstva SR pod č. 1631/2002-sekr.

ONDRÁŠOVÁ, K. - HVOZDOVIČ, Ľ. - ANTAŠ, M. - SKOUMALOVÁ, V. - RAŠKOVÁ, J. 2003. *Súčasný stav vo výchove a vzdelávaní rómskych detí a žiakov (priebežná informácia), schválené 23. operatívnu poradou ministra školstva dňa 23. septembra 2003*. ISBN 80-89055-39-7

Pokyn č. 1/2006-R z 18. januára 2006, ktorým sa upravuje postup školy pri určovaní priemerného prospechu žiakov základných škôl a špeciálnych základných škôl na účely poskytovania dotácie na motivačný príspevok pre dieťa na podporu predchádzania sociálnemu vylúčeniu.

VALACHOVÁ, D. - KADLEČÍKOVÁ, Z. - BUTAŠOVÁ, A - ZELINA, M. 2002. *Vzdelávanie Rómov*. Bratislava: Slovenské pedagogické nakladateľstvo.

Vyhláška MŠ SR č.453/2005 Z.z. o rozsahu a ďalších podrobnostiach o priznávaní motivačného štipendia.

Výnos MPSVR SR zo 14. decembra 2005 č. 3749/2005-II-1 – o dotáciách na stravu.

Zákon NR SR č.365/2004 Z.z. o rovnakom zaobchádzaní v niektorých oblastiach a ochrane pred diskrimináciou a o zmene a doplnení niektorých zákonov.

ZELINA, M. – REPÁŠ, V. – PAVLOV, I. 2003. *Stratégia integrácie sociálne znevýhodnených detí a mládeže, osobitne rómskej minority do spoločností. Návrh*. Bratislava: MŠ SR.

Prílohy:

Príloha A

Sprievodný list riaditeľa MPC

Príloha B

Formuláre na prieskum

Príloha C

Tabuľka C 1 - Žiaci prijatí na stredné školy zo základných škôl

Tabuľka C 2 - Počty žiakov navštevujúcich školské kluby detí

Tabuľka C 3 - Počty žiakov, pre ktorých je zabezpečené školské stravovanie

Tabuľka C 4 - Záujmová činnosť

Tabuľka C 5.1 - Počty asistentov učiteľa v triedach podľa okresov a krajov

Tabuľka C 5.2 - Počty žiakov podľa okresov a krajov

Tabuľka C 5.3.1 - Žiaci opakujúci ročník na I. stupni základných škôl

Tabuľka C 5.3.2 Žiaci opakujúci ročník na II. stupni základných škôl

Tabuľka C 5.4.1 - Vymeškané hodiny na I. stupni základných škôl

Tabuľka C 5.4.2 - Vymeškané hodiny na II. stupni základných škôl

Tabuľka C 5.5.1 - Vymeškané neospravedlnené hodiny na I. stupni základných škôl

Tabuľka C 5.5.2 - Vymeškané neospravedlnené hodiny na II. stupni základných škôl

Tabuľka C 5.6.1 - Pochvalné opatrenia na I. stupni základných škôl

Tabuľka C 5.6.2 - Pochvalné opatrenia na II. stupni základných škôl

Tabuľka C 5.7.1 - Udelené pokarhania na I. stupni základných škôl

Tabuľka C 5.7.2 - Udelené pokarhania na II. stupni základných škôl

PRÍLOHA A



METODICKO-PEDAGOGICKÉ CENTRUM V PREŠOVE

Vážená pani riaditeľka, vážený pán riaditeľ,

obraciame sa na Vás s prosbou o spoluprácu na úlohách Pedagogicko – organizačných pokynov pre školy, školské zariadenia, orgány štátnej správy a orgány územnej samosprávy na školský rok 2005/2006. Z časti 1.4 bod 14 vyplýva pre Metodicko-pedagogické centrum v Prešove úloha realizovať v rokoch 2005 - 2007 pokračovanie výskumu o postavení rómskeho dieťaťa a žiaka vo výchovno - vzdelávacom systéme SR.

V rokoch 2000-2002 sa realizovala prvá etapa výskumu¹, ktorej cieľom bolo zmapovanie skutočného stavu problémov detí a žiakov zo sociálne znevýhodneného prostredia v oblasti výchovy a vzdelávania. Výsledky tejto etapy tvorili podklad k tvorbe všeobecne záväzných právnych predpisov:

- Zákon č. 29/1984 Zb. o sústave základných a stredných škôl (školský zákon) v znení neskorších predpisov v znení zákona č. 408/2002 Z.z.
- Nariadenie vlády SR č. 269/2004 Z. z. o rozsahu vyučovacej činnosti a výchovnej činnosti pedagogických zamestnancov
- Nariadenie vlády SR č. 341/2004 Z. z., ktorým sa ustanovujú katalógy pracovných činností pri výkone prác vo verejnom záujme a ich zmenách a doplnení v znení neskorších predpisov.

Očakávame, že aj druhá etapa prispeje k riešeniu existujúcich problémov, ku skvalitneniu výchovno – vzdelávacieho procesu a k tvorbe všeobecne záväzných právnych a iných predpisov.

Inštrukcie pre spracovanie a zasielanie dotazníka:

1. Tabuľky sa vyplňajú za školský rok 2004/2005 a zaslať ich môžete buď v elektronickej alebo printovej podobe.
2. Formuláre na vyplnenie vo formáte Excel si môžete stiahnuť z nášho webu www.rocepo.sk v sekcii „Dokumenty“.
3. Vyplnené formuláre v elektronickej podobe zašlite mailom na adresu prieskum@rocepo.sk. V printovej podobe zašlite na adresu: Metodicko – pedagogické centrum Prešov
Ul. Tarasa Ševčenka 11
Mgr. Mária Oľšavská
080 020 Prešov
4. Vyplnené formuláre zašlite, prosím, do **15. 10. 2005**.

Cieľom výskumu je poznanie žiaka zo sociálne znevýhodneného prostredia (ďalej len SZP), pre ktoré je charakteristické:

1. aspoň jeden rodič poberá dávky v hmotnej núdzi,
2. aspoň jeden rodič je nezamestnaný,
3. najvyššie ukončené vzdelanie aspoň jedného z rodičov je základné
4. neštandardné bytové a hygienické podmienky (napr. žiak nemá vyhradené miesto na učenie, nemá vlastnú posteľ, v byte nie je zavedená elektrická prípojka),
5. vyučovací jazyk školy je iný, než jazyk, ktorým hovorí dieťa doma.

Žiaka zo SZP označujeme vtedy, ak prostredie, v ktorom žije, spĺňa aspoň tri z hore uvedených kritérií.

PaedDr. Ivan Pavlov, PhD.
riaditeľ MPC Prešov

¹ Vyhodnotenie prieskumu o postavení rómskeho dieťaťa a žiaka vo výchovno-vzdelávacom systéme SR. Vydalo Metodicko-pedagogické centrum Prešov 2002. ISBN 80-8045-266-0. Publikované na stránkach www.rocepo.sk, sekcia „Dokumenty“, kategória „Prieskum“.

Príloha B Formuláre na prieskum

Opakovaný prieskum postavenia žiakov zo sociálne znevýhodneného prostredia

Identifikácia subjektu - základnej školy

Kód školy	<input type="text"/>
Názov školy	<input type="text"/>
Obec	<input type="text"/>
Ulica	<input type="text"/>
Okres	<input type="text"/>
Kód okresu	<input type="text"/>
Telefón	<input type="text"/>
E - mail	<input type="text"/>
Kontaktná osoba	<input type="text"/>

Tab 1 - Žiaci, ktorí boli prijatí na strednú školu

Spolu do stred. škôl		OU		SOU		SOS		Gymnázia		
Ročník	Spolu	Zo SZP	Spolu	Zo SZP	Spolu	Zo SZP	Spolu	Zo SZP	Spolu	Zo SZP
7.										
8.										
9.										
Spolu	0	0	0	0	0	0	0	0	0	0

Tab 2 - Školské kluby detí

Počty žiakov	Spolu	Zo SZP
Počet žiakov navštevujúcich SKD		

Tab 3 - Školské stravovanie zabezpečované školou

Počty žiakov	Spolu	Zo SZP
Počet stravníkov žiakov		

Tab 4 - Záujmová činnosť

Počet krúžkov	
Počet navštevujúcich žiakov	
Z toho zo SZP	

Ročník	Počet tried	Počet asistentov učiteľa	Počet žiakov spolu	Z toho zo SZP	Žiaci opakujúci ročník spolu	Z toho žiaci zo SZP	Počet vymeškaných hodín spolu	Z toho u žiakov zo SZP	Počet vymeškaných neospravedlnených hodín	Z toho u žiakov zo SZP	Počet pochválí spolu	Z toho pre žiakov zo SZP	Počet opatrení, ktorými bolo udelené pokarhanie alebo znížená známka zo správania	Z toho opatrení pre žiakov zo SZP	Počet žiakov, ktorí dokončili povinnú školskú dochádzku v ročníku	Z toho žiakov zo SZP
Nultý																
1.																
2.																
3.																
4.																
Spolu 0. až 4.	0	0	0	0	0	0	0	0	0	0	0	0	0	0	0	0
5.																
6.																
7.																
8.																
9.																
Spolu 5. až 9.	0	0	0	0	0	0	0	0	0	0	0	0	0	0	0	0
Spolu 0. až 9.	0	0	0	0	0	0	0	0	0	0	0	0	0	0	0	0

Tab 5 - Výchoвно vzdelávacie výsledky

Tabuľka C 1 - Žiaci prijatí na stredné školy zo základných škôl

Kraj Banská Bystrica

Okres	Všetky stredné školy		Odborné učilištia		SOU		Stredné odborné školy		Gymnázia	
	Spolu	Zo SZP	Spolu	Zo SZP	Spolu	Zo SZP	Spolu	Zo SZP	Spolu	Zo SZP
Banská Bystrica	327	6	3	1	95	4	118	3	38	0
Banská Štiavnica	44	2	3	2	13	0	20	0	8	0
Brezno	249	16	11	7	72	7	80	1	29	0
Detva	133	3	13	2	30	3	59	1	31	0
Krupina	13	0	6	3	4	2	1	0	1	0
Lučenec	104	13	12	11	32	4	117	8	54	0
Poltár	28	0	0	0	0	0	0	0	0	0
Revúca	192	52	9	3	42	16	74	6	39	1
Rimavská Sobota	166	54	15	12	59	26	68	16	14	1
Veľký Krtíš	93	17	9	7	29	9	41	1	14	0
Zvolen	45	7	4	3	8	0	25	4	8	0
Žarnovica	138	5	13	2	42	1	56	0	26	0
Žiar nad Hronom	102	10	8	6	25	4	52	0	17	0
Sumarizácia za 'Kraj' = Banská Bystrica (13 okresov)										
Počty žiakov	1634	185	106	59	451	76	711	40	279	2
Podiel kraja na SR	10,77%	12,94%	10,28%	16,12%	9,91%	11,46%	10,52%	19,70%	9,10%	5,88%

Tabuľka C 1 - Žiaci prijatí na stredné školy zo základných škôl

Kraj

Bratislava

Okres	Všetky stredné školy		Odborné učilištia		SOU		Stredné odborné školy		Gymnázia		
	Spolu	Zo SZP	Spolu	Zo SZP	Spolu	Zo SZP	Spolu	Zo SZP	Spolu	Zo SZP	
Bratislava I	78	2	0	0	3	0	14	0	29	2	
Bratislava II	1	0	0	0	0	0	1	0	0	0	
Bratislava III	0	0	0	0	0	0	0	0	0	0	
Bratislava IV	0	0	0	0	0	0	0	0	0	0	
Bratislava V	67	1	6	0	7	0	27	1	27	0	
Malacky	32	0	2	0	13	0	14	0	3	0	
Pezinok	229	1	10	0	38	0	81	1	33	0	
Senec	15	0	2	0	4	0	7	0	2	0	
Sumarizácia za 'Kraj' = Bratislava (8 okresov)											
Počty žiakov	422	4	20	0	65	0	144	2	94	2	
Podiel kraja na SR	2,78%	0,28%	1,94%	0,00%	1,43%	0,00%	2,13%	0,99%	3,07%	5,88%	

Tabuľka C 1 - Žiaci prijatí na stredné školy zo základných škôl

Kraj

Košice

Okres	Všetky stredné školy		Odborné učilištia		SOU		Stredné odborné školy		Gymnázia	
	Spolu	Zo SZP	Spolu	Zo SZP	Spolu	Zo SZP	Spolu	Zo SZP	Spolu	Zo SZP
Gelnica	71	4	19	10	59	8	83	2	47	0
Košice - okolie	405	49	10	3	212	63	159	8	75	1
Košice I	354	9	1	1	85	5	137	3	132	0
Košice II	203	2	1	0	55	2	82	0	65	0
Košice III	27	1	0	0	6	0	10	1	11	0
Košice IV	131	10	0	0	35	4	56	4	40	2
Michalovce	685	55	10	5	196	46	288	9	212	1
Rožňava	369	86	50	25	120	51	153	7	31	0
Sobrance	76	18	8	5	15	5	35	6	17	1
Spišská Nová Ves	503	348	40	26	160	65	226	9	112	0
Trebišov	478	131	50	39	193	73	176	24	64	7
Sumarizácia za 'Kraj' = Košice (11 okresov)										
Počty žiakov	3302	713	189	114	1136	322	1405	73	806	12
Podiel kraja na SR	21,76%	49,86%	18,33%	31,15%	24,97%	48,57%	20,78%	35,96%	26,30%	35,29%

Tabuľka C 1 - Žiaci prijatí na stredné školy zo základných škôl

Kraj

Nitra

Okres	Všetky stredné školy		Odborné učilištia		SOU		Stredné odborné školy		Gymnázia		
	Spolu	Zo SZP	Spolu	Zo SZP	Spolu	Zo SZP	Spolu	Zo SZP	Spolu	Zo SZP	
Komárno	318	10	18	4	112	5	150	1	50	1	
Levice	323	30	16	10	108	20	139	4	60	0	
Nitra	760	17	57	9	214	8	359	4	127	0	
Nové Zámky	338	18	12	1	98	12	218	7	71	2	
Šaľa	72	3	4	0	48	5	55	0	13	0	
Topoľčany	329	14	10	1	135	6	144	9	66	0	
Zlaté Moravce	150	13	13	4	41	3	79	6	16	0	
Sumarizácia za 'Kraj' = Nitra (7 okresov)											
Počty žiakov	2290	105	130	29	756	59	1144	31	403	3	
Podiel kraja na SR	15,09%	7,34%	12,61%	7,92%	16,62%	8,90%	16,92%	15,27%	13,15%	8,82%	

Tabuľka C 1 - Žiaci prijatí na stredné školy zo základných škôl

Kraj

Prešov

Okres	Všetky stredné školy		Odborné učilišťa		SOU		Stredné odborné školy		Gymnázia	
	Spolu	Zo SZP	Spolu	Zo SZP	Spolu	Zo SZP	Spolu	Zo SZP	Spolu	Zo SZP
Bardejov	292	2	0	0	66	0	135	2	91	0
Humenné	381	12	22	7	65	3	204	2	97	0
Kežmarok	340	82	114	43	108	51	99	9	39	4
Levoča	115	6	0	0	34	8	55	0	28	0
Medzilaborce	91	10	0	0	6	2	36	1	36	0
Poprad	320	39	37	12	102	21	117	1	57	0
Prešov	288	35	10	4	108	16	107	5	33	0
Sabinov	266	16	8	7	73	3	129	2	52	0
Snina	210	31	24	16	20	5	127	9	54	1
Stará Ľubovňa	300	32	38	18	113	21	120	1	47	1
Stropkov	95	4	4	1	25	1	44	1	24	0
Svidník	34	4	3	3	7	0	16	0	7	0
Vranov nad Topľou	323	40	58	15	80	20	135	4	51	0
Sumarizácia za 'Kraj' = Prešov (13 okresov)										
Počty žiakov	3055	313	318	126	807	151	1324	37	616	6
Podiel kraja na SR	20,13%	21,89%	30,84%	34,43%	17,74%	22,78%	19,59%	18,23%	20,10%	17,65%

Tabuľka C 1 - Žiaci prijatí na stredné školy zo základných škôl

Kraj

Trenčín

Okres	Všetky stredné školy		Odborné učilištia		SOU		Stredné odborné školy		Gymnázia		
	Spolu	Zo SZP	Spolu	Zo SZP	Spolu	Zo SZP	Spolu	Zo SZP	Spolu	Zo SZP	
Bánovce nad Bebravou	106	4	5	0	30	3	60	0	11	1	
Ilava	230	0	3	0	61	0	133	0	31	0	
Myjava	0	0	0	0	0	0	0	0	0	0	
Nové Mesto nad Váhom	140	4	7	4	25	0	89	0	21	0	
Partizánske	0	0	2	2	0	0	0	0	0	0	
Považská Bystrica	128	0	1	0	37	0	70	0	20	0	
Prievidza	396	13	45	5	126	3	154	2	71	3	
Púchov	175	1	8	1	18	0	63	1	26	0	
Trenčín	465	3	44	1	137	2	191	0	90	0	
Sumarizácia za 'Kraj' = Trenčín (9 okresov)											
Počty žiakov	1640	25	115	13	434	8	760	3	270	4	
Podiel kraja na SR	10,81%	1,75%	11,15%	3,55%	9,54%	1,21%	11,24%	1,48%	8,81%	11,76%	

Tabuľka C 1 - Žiaci prijatí na stredné školy zo základných škôl

Kraj

Trnava

Okres	Všetky stredné školy		Odborné učilištia		SOU		Stredné odborné školy		Gymnázia		
	Spolu	Zo SZP	Spolu	Zo SZP	Spolu	Zo SZP	Spolu	Zo SZP	Spolu	Zo SZP	
Dunajská Streda	369	20	51	12	90	8	165	2	69	0	
Galanta	303	17	2	1	127	10	129	5	46	1	
Hlohovec	57	1	0	0	16	0	30	0	11	1	
Piešťany	193	7	1	0	74	3	110	2	41	0	
Senica	136	5	6	0	59	5	55	0	15	0	
Skalica	49	2	3	1	8	1	23	0	4	0	
Trnava	294	0	14	0	84	0	141	0	52	0	
Sumarizácia za 'Kraj' = Trnava (7 okresov)											
Počty žiakov	1401	52	77	14	458	27	653	9	238	2	
Podiel kraja na SR	9,23%	3,64%	7,47%	3,83%	10,07%	4,07%	9,66%	4,43%	7,77%	5,88%	

Tabuľka C 1 - Žiaci prijatí na stredné školy zo základných škôl

Kraj

Žilina

Okres	Všetky stredné školy		Odborné učilišťa		SOU		Stredné odborné školy		Gymnázia	
	Spolu	Zo SZP	Spolu	Zo SZP	Spolu	Zo SZP	Spolu	Zo SZP	Spolu	Zo SZP
Bytča	66	2	10	1	17	1	28	0	11	0
Čadca	221	6	2	1	91	6	92	1	37	0
Dolný Kubín	0	0	0	0	0	0	0	0	0	0
Kysucké Nové Mesto	63	2	13	1	51	5	58	3	31	0
Liptovský Mikuláš	132	2	4	1	9	0	60	0	38	0
Martin	265	9	17	5	75	2	122	2	51	0
Námestovo	107	2	13	1	29	1	34	1	29	0
Ružomberok	125	0	2	0	29	0	77	0	17	0
Turčianske Teplice	0	0	0	0	0	0	0	0	0	0
Tvrdošín	92	3	3	0	33	1	37	0	19	2
Žilina	361	7	12	1	109	4	111	1	126	1
Sumarizácia za 'Kraj' = Žilina (11 okresov)										
Počty žiakov	1432	33	76	11	443	20	619	8	359	3
Podiel kraja na SR	9,44%	2,31%	7,37%	3,01%	9,74%	3,02%	9,16%	3,94%	11,71%	8,82%
Súčet za SR	15176	1430	1031	366	4550	663	6760	203	3065	34

Tabuľka C 2 - Počty žiakov navštevujúcich školské kluby detí

Školy: Základné školy

<i>Kraj</i>	<i>Banská Bystrica</i>			
	<i>Okres</i>	<i>Žiaci spolu</i>	<i>Z toho zo SZP</i>	<i>Percentá</i>
	Revúca	493	211	42,80
	Banská Bystrica	733	54	7,37
	Žiar nad Hronom	349	31	8,88
	Žarnovica	272	36	13,24
	Zvolen	574	47	8,19
	Rimavská Sobota	1337	768	57,44
	Poltár	193	42	21,76
	Lučenec	2567	364	14,18
	Krupina	123	34	27,64
	Detva	361	65	18,01
	Brezno	473	106	22,41
	Banská Štiavnica	251	48	19,12
	Veľký Krtíš	233	60	25,75

Súčet za 'Kraj' = Banská Bystrica (13 okresov)

Súčet za kraj	7959	1866
Percento zo SR	16,11%	25,87%

<i>Kraj</i>	<i>Bratislava</i>			
	<i>Okres</i>	<i>Žiaci spolu</i>	<i>Z toho zo SZP</i>	<i>Percentá</i>
	Malacky	121	1	0,83
	Bratislava V	416	5	1,20
	Pezinok	507	15	2,96
	Bratislava III	77	3	3,90
	Bratislava II	169	2	1,18
	Bratislava I	380	38	10,00
	Senec	228	2	0,88
	Bratislava IV	33	0	0,00

Súčet za 'Kraj' = Bratislava (8 okresov)

Súčet za kraj	1931	66
Percento zo SR	3,91%	0,92%

Tabuľka C 2 - Počty žiakov navštevujúcich školské kluby detí

Školy: Základné školy

<i>Kraj</i>	<i>Košice</i>			
	<i>Okres</i>	<i>Žiaci spolu</i>	<i>Z toho zo SZP</i>	<i>Percentá</i>
	Košice IV	932	64	6,87
	Trebišov	1030	492	47,77
	Spišská Nová Ves	1263	176	13,94
	Sobrance	243	53	21,81
	Michalovce	1556	285	18,32
	Košice III	469	34	7,25
	Košice II	1345	203	15,09
	Košice I	1483	73	4,92
	Košice - okolie	915	138	15,08
	Gelnica	382	49	12,83
	Rožňava	2171	825	38,00

Súčet za 'Kraj' = Košice (11 okresov)

Súčet za kraj	11789	2392
Percento zo SR	23,86%	33,16%

<i>Kraj</i>	<i>Nitra</i>			
	<i>Okres</i>	<i>Žiaci spolu</i>	<i>Z toho zo SZP</i>	<i>Percentá</i>
	Zlaté Moravce	231	44	19,05
	Komárno	902	83	9,20
	Levice	1453	337	23,19
	Nitra	1796	77	4,29
	Nové Zámky	859	117	13,62
	Šaľa	417	58	13,91
	Topoľčany	1128	23	2,04

Súčet za 'Kraj' = Nitra (7 okresov)

Súčet za kraj	6786	739
Percento zo SR	13,74%	10,25%

Tabuľka C 2 - Počty žiakov navštevujúcich školské kluby detí

Školy: Základné školy

<i>Kraj</i>	<i>Prešov</i>			
	<i>Okres</i>	<i>Žiaci spolu</i>	<i>Z toho zo SZP</i>	<i>Percentá</i>
	Sabinov	428	120	28,04
	Humenné	1520	175	11,51
	Vranov nad Topľou	1228	231	18,81
	Svidník	429	126	29,37
	Stropkov	397	82	20,65
	Snina	1010	88	8,71
	Prešov	1101	64	5,81
	Poprad	1414	211	14,92
	Medzilaborce	360	49	13,61
	Levoča	582	141	24,23
	Kežmarok	648	166	25,62
	Bardejov	1200	88	7,33
	Stará Ľubovňa	546	37	6,78

Súčet za 'Kraj' = Prešov (13 okresov)

Súčet za kraj	10863	1578
Percento zo SR	21,99%	21,88%

<i>Kraj</i>	<i>Trenčín</i>			
	<i>Okres</i>	<i>Žiaci spolu</i>	<i>Z toho zo SZP</i>	<i>Percentá</i>
	Prievidza	727	49	6,74
	Partizánske	50	14	28,00
	Púchov	277	0	0,00
	Považská Bystrica	270	5	1,85
	Myjava	87	0	0,00
	Ilava	398	10	2,51
	Bánovce nad Bebravou	241	6	2,49
	Trenčín	922	5	0,54
	Nové Mesto nad Váhom	221	20	9,05

Súčet za 'Kraj' = Trenčín (9 okresov)

Súčet za kraj	3193	109
Percento zo SR	6,46%	1,51%

Tabuľka C 2 - Počty žiakov navštevujúcich školské kluby detí

Školy: Základné školy

<i>Kraj</i>	<i>Trnava</i>			
	<i>Okres</i>	<i>Žiaci spolu</i>	<i>Z toho zo SZP</i>	<i>Percentá</i>
	Skalica	58	2	3,45
	Trnava	532	0	0,00
	Senica	466	34	7,30
	Piešťany	326	32	9,82
	Hlohovec	103	13	12,62
	Galanta	688	81	11,77
	Dunajská Streda	1307	111	8,49

Súčet za 'Kraj' = Trnava (7 okresov)

Súčet za kraj	3480	273
Percento zo SR	7,04%	3,78%

<i>Kraj</i>	<i>Žilina</i>			
	<i>Okres</i>	<i>Žiaci spolu</i>	<i>Z toho zo SZP</i>	<i>Percentá</i>
	Žilina	987	25	2,53
	Čadca	279	14	5,02
	Dolný Kubín	17	1	5,88
	Kysucké Nové Mesto	294	18	6,12
	Liptovský Mikuláš	369	17	4,61
	Martin	641	41	6,40
	Námestovo	154	12	7,79
	Ružomberok	165	41	24,85
	Turčianske Teplice	69	8	11,59
	Tvrdošín	368	11	2,99
	Bytča	55	2	3,64

Súčet za 'Kraj' = Žilina (11 okresov)

Súčet za kraj	3398	190
Percento zo SR	6,88%	2,63%

Celkový súčet

49399

7213

Tabuľka C 3 - Počty žiakov, pre ktorých je zabezpečené školské stravovanie

Školy:

Základné školy

Kraj

Banská Bystrica

<i>Okres</i>	<i>Žiaci spolu</i>	<i>Z toho zo SZP</i>	<i>Percentá</i>
Banská Bystrica	1479	118	7,98
Banská Štiavnica	437	82	18,76
Brezno	477	148	31,03
Detva	960	124	12,92
Krupina	292	66	22,60
Lučenec	1509	585	38,77
Poltár	290	60	20,69
Revúca	1612	722	44,79
Rimavská Sobota	2456	1438	58,55
Veľký Krtíš	657	241	36,68
Zvolen	1501	80	5,33
Žarnovica	809	210	25,96
Žiar nad Hronom	1045	114	10,91

Súčet za 'Kraj' = Banská Bystrica (13 okresov)

Súčet za kraj	13524	3988
Percento zo SR	10,91%	15,29%

Kraj

Bratislava

<i>Okres</i>	<i>Žiaci spolu</i>	<i>Z toho zo SZP</i>	<i>Percentá</i>
Bratislava I	879	41	4,66
Bratislava II	355	7	1,97
Bratislava III	128	3	2,34
Bratislava IV	33	0	0,00
Bratislava V	740	10	1,35
Malacky	289	25	8,65
Pezinok	1093	19	1,74
Senec	481	10	2,08

Súčet za 'Kraj' = Bratislava (8 okresov)

Súčet za kraj	3998	115
Percento zo SR	3,23%	0,44%

Tabuľka C 3 - Počty žiakov, pre ktorých je zabezpečené školské stravovanie

Školy: Základné školy

<i>Kraj</i>	<i>Košice</i>			
	<i>Okres</i>	<i>Žiaci spolu</i>	<i>Z toho zo SZP</i>	<i>Percentá</i>
	Gelnica	1966	787	40,03
	Košice - okolie	3519	1556	44,22
	Košice I	4053	333	8,22
	Košice II	3933	729	18,54
	Košice III	1160	145	12,50
	Košice IV	2466	168	6,81
	Michalovce	4952	1506	30,41
	Rožňava	3767	1677	44,52
	Sobrance	667	166	24,89
	Spišská Nová Ves	4224	1550	36,70
	Trebišov	3092	1813	58,64

Súčet za 'Kraj' = Košice (11 okresov)

Súčet za kraj	33799	10430
Percento zo SR	27,27%	40,00%

<i>Kraj</i>	<i>Nitra</i>			
	<i>Okres</i>	<i>Žiaci spolu</i>	<i>Z toho zo SZP</i>	<i>Percentá</i>
	Komárno	1741	193	11,09
	Levice	3058	618	20,21
	Nitra	3915	339	8,66
	Nové Zámky	2421	477	19,70
	Šaľa	1170	203	17,35
	Topoľčany	2340	96	4,10
	Zlaté Moravce	523	109	20,84

Súčet za 'Kraj' = Nitra (7 okresov)

Súčet za kraj	15168	2035
Percento zo SR	12,24%	7,80%

Tabuľka C 3 - Počty žiakov, pre ktorých je zabezpečené školské stravovanie

Školy: Základné školy

<i>Kraj</i>	<i>Prešov</i>			
	<i>Okres</i>	<i>Žiaci spolu</i>	<i>Z toho zo SZP</i>	<i>Percentá</i>
	Bardejov	3769	572	15,18
	Humenné	3379	356	10,54
	Kežmarok	2295	537	23,40
	Levoča	1321	428	32,40
	Medzilaborce	902	208	23,06
	Poprad	4123	690	16,74
	Prešov	4395	1081	24,60
	Sabinov	1626	498	30,63
	Snina	1717	349	20,33
	Stará Ľubovňa	3264	933	28,58
	Stropkov	965	200	20,73
	Svidník	1109	291	26,24
	Vranov nad Topľou	3761	1704	45,31

Súčet za 'Kraj' = Prešov (13 okresov)

Súčet za kraj	32626	7847
Percento zo SR	26,32%	30,09%

<i>Kraj</i>	<i>Trenčín</i>			
	<i>Okres</i>	<i>Žiaci spolu</i>	<i>Z toho zo SZP</i>	<i>Percentá</i>
	Bánovce nad Bebravou	401	28	6,98
	Ilava	887	47	5,30
	Myjava	87	0	0,00
	Nové Mesto nad Váhom	846	89	10,52
	Partizánske	129	29	22,48
	Považská Bystrica	873	18	2,06
	Prievidza	2055	101	4,91
	Púchov	600	14	2,33
	Trenčín	2759	25	0,91

Súčet za 'Kraj' = Trenčín (9 okresov)

Súčet za kraj	8637	351
Percento zo SR	6,97%	1,35%

Tabuľka C 3 - Počty žiakov, pre ktorých je zabezpečené školské stravovanie

Školy: Základné školy

<i>Kraj</i>	<i>Trnava</i>			
	<i>Okres</i>	<i>Žiaci spolu</i>	<i>Z toho zo SZP</i>	<i>Percentá</i>
	Dunajská Streda	2254	279	12,38
	Galanta	1270	167	13,15
	Hlohovec	107	15	14,02
	Piešťany	828	66	7,97
	Senica	1207	77	6,38
	Skalica	102	6	5,88
	Trnava	1404	7	0,50
<i>Súčet za 'Kraj' = Trnava (7 okresov)</i>				
	Súčet za kraj	7172	617	
	Percento zo SR	5,79%	2,37%	

<i>Kraj</i>	<i>Žilina</i>			
	<i>Okres</i>	<i>Žiaci spolu</i>	<i>Z toho zo SZP</i>	<i>Percentá</i>
	Bytča	157	14	8,92
	Čadca	675	57	8,44
	Dolný Kubín	20	2	10,00
	Kysucké Nové Mesto	650	88	13,54
	Liptovský Mikuláš	932	66	7,08
	Martin	1796	128	7,13
	Námestovo	373	56	15,01
	Ružomberok	305	105	34,43
	Turčianske Teplice	69	9	13,04
	Tvrdošín	1234	63	5,11
	Žilina	2804	106	3,78
<i>Súčet za 'Kraj' = Žilina (11 okresov)</i>				
	Súčet za kraj	9015	694	
	Percento zo SR	7,27%	2,66%	

Celkový súčet

123939

26077

Tabuľka C 4 - Záujmová činnosť

Základné školy

Kraj	Banská Bystrica			
Okres	Počet krúžkov	Počet navštevujúcich žiakov	Z toho zo SZP	Percento
Banská Bystrica	197	2851	118	4,14
Banská Štiavnica	58	926	69	7,45
Brezno	99	1386	198	14,29
Detva	55	1454	113	7,77
Krupina	43	470	50	10,64
Lučenec	145	2364	746	31,56
Poltár	19	511	71	13,89
Revúca	124	2155	619	28,72
Rimavská Sobota	191	2974	1334	44,86
Veľký Krtíš	87	1208	255	21,11
Zvolen	99	1718	53	3,08
Žarnovica	69	1119	63	5,63
Žiar nad Hronom	86	1402	109	7,77
Súčty za 'Kraj' = Banská Bystrica (13 okresov)				
Suma za kraj	1272	20538	3798	
Percento zo SR	9,19%	10,01%	12,73%	

Kraj	Bratislava			
Okres	Počet krúžkov	Počet navštevujúcich žiakov	Z toho zo SZP	Percento
Bratislava I	56	694	22	3,17
Bratislava II	29	262	1	0,38
Bratislava III	11	177	3	1,69
Bratislava IV	1	33	0	0,00
Bratislava V	56	766	13	1,70
Malacky	256	199	10	5,03
Pezinok	96	1474	16	1,09
Senec	25	598	5	0,84
Súčty za 'Kraj' = Bratislava (8 okresov)				
Suma za kraj	530	4203	70	
Percento zo SR	3,83%	2,05%	0,23%	

Tabuľka C 4 - Záujmová činnosť

Základné školy

Kraj	Košice			
Okres	Počet krúžkov	Počet navštevujúcich žiakov	Z toho zo SZP	Percento
Gelnica	194	2575	412	16,00
Košice - okolie	454	6799	2263	33,28
Košice I	268	4692	322	6,86
Košice II	235	4199	1036	24,67
Košice III	74	1230	77	6,26
Košice IV	141	2708	256	9,45
Michalovce	552	9106	1685	18,50
Rožňava	335	4997	1558	31,18
Sobrance	75	956	171	17,89
Spišská Nová Ves	513	7431	2301	30,96
Trebišov	358	5233	1711	32,70
Súčty za 'Kraj' = Košice (11 okresov)				
Suma za kraj	3199	49926	11792	
Percento zo SR	23,11%	24,32%	39,52%	

Kraj	Nitra			
Okres	Počet krúžkov	Počet navštevujúcich žiakov	Z toho zo SZP	Percento
Komárno	293	3667	230	6,27
Levice	325	4611	665	14,42
Nitra	378	5323	268	5,03
Nové Zámky	402	5004	578	11,55
Šaľa	133	1929	171	8,86
Topoľčany	273	4050	96	2,37
Zlaté Moravce	86	1115	161	14,44
Súčty za 'Kraj' = Nitra (7 okresov)				
Suma za kraj	1890	25699	2169	
Percento zo SR	13,65%	12,52%	7,27%	

Tabuľka C 4 - Záujmová činnosť

Základné školy

Kraj	Prešov			
Okres	Počet krúžkov	Počet navštevujúcich žiakov	Z toho zo SZP	Percento
Bardejov	418	6862	666	9,71
Humenné	295	4590	371	8,08
Kežmarok	383	6133	1572	25,63
Levoča	181	2374	372	15,67
Medzilaborce	61	1132	165	14,58
Poprad	384	6115	1174	19,20
Prešov	568	8426	1360	16,14
Sabinov	334	5787	1187	20,51
Snina	220	2926	290	9,91
Stará Ľubovňa	320	4790	653	13,63
Stropkov	121	1430	253	17,69
Svidník	126	1530	322	21,05
Vranov nad Topľou	370	6057	1830	30,21
Súčty za 'Kraj' = Prešov (13 okresov)				
Suma za kraj	3781	58152	10215	
Percento zo SR	27,32%	28,33%	34,23%	

Kraj	Trenčín			
Okres	Počet krúžkov	Počet navštevujúcich žiakov	Z toho zo SZP	Percento
Bánovce nad Bebravou	62	776	33	4,25
Ilava	120	1717	33	1,92
Myjava	7	95	0	0,00
Nové Mesto nad Váhom	87	1280	73	5,70
Partizánske	47	331	72	21,75
Považská Bystrica	158	2015	29	1,44
Prievidza	182	2905	128	4,41
Púchov	99	1626	10	0,62
Trenčín	324	5219	24	0,46
Súčty za 'Kraj' = Trenčín (9 okresov)				
Suma za kraj	1086	15964	402	

Tabuľka C 4 - Záujmová činnosť

Základné školy

Kraj	Trnava			
Okres	Počet krúžkov	Počet navštevujúcich žiakov	Z toho zo SZP	Percento
Dunajská Streda	244	4043	310	7,67
Galanta	198	2920	165	5,65
Hlohovec	55	600	16	2,67
Piešťany	125	1631	67	4,11
Senica	197	2236	103	4,61
Skalica	40	458	39	8,52
Trnava	186	2705	10	0,37
Súčty za 'Kraj' = Trnava (7 okresov)				
Suma za kraj	1045	14593	710	
Percento zo SR	7,55%	7,11%	2,38%	

Kraj	Žilina			
Okres	Počet krúžkov	Počet navštevujúcich žiakov	Z toho zo SZP	Percento
Bytča	31	448	14	3,13
Čadca	138	1817	77	4,24
Dolný Kubín	3	21	2	9,52
Kysucké Nové Mesto	88	1274	74	5,81
Liptovský Mikuláš	101	1541	55	3,57
Martin	153	2615	141	5,39
Námestovo	70	1057	40	3,78
Ružomberok	60	883	122	13,82
Turčianske Teplice	10	83	9	10,84
Tvrdošín	173	2512	59	2,35
Žilina	212	3939	92	2,34
Súčty za 'Kraj' = Žilina (11 okresov)				
Suma za kraj	1039	16190	685	
Percento zo SR	7,51%	7,89%	2,30%	

Tabuľka C 5.1 - Počty asistentov učiteľa v triedach podľa okresov a krajov

Kraj Banská Bystrica

Okresy	Počet škôl	Nultý		Prvý		Druhý		Tretí		Štvrtý		Piaty		Šiesty		Siedmy		ôsmy		Deviaty	
		Tr	Asist	Tr	Asist	Tr	Asist	Tr	Asist	Tr	Asist	Tr	Asist	Tr	Asist	Tr	Asist	Tr	Asist	Tr	Asist
Banská Bystrica	15	0	0	17	2	16	0	18	0	17	1	15	0	15	0	18	0	19	0	18	0
Banská Štiavnica	5	0	0	7	1	5	1	7	0	5	0	5	0	6	0	4	1	6	0	5	0
Brezno	9	2	2	10	13	11	0	13	0	11	0	10	0	13	0	11	0	11	0	11	0
Detva	5	0	0	7	0	7	1	7	0	8	1	7	0	9	0	9	0	8	0	8	1
Krupina	3	0	0	4	1	3	0	3	0	3	0	5	0	5	0	5	0	5	0	5	0
Lučenec	13	6	1	18	4	15	2	19	1	18	2	15	0	16	0	17	0	15	0	15	0
Poltár	4	1	1	3	1	3	1	3	0	4	0	2	0	3	0	3	0	2	0	2	0
Revúca	11	2	2	12	3	13	2	11	0	11	0	12	0	10	0	9	0	8	0	9	0
Rimavská Sobota	28	6	6	30	9	24	5	23	2	23	3	16	6	16	1	16	1	15	0	13	0
Veľký Krtíš	12	0	0	8	1	6	0	9	0	7	0	7	1	5	0	6	0	6	0	7	0
Zvolen	7	1	0	14	1	13	0	14	0	12	0	12	1	13	0	14	0	15	0	13	0
Žarnovica	8	2	1	10	0	11	0	10	0	10	1	10	0	10	0	9	0	10	0	10	0
Žiar nad Hronom	5	0	0	8	0	8	0	9	2	8	0	10	0	10	0	10	0	10	0	8	1

Súčet za 'Kraj' = Banská Bystrica (13 okresov)

Suma za kraj:	125	20	13	146,2	36	134	12	144,3	5	135,3	8	126	8	131	1	131	2	129,5	0	124	2
Podiel kraja na SR:	15,33%	14,61%	10,40%	26,28%	10,42%	15,79%	11,11%	19,23%	10,16%	21,05%	10,34%	27,59%	10,56%	7,14%	10,59%	28,57%	10,15%	0,00%	10,38%	66,67%	

Legenda: Tr - Počet tried Asist - Počet asistentov učiteľa v ročníku

Tabuľka C 5.1 - Počty asistentov učiteľa v triedach podľa okresov a krajov

Kraj Bratislava

Okresy	Počet škôl	Nultý		Prvý		Druhý		Tretí		Štvrtý		Piaty		Šiesty		Siedmy		ôsmy		Deviaty	
		Tr	Asist	Tr	Asist	Tr	Asist	Tr	Asist	Tr	Asist	Tr	Asist	Tr	Asist	Tr	Asist	Tr	Asist	Tr	Asist
Bratislava I	4	2	0	5	0	6	0	5	0	6	0	5	0	10	0	6	0	6	0	6	0
Bratislava II	2	0	0	6	0	6	0	5	0	6	0	5	0	4	0	4	0	5	0	4	0
Bratislava III	1	0	0	2	0	1	0	1	0	1	0	1	0	1	0	1	0	1	0	1	0
Bratislava IV	2	0	0	2	0	2	0	2	0	2	0	1	0	0	0	0	0	0	0	0	0
Bratislava V	3	0	0	7	0	5	1	6	0	6	0	5	0	6	0	6	0	6	0	7	0
Malacky	5	0	0	6	0	5	0	5	0	4	0	3	0	3	0	4	0	4	0	3	0
Pezinok	6	0	0	9	0	8	0	8	0	11	0	8	0	9	0	10	0	11	0	10	0
Senec	7	0	0	6	0	5	0	5	0	5	0	3	0	4	0	4	0	4	0	4	0

Súčet za 'Kraj' = Bratislava (8 okresov)

Suma za kraj:	30	2	0	42,25	0	37,8	1	36,25	0	40,75	0	31	0	37	0	35	0	37	0	35	0
Podiel kraja na SR:	1,53%	0,00%	3,00%	0,00%	2,93%	1,32%	2,79%	0,00%	3,06%	0,00%	2,54%	0,00%	2,98%	0,00%	2,83%	0,00%	2,90%	0,00%	2,93%	0,00%	

Legenda: Tr - Počet tried Asist - Počet asistentov učiteľa v ročníku

Tabuľka C 5.1 - Počty asistentov učiteľa v triedach podľa okresov a krajov

Kraj Košice

Okresy	Počet škôl	Nultý		Prvý		Druhý		Tretí		Štvrtý		Piaty		Šiesty		Siedmy		ôsmy		Deviaty	
		Tr	Asist	Tr	Asist	Tr	Asist	Tr	Asist	Tr	Asist	Tr	Asist	Tr	Asist	Tr	Asist	Tr	Asist	Tr	Asist
Gelnica	11	5	3	21	3	20	1	17	0	19	1	15	1	17	1	16	0	16	0	14	1
Košice I	1	0	0	3	0	3	0	3	0	3	0	3	0	3	0	3	0	3	0	3	0
Košice I	8	1	1	24	0	23	1	20	0	22	0	24	0	24	0	27	0	28	0	27	0
Košice II	12	1	0	35	2	29	1	29	1	27	0	31	0	29	0	29	0	29	0	26	0
Košice III	4	0	0	10	0	10	0	11	0	9	0	9	0	8	0	8	0	9	0	6	0
Košice IV	8	1	1	20	0	21	0	20	1	18	0	18	1	18	0	20	0	20	0	17	0
Košice - okolie	39	13,5	10	59	10	43	4	45	1	47	1	46	0	45	1	43	0	41	0	35	0
Michalovce	33	4	2	49	8	46	2	45	3	45	2	46	4	49	2	46	0	42	0	43	0
Rožňava	30	5	3	36	6	31	1	32	1	31	0	21	0	27	0	24	0	26	0	24	0
Sobrance	7	0	0	6	0	6	0	6	0	6	0	6	0	5	0	6	0	6	0	5	0
Spišská Nová Ves	27	15	9	54	10	47	2	53	3	52	0	45	2	48	2	43	0	42	0	38	0
Trebišov	33	4	4	42	5	34	2	31	1	31	1	31	1	33	1	32	0	31	0	30	0

Súčet za 'Kraj' = Košice (12 okresov)

Suma za kraj:	213	49,5	33	358,1	44	312	14	312,1	11	308,3	5	295	9	306	7	297	0	293	0	268	1
Podiel kraja na SR:	37,93%	37,08%	25,46%	32,12%	24,21%	18,42%	24,04%	42,31%	23,16%	13,16%	24,20%	31,03%	24,66%	50,00%	24,00%	0,00%	22,97%	0,00%	22,43%	33,33%	

Legenda: Tr - Počet tried Asist - Počet asistentov učiteľa v ročníku

Tabuľka C 5.1 - Počty asistentov učiteľa v triedach podľa okresov a krajov

Kraj Nitra

Okresy	Počet škôl	Nultý		Prvý		Druhý		Tretí		Štvrtý		Piaty		Šiesty		Siedmy		ôsmy		Deviaty	
		Tr	Asist	Tr	Asist	Tr	Asist	Tr	Asist	Tr	Asist	Tr	Asist	Tr	Asist	Tr	Asist	Tr	Asist	Tr	Asist
Komárno	18	0	0	21	1	18	0	21	0	21	1	20	0	19	0	17	0	19	0	19	0
Levice	36	1	1	33	2	27	0	29	0	29	0	29	0	30	0	29,830	0	30	0	29	0
Nitra	29	1,5	1	38	0	40	1	44	0	40	0	36	0	38	1	37	0	38	0	40	0
Nové Zámky	29	0	0	31	2	33	1	32	0	34	1	29	1	31	0	30	0	37	0	36	0
Šaľa	11	0	0	13	0	12	0	12	0	12	0	13	0	12	0	12	0	13	0	12	0
Topoľčany	15	0	0	22	0	24	26	22	0	22	0	25	0	22	0	26	0	32	0	26	0
Zlaté Moravce	12	0	0	9	1	8	1	8	0	6	0	6	0	8	0	6	0	8	0	7	0

Súčet za 'Kraj' = Nitra (7 okresov)

Suma za kraj:	150	2,5	2	166,0	6	161	29	167,2	0	162,7	2	158	1	159,5	1	157,83	0	176,83	0	169,33	0
Podiel kraja na SR:	1,92%	2,25%	11,80%	4,38%	12,46%	38,16%	12,87%	0,00%	12,22%	5,26%	12,92%	3,45%	12,85%	7,14%	12,76%	0,00%	13,86%	0,00%	14,17%	0,00%	

Legenda: Tr - Počet tried Asist - Počet asistentov učiteľa v ročníku

Tabuľka C 5.1 - Počty asistentov učiteľa v triedach podľa okresov a krajov

Kraj Prešov

Okresy	Počet škôl	Nultý		Prvý		Druhý		Tretí		Štvrtý		Piaty		Šiesty		Siedmy		ôsmy		Deviaty	
		Tr	Asist	Tr	Asist	Tr	Asist	Tr	Asist	Tr	Asist	Tr	Asist	Tr	Asist	Tr	Asist	Tr	Asist	Tr	Asist
Bardejov	31	3	2	40	8	37	2	38	1	38	1	42	1	40	1	40	1	42	0	38	0
Humenné	31	1	0	36	4	32	1	28	0	36	4	28	1	28	0	31	0	30	0	30	0
Kežmarok	20	14	5	37	2	37	2	35	1	36	1	33	1	30	0	28	0	28	0	23	0
Levoča	14	3	3	20	2	19	1	18	0	19	1	16	0	18	0	16	0	15	0	14	0
Medzilaborce	4	1	1	6	0	7	0	5	0	6	0	7	0	7	0	5	0	8	0	7	0
Poprad	28	10,5	10	47	4	44	1	46	0	48	0	43	0	42	0	45	1	41	0	42	0
Prešov	38	4	4	50	4	48	3	47	0	48	1	51	1	45	1	46,5	1	46	0	44	0
Sabinov	23	3	3	33	4	27	2	30	1	31	0	24	1	23	0	25	0	23	1	19	0
Snina	11	1	2	17	2	19	1	17	0	19	0	19	1	18	0	21	0	22	1	22	0
Stará Ľubovňa	25	8	8	33	4	28	0	23	2	28	10	29	1	29	0	28	1	27	0	25	0
Stropkov	10	1	0	13	2	9	1	7	0	9	0	7	1	7	1	7	0	8	0	9	0
Svidník	15	0	0	13	1	11	0	10	0	11	1	8	0	9	0	9	0	9	0	9	0
Vranov nad Topľou	33	4	3	53	7	35	2	37	0	41	0	34	3	34	1	33	0	31	1	26	0

Súčet za 'Kraj' = Prešov (13 okresov)

Suma za kraj: 283 53,5 41 397,0 44 352 16 340,5 5 368,9 19 341 11 329,5 4 334,5 4 329,5 3 307,5 0

Podiel kraja na SR: 41,00% 46,07% 28,23% 32,12% 27,31% 21,05% 26,22% 19,23% 27,72% 50,00% 27,93% 37,93% 26,55% 28,57% 27,03% 57,14% 25,83% 75,00% 25,74% 0,00%

Legenda: Tr - Počet tried Asist - Počet asistentov učiteľa v ročníku

Tabuľka C 5.1 - Počty asistentov učiteľa v triedach podľa okresov a krajov

Kraj Trenčín

Okresy	Počet škôl	Nultý		Prvý		Druhý		Tretí		Štvrtý		Piaty		Šiesty		Siedmy		ôsmy		Deviaty	
		Tr	Asist	Tr	Asist	Tr	Asist	Tr	Asist	Tr	Asist	Tr	Asist	Tr	Asist	Tr	Asist	Tr	Asist	Tr	Asist
Bánovce nad Bebravou	3	0	0	4	0	4	0	4	0	4	0	4	0	4	0	4	0	4	0	4	0
Ilava	5	0	0	8	0	8	0	9	0	9	0	10	0	10	0	9	0	13	0	11	0
Myjava	3	0	0	2	0	2	0	1	0	3	0	0	0	0	0	0	0	0	0	0	0
Nové Mesto nad Váhom	4	1	0	6	0	7	0	7	1	6	0	7	0	7	0	6	0	8	0	8	0
Partizánske	3	0	0	4	0	4	0	4	0	3	0	3	0	4	0	5	0	4	0	4	0
Považská Bystrica	8	0	0	10	0	11	0	10	0	11	0	11	0	11	0	12	0	12	0	12	0
Prievidza	11	0	0	17	0	17	0	17	0	18	0	14	0	15	0	15	0	18	0	14	0
Prievidza	1	0	0	1	0	1	0	1	0	1	0	2	0	2	0	2	0	2	0	2	0
Púchov	8	1	0	10	0	10	0	10	1	10	0	9	0	8	0	7	0	7	0	7	0
Trenčín	15	0	0	22	0	21	0	25	0	28	2	27	0	27	0	30	0	34	0	33	0

Súčet za 'Kraj' = Trenčín (10 okresov)

Suma za kraj: 61 2 0 82,5 0 83,8 0 87,5 2 91,5 2 87 0 88 0 90 0 102 0 95 0

Podiel kraja na SR: 1,53% 0,00% 5,87% 0,00% 6,50% 0,00% 6,74% 7,69% 6,88% 5,26% 7,14% 0,00% 7,09% 0,00% 7,27% 0,00% 7,99% 0,00% 7,95% 0,00%

Legenda: Tr - Počet tried Asist - Počet asistentov učiteľa v ročníku

Tabuľka C 5.1 - Počty asistentov učiteľa v triedach podľa okresov a krajov

Kraj Trnava

Okresy	Počet škôl	Nultý		Prvý		Druhý		Tretí		Štvrtý		Piaty		Šiesty		Siedmy		ôsmy		Deviaty	
		Tr	Asist	Tr	Asist	Tr	Asist	Tr	Asist	Tr	Asist	Tr	Asist	Tr	Asist	Tr	Asist	Tr	Asist	Tr	Asist
Dunajská Streda	29	0	0	32	4	30	2	31	0	35	1	27	0	29	0	27	1	30	0	29	0
Galanta	24	0	0	36	0	29	0	36	0	40	0	19	0	23	0	21	0	22	0	21	0
Hlohovec	6	0	0	4	0	4	0	3	0	4	0	5	0	4	0	4	0	5	0	5	0
Piešťany	10	0	0	9	0	10	1	10	0	10	1	10	0	9	0	11	0	11	0	13	0
Senica	14	0	0	14	0	16	0	15	1	13	0	10	0	12	0	12	0	11	0	11	0
Skalica	2	0	0	3	0	2	0	3	0	2	0	3	0	3	0	2	0	3	0	2	0
Trnava	6	0	0	10	0	10	0	11	0	14	0	12	0	13	0	13	0	15	0	14	0

Súčet za 'Kraj' = Trnava (7 okresov)

Suma za kraj:	91	0	0	108,4	4	101	3	109,2	1	117,9	2	86	0	93	0	90	1	97	0	95	0
Podiel kraja na SR:	0,00%	0,00%	7,71%	2,92%	7,87%	3,95%	8,41%	3,85%	8,86%	5,26%	7,05%	0,00%	7,49%	0,00%	7,27%	14,29%	7,60%	0,00%	7,95%	0,00%	

Legenda: Tr - Počet tried Asist - Počet asistentov učiteľa v ročníku

Tabuľka C 5.1 - Počty asistentov učiteľa v triedach podľa okresov a krajov

Kraj Žilina

Okresy	Počet škôl	Nultý		Prvý		Druhý		Tretí		Štvrtý		Piaty		Šiesty		Siedmy		ôsmy		Deviaty	
		Tr	Asist	Tr	Asist	Tr	Asist	Tr	Asist	Tr	Asist	Tr	Asist	Tr	Asist	Tr	Asist	Tr	Asist	Tr	Asist
Bytča	2	0	0	2	0	2	0	2	0	2	0	3	0	2	0	3	0	3	0	3	0
Čadca	12	0	0	14	0	14	0	14	1	13	0	10	0	10	0	11	0	12	0	10	0
Dolný Kubín	1	0	0	1	0	1	0	1	0	1	0	0	0	0	0	0	0	0	0	0	0
Kysucké Nové Mesto	7	0	0	6	0	6	1	6	1	6	0	5	0	5	0	5	0	5	0	5	0
Liptovský Mikuláš	7	1	0	10	0	9	0	10	0	11	0	11	0	10	0	11	0	14	0	10	0
Martin	11	0	0	20	2	20	0	17	0	19	0	18	0	20	0	19	0	19	0	19	0
Námestovo	6	0	0	8	0	9	0	8	0	8	0	6	0	6	0	7	0	7	0	7	0
Ružomberok	4	0	0	7	0	9	0	9	0	8	0	11	0	8	0	11	0	13	1	11	0
Turčianske Teplice	3	0	0	3	0	2	0	1	0	2	0	0	0	0	0	0	0	0	0	0	0
Tvrdošín	10	0	0	15	0	15	0	15	0	16	0	10	0	13	0	13	0	14	0	13	0
Žilina	14	0	0	22	1	23	0	21	0	22	0	22	0	23	1	22	0	24	0	23	0

Súčet za 'Kraj' = Žilina (11 okresov)

Suma za kraj:	77	1	0	106	3	107	1	101,5	2	105,5	0	96	0	97	1	102	0	111	1	101	0
Podiel kraja na SR:	0,77%	0,00%	7,54%	2,19%	8,30%	1,32%	7,82%	7,69%	7,93%	0,00%	7,88%	0,00%	7,82%	7,14%	8,24%	0,00%	8,70%	25,00%	8,45%	0,00%	

Legenda: Tr - Počet tried Asist - Počet asistentov učiteľa v ročníku

Spolu za SR	1030	131	89	1407	137	1289	76	1298	26	1331	38	1219	29	1241	14	1237	7	1276	4	1195	3
--------------------	------	-----	----	------	-----	------	----	------	----	------	----	------	----	------	----	------	---	------	---	------	---

Tabuľka C 5.2 - Počty žiakov podľa okresov a krajov

Kraj Banská Bystrica

Okresy	Počet škôl	Nultý		Prvý		Druhý		Tretí		Štvrtý		Piaty		Šiesty		Siedmy		ôsmy		Deviaty	
		Spolu	SZP	Spolu	SZP	Spolu	SZP	Spolu	SZP	Spolu	SZP	Spolu	SZP	Spolu	SZP	Spolu	SZP	Spolu	SZP	Spolu	SZP
Banská Bystrica	15	0	0	300	21	290	12	338	23	319	17	313	15	351	21	379	13	415	11	380	7
Banská Štiavnica	5	0	0	122	8	111	13	116	15	115	15	120	11	133	4	120	11	121	9	116	8
Brezno	9	18	14	185	31	203	27	223	35	210	23	290	50	275	36	242	24	249	33	260	16
Detva	5	0	0	157	16	149	15	164	18	162	26	200	29	186	13	192	15	190	16	167	7
Krupina	3	0	0	54	13	56	10	47	15	46	6	53	5	72	12	67	3	75	2	52	4
Lučenec	13	61	55	320	120	290	83	337	108	292	91	319	84	306	83	360	93	296	73	299	62
Poltár	4	6	6	74	18	65	16	61	10	62	13	54	4	76	13	70	4	46	2	40	2
Revúca	11	22	21	202	90	211	96	186	67	193	75	227	106	196	76	195	67	170	47	175	35
Rimavská Sobota	28	54	51	484	262	427	193	453	217	432	217	298	154	258	140	234	104	240	114	213	76
Veľký Krtíš	12	0	0	119	42	129	19	130	40	136	34	174	37	131	25	147	23	140	16	151	15
Zvolen	7	6	0	247	18	224	17	245	11	228	16	260	8	297	10	321	10	322	5	305	4
Žarnovica	8	9	9	153	26	168	22	145	23	167	19	179	26	182	11	157	8	188	7	192	8
Žiar nad Hronom	5	0	0	155	14	167	20	183	17	187	9	217	12	207	13	211	24	234	12	195	6

Súčet za 'Kraj' = Banská Bystrica (13 okresov)

Suma za kraj:	125	176	156	2572	679	2490	543	2628	599	2549	561	2704	541	2670	457	2695	399	2686	347	2545	250
Podiel kraja na SR:	11,74%	12,02%	10,16%	11,33%	10,23%	11,47%	10,54%	13,23%	9,96%	12,84%	10,17%	12,64%	9,74%	12,24%	9,86%	12,39%	9,53%	12,40%	9,80%	13,90%	

Tabuľka C 5.2 - Počty žiakov podľa okresov a krajov

Kraj Bratislava

Okresy	Počet škôl	Nultý		Prvý		Druhý		Tretí		Štvrtý		Piaty		Šiesty		Siedmy		ôsmy		Deviaty	
		Spolu	SZP	Spolu	SZP	Spolu	SZP	Spolu	SZP	Spolu	SZP	Spolu	SZP	Spolu	SZP	Spolu	SZP	Spolu	SZP	Spolu	SZP
Bratislava I	4	11	0	78	4	106	1	94	1	123	5	103	7	98	4	102	4	137	4	111	1
Bratislava II	2	0	0	72	3	72	1	65	1	80	1	68	1	47	1	42	0	55	0	45	1
Bratislava III	1	0	0	32	1	28	0	30	1	27	1	23	0	11	0	19	0	13	0	24	0
Bratislava IV	2	0	0	35	0	35	0	21	0	35	0	14	0	0	0	0	0	0	0	0	0
Bratislava V	3	0	0	152	2	112	2	125	2	130	3	112	1	111	3	127	2	117	0	126	1
Malacky	5	0	0	85	6	87	6	73	6	69	6	67	2	68	7	77	6	77	7	72	3
Pezinok	6	0	0	167	4	177	4	176	4	173	4	192	1	218	2	240	0	237	0	224	1
Senec	7	0	0	97	1	81	3	89	2	100	2	72	0	94	2	86	1	90	0	83	0

Súčet za 'Kraj' = Bratislava (8 okresov)

Suma za kraj:	30	11	0	718	21	698	17	673	17	737	22	651	12	647	19	693	13	726	11	685	7
Podiel kraja na SR:	0,73%	0,00%	2,84%	0,35%	2,87%	0,36%	2,70%	0,38%	2,88%	0,50%	2,45%	0,28%	2,36%	0,51%	2,53%	0,40%	2,57%	0,39%	2,64%	0,39%	

Tabuľka C 5.2 - Počty žiakov podľa okresov a krajov

Okresy	Počet škôl	Nultý		Prvý		Druhý		Tretí		Štvrtý		Piaty		Šiesty		Siedmy		ôsmy		Deviaty	
		Spolu	SZP	Spolu	SZP	Spolu	SZP	Spolu	SZP	Spolu	SZP	Spolu	SZP	Spolu	SZP	Spolu	SZP	Spolu	SZP	Spolu	SZP
Gelnica	12	76	69	505	186	479	157	399	125	440	109	426	116	476	113	427	91	421	89	337	44
Košice - okolie	39	174	165	1067	520	871	372	935	379	972	366	1010	346	1032	289	955	204	906	151	771	94
Košice I	8	10	10	500	63	529	34	509	42	574	31	572	63	619	59	645	63	727	58	686	44
Košice II	12	15	15	779	280	648	174	653	153	604	122	713	168	670	115	686	90	713	54	633	60
Košice III	4	0	0	181	14	193	29	223	25	183	21	188	28	179	22	188	12	192	23	131	9
Košice IV	8	12	12	421	35	431	52	400	56	409	44	415	40	417	31	475	27	497	29	403	22
Michalovce	33	47	44	930	281	894	246	935	276	931	242	1079	255	1090	203	1037	174	1018	111	952	87
Rožňava	30	62	55	651	282	555	194	578	195	549	217	501	164	551	168	544	177	540	150	519	96
Sobrance	7	0	0	78	23	89	20	91	17	94	22	100	23	97	17	103	15	111	17	94	17
Spišská Nová Ves	27	200	199	1031	430	891	324	943	383	951	346	944	267	1050	305	959	195	951	157	822	83
Trebišov	33	48	48	730	321	585	238	567	204	544	165	664	215	663	215	677	193	688	282	597	111

Súčet za 'Kraj' = Košice (11 okresov)

Suma za kraj: 213 644 617 6873 2435 6165 1840 6233 1855 6251 1685 6612 1685 6844 1537 6696 1241 6764 1121 5945 667

Podiel kraja na SR: 42,96% 47,53% 27,14% 40,62% 25,33% 38,86% 25,00% 40,96% 24,42% 38,56% 24,86% 39,38% 24,96% 41,15% 24,49% 38,54% 23,99% 40,06% 22,88% 37,10%

Tabuľka C 5.2 - Počty žiakov podľa okresov a krajov

Kraj

Nitra

Okresy	Počet škôl	Nultý		Prvý		Druhý		Tretí		Štvrtý		Piaty		Šiesty		Siedmy		ôsmy		Deviaty	
		Spolu	SZP	Spolu	SZP	Spolu	SZP	Spolu	SZP	Spolu	SZP	Spolu	SZP	Spolu	SZP	Spolu	SZP	Spolu	SZP	Spolu	SZP
Komárno	18	0	0	370	68	371	28	410	56	397	58	419	60	468	31	385	23	454	24	398	20
Levice	36	8	5	457	119	431	84	490	77	506	73	500	84	481	68	545	62	556	58	526	53
Nitra	29	16	16	683	56	759	56	777	58	788	61	716	65	768	54	799	46	866	53	901	17
Nové Zámky	29	0	0	559	64	610	73	598	57	594	66	581	60	613	56	671	46	760	50	711	50
Šaľa	11	0	0	215	31	192	27	236	29	240	29	231	23	265	18	244	23	274	18	230	17
Topoľčany	15	0	0	405	11	423	14	433	7	432	9	508	10	491	13	567	13	561	5	573	14
Zlaté Moravce	12	0	0	144	28	119	23	128	26	122	16	123	18	158	13	138	23	149	21	145	11

Súčet za 'Kraj' = Nitra (7 okresov)

Suma za kraj:	150	24	21	2833	377	2905	305	3072	310	3079	312	3078	320	3244	253	3349	236	3620	229	3484	182
Podiel kraja na SR:	1,60%	1,62%	11,19%	6,29%	11,94%	6,44%	12,32%	6,84%	12,03%	7,14%	11,57%	7,48%	11,83%	6,77%	12,25%	7,33%	12,84%	8,18%	13,41%	10,12%	

Tabuľka C 5.2 - Počty žiakov podľa okresov a krajov

Kraj Prešov

Okresy	Počet škôl	Nultý		Prvý		Druhý		Tretí		Štvrtý		Piaty		Šiesty		Siedmy		ôsmy		Deviaty	
		Spolu	SZP	Spolu	SZP	Spolu	SZP	Spolu	SZP	Spolu	SZP	Spolu	SZP	Spolu	SZP	Spolu	SZP	Spolu	SZP	Spolu	SZP
Bardejov	31	41	0	705	151	706	97	671	107	684	96	907	105	888	93	865	49	932	49	908	30
Humenné	31	10	0	560	76	592	73	582	61	658	58	689	46	708	40	760	33	758	27	725	12
Kežmarok	20	173	133	765	300	760	305	730	247	667	250	696	204	676	186	638	154	650	138	482	59
Levoča	14	25	19	393	124	383	112	375	82	387	62	391	78	436	89	388	72	360	54	328	28
Medzilaborce	4	7	7	109	23	115	28	130	21	140	27	159	32	151	30	136	29	135	22	136	9
Poprad	28	113	101	804	222	789	209	844	194	855	214	804	162	814	98	861	122	820	103	825	65
Prešov	38	43	39	963	248	939	201	943	126	986	168	1097	144	1080	151	1019	102	1046	86	933	53
Sabinov	23	34	34	656	288	540	164	609	160	619	161	557	125	558	102	605	131	552	91	478	60
Snina	11	9	7	261	38	298	45	302	43	334	35	387	34	340	36	383	41	409	36	399	30
Stará Ľubovňa	25	96	90	582	181	495	97	476	92	494	88	592	125	649	103	611	75	607	49	550	46
Stropkov	10	11	11	178	36	161	41	143	22	167	18	175	27	155	19	153	14	175	6	161	7
Svidník	15	0	0	180	54	201	64	158	38	185	51	156	29	173	25	187	28	174	25	156	14
Vranov nad Topľou	33	55	50	903	415	756	292	724	267	805	288	816	273	806	228	770	230	745	152	605	79

Súčet za 'Kraj' = Prešov (13 okresov)

Suma za kraj:	283	617	491	7059	2156	6735	1728	6687	1460	6981	1516	7426	1384	7434	1200	7376	1080	7363	838	6686	492
Podiel kraja na SR:	41,16%	37,83%	27,87%	35,97%	27,67%	36,49%	26,82%	32,24%	27,27%	34,69%	27,92%	32,34%	27,11%	32,13%	26,98%	33,54%	26,11%	29,95%	25,73%	27,36%	

Tabuľka C 5.2 - Počty žiakov podľa okresov a krajov

Kraj Trenčín

Okresy	Počet škôl	Nultý		Prvý		Druhý		Tretí		Štvrtý		Piaty		Šiesty		Siedmy		ôsmy		Deviaty	
		Spolu	SZP	Spolu	SZP	Spolu	SZP	Spolu	SZP	Spolu	SZP	Spolu	SZP	Spolu	SZP	Spolu	SZP	Spolu	SZP	Spolu	SZP
Bánovce nad Bebravou	3	0	0	66	2	65	1	55	3	70	2	100	5	111	5	107	3	116	8	107	4
Ilava	5	0	0	177	9	168	4	195	7	202	9	240	5	235	11	226	3	292	6	261	1
Myjava	3	0	0	24	0	26	0	22	0	21	0	0	0	0	0	0	0	0	0	0	0
Nové Mesto nad Váhom	4	10	4	110	14	128	15	135	18	119	8	145	11	194	18	138	9	154	6	167	5
Partizánske	3	0	0	36	7	43	7	41	11	28	7	25	4	44	12	50	14	42	12	34	4
Považská Bystrica	8	0	0	193	3	213	5	220	3	244	5	246	4	265	1	267	6	324	4	289	3
Prievidza	11	0	0	321	8	298	11	380	2	364	4	331	10	381	4	382	9	377	10	344	2
Púchov	9	9	2	206	5	206	3	233	2	215	5	271	57	244	5	244	1	238	2	224	2
Trenčín	15	0	0	459	1	441	1	546	2	612	3	633	4	676	9	691	1	762	4	801	2

Súčet za 'Kraj' = Trenčín (9 okresov)

Suma za kraj:	61	19	6	1592	49	1588	47	1827	48	1875	43	1991	100	2150	65	2105	46	2305	52	2227	23
Podiel kraja na SR:	1,27%	0,46%	6,29%	0,82%	6,52%	0,99%	7,33%	1,06%	7,33%	0,98%	7,48%	2,34%	7,84%	1,74%	7,70%	1,43%	8,18%	1,86%	8,57%	1,28%	

Tabuľka C 5.2 - Počty žiakov podľa okresov a krajov

Kraj Trnava

Okresy	Počet škôl	Nultý		Prvý		Druhý		Tretí		Štvrtý		Piaty		Šiesty		Siedmy		ôsmy		Deviaty	
		Spolu	SZP	Spolu	SZP	Spolu	SZP	Spolu	SZP	Spolu	SZP	Spolu	SZP	Spolu	SZP	Spolu	SZP	Spolu	SZP	Spolu	SZP
Dunajská Streda	29	0	0	551	61	528	72	547	59	611	62	583	58	631	63	573	60	615	54	620	62
Galanta	24	0	0	406	53	380	26	369	22	455	28	384	34	449	26	447	18	503	23	422	27
Hlohovec	6	0	0	55	2	84	2	47	1	75	3	91	4	90	1	83	3	94	3	84	2
Piešťany	10	0	0	156	27	158	26	169	23	178	24	212	25	250	27	233	24	253	20	280	18
Senica	14	0	0	240	24	235	12	270	12	251	16	252	12	292	12	282	11	269	11	261	8
Skalica	2	0	0	44	4	42	3	45	6	45	4	72	11	69	2	43	5	57	2	47	2
Trnava	6	0	0	169	0	212	0	223	1	289	1	292	3	311	2	339	3	378	2	325	1

Súčet za 'Kraj' = Trnava (7 okresov)

Suma za kraj:	91	0	0	1621	171	1639	141	1670	124	1904	138	1886	147	2092	133	2000	124	2169	115	2039	120
Podiel kraja na SR:	0,00%	0,00%	6,40%	2,85%	6,73%	2,98%	6,70%	2,74%	7,44%	3,16%	7,09%	3,44%	7,63%	3,56%	7,32%	3,85%	7,69%	4,11%	7,85%	6,67%	

Tabuľka C 5.2 - Počty žiakov podľa okresov a krajov

Kraj Žilina

Okresy	Počet škôl	Nultý		Prvý		Druhý		Tretí		Štvrtý		Piaty		Šiesty		Siedmy		ôsmy		Deviaty	
		Spolu	SZP	Spolu	SZP	Spolu	SZP	Spolu	SZP	Spolu	SZP	Spolu	SZP	Spolu	SZP	Spolu	SZP	Spolu	SZP	Spolu	SZP
Bytča	2	0	0	39	2	48	1	30	2	50	0	60	1	57	4	61	1	58	1	64	2
Čadca	12	0	0	253	12	235	5	272	11	241	9	235	9	263	7	257	8	268	6	248	7
Dolný Kubín	1	0	0	2	0	8	0	5	1	6	1	0	0	0	0	0	0	0	0	0	0
Kysucké Nové Mesto	7	0	0	120	5	83	6	96	11	115	4	94	7	78	7	91	4	79	1	87	3
Liptovský Mikuláš	7	8	7	194	11	191	9	200	12	215	9	245	14	226	5	229	10	293	12	260	4
Martin	11	0	0	365	30	372	31	360	34	398	26	439	20	495	20	471	20	500	15	471	14
Námestovo	6	0	0	177	7	173	7	174	4	168	9	162	2	171	4	171	5	186	6	160	4
Ružomberok	4	0	0	171	18	182	22	195	14	193	18	231	13	197	11	263	10	289	23	227	5
Turčianske Teplice	3	0	0	20	2	17	1	20	3	26	2	0	0	0	0	0	0	0	0	0	0
Tvrdošín	10	0	0	266	9	314	10	309	8	347	6	247	6	302	2	317	12	316	5	312	10
Žilina	14	0	0	450	10	495	22	485	16	460	9	539	18	550	11	565	11	573	16	542	8

Súčet za 'Kraj' = Žilina (11 okresov)

Suma za kraj: 77 8 7 2057 106 2118 114 2146 116 2219 93 2252 90 2339 71 2425 81 2562 85 2371 57

Podiel kraja na SR: 0,53% 0,54% 8,12% 1,77% 8,70% 2,41% 8,61% 2,56% 8,67% 2,13% 8,47% 2,10% 8,53% 1,90% 8,87% 2,52% 9,09% 3,04% 9,13% 3,17%

Spolu za SR 1030 1499 1298 25325 5994 24338 4735 24936 4529 25595 4370 26600 4279 27420 3735 27339 3220 28195 2798 25982 1798

Tabuľka C 5.3.1 - Žiaci opakujúci ročník na I. stupni základných škôl

Kraj	Banská Bystrica																		
	Okres	Nultý ročník			Prvý ročník			Druhý ročník			Tretí ročník			Štvrtý ročník			Prvý stupeň spolu		
		Spolu	Zo SZP	%	Spolu	Zo SZP	%	Spolu	Zo SZP	%	Spolu	Zo SZP	%	Spolu	Zo SZP	%	Spolu	Zo SZP	%
Banská Bystrica	0	0	0,00	8	8	100,00	5	5	100,00	2	1	50,00	2	0	0,00	17	14	82,35	
Banská Štiavnica	0	0	0,00	1	1	100,00	0	0	0,00	0	0	0,00	3	0	0,00	4	1	25,00	
Brezno	0	0	0,00	8	6	75,00	5	4	80,00	2	4	200,00	2	2	100,00	17	16	94,12	
Detva	0	0	0,00	5	2	40,00	2	2	100,00	2	0	0,00	7	3	42,86	16	7	43,75	
Krupina	0	0	0,00	4	3	75,00	4	1	25,00	2	2	100,00	1	0	0,00	11	6	54,55	
Lučenec	1	1	100,00	14	13	92,86	13	9	69,23	15	10	66,67	5	0	0,00	48	33	68,75	
Poltár	0	0	0,00	6	5	83,33	0	0	0,00	1	0	0,00	1	1	100,00	8	6	75,00	
Revúca	0	0	0,00	18	18	100,00	14	14	100,00	8	8	100,00	7	7	100,00	47	47	100,00	
Rimavská Sobota	0	0	0,00	76	70	92,11	41	39	95,12	44	39	88,64	33	33	100,00	194	181	93,30	
Veľký Krtíš	0	0	0,00	18	13	72,22	6	4	66,67	3	3	100,00	4	4	100,00	31	24	77,42	
Zvolen	0	0	0,00	9	8	88,89	3	3	100,00	4	4	100,00	4	4	100,00	20	19	95,00	
Žarnovica	0	0	0,00	4	3	75,00	1	1	100,00	4	4	100,00	1	0	0,00	10	8	80,00	
Žiar nad Hronom	0	0	0,00	4	3	75,00	1	0	0,00	3	2	66,67	0	0	0,00	8	5	62,50	
Spolu za 'Kraj' = Banská Bystrica (13 okresov)																			
Súčet	1	1		175	153		95	82		90	77		70	54		431	367		
Podiel kraja na SR	25,00%	25,00%		10,39%	10,33%		11,56%	11,16%		13,45%	12,64%		9,70%	8,71%		11,05%	10,64%		

Tabuľka C 5.3.1 - Žiaci opakujúci ročník na I. stupni základných škôl

Kraj	Bratislava																		
	Okres	Nultý ročník			Prvý ročník			Druhý ročník			Tretí ročník			Štvrtý ročník			Prvý stupeň spolu		
		Spolu	Zo SZP	%	Spolu	Zo SZP	%	Spolu	Zo SZP	%	Spolu	Zo SZP	%	Spolu	Zo SZP	%	Spolu	Zo SZP	%
Bratislava I	0	0	0,00	0	0	0,00	0	0	0,00	0	0	0,00	0	0	0,00	0	0	0,00	
Bratislava II	0	0	0,00	1	1	100,00	0	0	0,00	0	0	0,00	0	0	0,00	1	1	100,00	
Bratislava III	0	0	0,00	0	0	0,00	0	0	0,00	0	0	0,00	0	0	0,00	0	0	0,00	
Bratislava IV	0	0	0,00	0	0	0,00	0	0	0,00	0	0	0,00	0	0	0,00	0	0	0,00	
Bratislava V	0	0	0,00	1	0	0,00	0	0	0,00	0	0	0,00	0	0	0,00	1	0	0,00	
Malacky	0	0	0,00	6	1	16,67	3	0	0,00	1	0	0,00	2	1	50,00	12	2	16,67	
Pezinok	0	0	0,00	0	0	0,00	0	0	0,00	2	1	50,00	0	0	0,00	2	1	50,00	
Senec	0	0	0,00	2	0	0,00	3	1	33,33	0	0	0,00	2	2	100,00	7	3	42,86	
Spolu za 'Kraj' = Bratislava (8 okresov)																			
Súčet	0	0		10	2		6	1		3	1		4	3		23	7		
Podiel kraja na SR	0,00%	0,00%		0,59%	0,14%		0,73%	0,14%		0,45%	0,16%		0,55%	0,48%		0,59%	0,20%		

Tabuľka C 5.3.1 - Žiaci opakujúci ročník na I. stupni základných škôl

Kraj	Košice																		
	Okres	Nultý ročník			Prvý ročník			Druhý ročník			Tretí ročník			Štvrtý ročník			Prvý stupeň spolu		
		Spolu	Zo SZP	%	Spolu	Zo SZP	%	Spolu	Zo SZP	%	Spolu	Zo SZP	%	Spolu	Zo SZP	%	Spolu	Zo SZP	%
Gelnica	0	0	0,00	49	41	83,67	18	16	88,89	8	8	100,00	17	16	94,12	92	81	88,04	
Košice - okolie	0	0	0,00	210	198	94,29	105	97	92,38	100	95	95,00	114	108	94,74	529	498	94,14	
Košice I	0	0	0,00	11	6	54,55	1	1	100,00	0	0	0,00	3	3	100,00	15	10	66,67	
Košice II	0	0	0,00	117	111	94,87	97	97	100,00	93	93	100,00	50	50	100,00	357	351	98,32	
Košice III	0	0	0,00	4	2	50,00	2	1	50,00	2	1	50,00	2	2	100,00	10	6	60,00	
Košice IV	0	0	0,00	4	3	75,00	0	0	0,00	8	6	75,00	6	4	66,67	18	13	72,22	
Michalovce	0	0	0,00	90	83	92,22	58	53	91,38	48	44	91,67	57	36	63,16	253	216	85,38	
Rožňava	0	0	0,00	58	56	96,55	21	20	95,24	22	22	100,00	14	14	100,00	115	112	97,39	
Sobrance	0	0	0,00	4	2	50,00	0	0	0,00	1	1	100,00	0	0	0,00	5	3	60,00	
Spišská Nová Ves	0	0	0,00	89	84	94,38	55	54	98,18	32	31	96,88	44	41	93,18	220	210	95,45	
Trebišov	1	1	100,00	103	93	90,29	19	17	89,47	19	15	78,95	23	17	73,91	165	143	86,67	
Spolu za 'Kraj' = Košice (11 okresov)																			
Súčet	1	1		739	679		376	356		333	316		330	291		1779	1643		
Podiel kraja na SR	25,00%	25,00%		43,88%	45,85%		45,74%	48,44%		49,78%	51,89%		45,71%	46,94%		45,60%	47,64%		

Tabuľka C 5.3.1 - Žiaci opakujúci ročník na I. stupni základných škôl

Kraj	Nitra																	
	Okres	Nultý ročník			Prvý ročník			Druhý ročník			Tretí ročník			Štvrtý ročník			Prvý stupeň spolu	
		Spolu	Zo SZP	%	Spolu	Zo SZP	%	Spolu	Zo SZP	%	Spolu	Zo SZP	%	Spolu	Zo SZP	%	Spolu	Zo SZP
Komárno	0	0	0,00	30	18	60,00	18	8	44,44	11	8	72,73	16	10	62,50	75	44	58,67
Levice	0	0	0,00	54	47	87,04	17	17	100,00	10	9	90,00	15	14	93,33	96	87	90,63
Nitra	0	0	0,00	15	9	60,00	11	10	90,91	16	15	93,75	14	9	64,29	56	43	76,79
Nové Zámky	0	0	0,00	17	13	76,47	4	4	100,00	7	6	85,71	6	4	66,67	34	27	79,41
Šaľa	0	0	0,00	4	3	75,00	6	4	66,67	1	0	0,00	3	0	0,00	14	7	50,00
Topoľčany	0	0	0,00	2	1	50,00	1	0	0,00	1	1	100,00	2	0	0,00	6	2	33,33
Zlaté Moravce	0	0	0,00	7	7	100,00	0	0	0,00	1	1	100,00	0	0	0,00	8	8	100,00
Spolu za 'Kraj' = Nitra (7 okresov)																		
Súčet	0	0		129	98		57	43		47	40		56	37		289	218	
Podiel kraja na SR	0,00%	0,00%		7,66%	6,62%		6,93%	5,85%		7,03%	6,57%		7,76%	5,97%		7,41%	6,32%	

Tabuľka C 5.3.1 - Žiaci opakujúci ročník na I. stupni základných škôl

Kraj	Prešov																		
	Okres	Nultý ročník			Prvý ročník			Druhý ročník			Tretí ročník			Štvrtý ročník			Prvý stupeň spolu		
		Spolu	Zo SZP	%	Spolu	Zo SZP	%	Spolu	Zo SZP	%	Spolu	Zo SZP	%	Spolu	Zo SZP	%	Spolu	Zo SZP	%
Bardejov	0	0	0,00	33	29	87,88	4	4	100,00	4	4	100,00	2	2	100,00	43	39	90,70	
Humenné	0	0	0,00	22	20	90,91	11	11	100,00	7	8	114,29	7	8	114,29	47	47	100,00	
Kežmarok	0	0	0,00	59	56	94,92	44	38	86,36	22	18	81,82	39	38	97,44	164	150	91,46	
Levoča	0	0	0,00	18	17	94,44	13	12	92,31	6	3	50,00	5	5	100,00	42	37	88,10	
Medzilaborce	0	0	0,00	9	9	100,00	3	3	100,00	4	4	100,00	4	4	100,00	20	20	100,00	
Poprad	2	2	100,00	51	40	78,43	27	25	92,59	32	30	93,75	40	39	97,50	152	136	89,47	
Prešov	0	0	0,00	89	83	93,26	41	41	100,00	22	22	100,00	51	50	98,04	203	196	96,55	
Sabinov	0	0	0,00	100	100	100,00	23	22	95,65	20	20	100,00	12	11	91,67	155	153	98,71	
Snina	0	0	0,00	5	3	60,00	3	2	66,67	0	0	0,00	0	0	0,00	8	5	62,50	
Stará Ľubovňa	0	0	0,00	34	28	82,35	19	19	100,00	13	13	100,00	23	20	86,96	89	80	89,89	
Stropkov	0	0	0,00	4	3	75,00	1	1	100,00	1	1	100,00	0	0	0,00	6	5	83,33	
Svidník	0	0	0,00	10	9	90,00	5	5	100,00	3	3	100,00	4	3	75,00	22	20	90,91	
Vranov nad Topľou	0	0	0,00	102	90	88,24	57	52	91,23	31	30	96,77	28	26	92,86	218	198	90,83	
Spolu za 'Kraj' = Prešov (13 okresov)																			
Súčet	2	2		536	487		251	235		165	156		215	206		1169	1086		
Podiel kraja na SR	50,00%	50,00%		31,83%	32,88%		30,54%	31,97%		24,66%	25,62%		29,78%	33,23%		29,97%	31,49%		

Tabuľka C 5.3.1 - Žiaci opakujúci ročník na I. stupni základných škôl

Kraj	Trenčín																		
	Okres	Nultý ročník			Prvý ročník			Druhý ročník			Tretí ročník			Štvrtý ročník			Prvý stupeň spolu		
		Spolu	Zo SZP	%	Spolu	Zo SZP	%	Spolu	Zo SZP	%	Spolu	Zo SZP	%	Spolu	Zo SZP	%	Spolu	Zo SZP	%
Bánovce nad Bebravou	0	0	0,00	0	0	0,00	0	0	0,00	0	0	0,00	0	0	0,00	0	0	0,00	
Ilava	0	0	0,00	3	3	100,00	1	1	100,00	1	0	0,00	2	1	50,00	7	5	71,43	
Myjava	0	0	0,00	0	0	0,00	0	0	0,00	0	0	0,00	0	0	0,00	0	0	0,00	
Nové Mesto nad Váhom	0	0	0,00	1	1	100,00	1	1	100,00	3	3	100,00	0	0	0,00	5	5	100,00	
Partizánske	0	0	0,00	1	1	100,00	0	0	0,00	0	0	0,00	0	0	0,00	1	1	100,00	
Považská Bystrica	0	0	0,00	3	1	33,33	2	2	100,00	0	0	0,00	2	1	50,00	7	4	57,14	
Prievidza	0	0	0,00	6	2	33,33	3	1	33,33	1	0	0,00	1	0	0,00	11	3	27,27	
Púchov	0	0	0,00	1	1	100,00	2	0	0,00	2	0	0,00	1	1	100,00	6	2	33,33	
Trenčín	0	0	0,00	1	0	0,00	2	0	0,00	5	0	0,00	4	0	0,00	12	0	0,00	
Spolu za 'Kraj' = Trenčín (9 okresov)																			
Súčet	0	0		16	9		11	5		12	3		10	3		49	20		
Podiel kraja na SR	0,00%	0,00%		0,95%	0,61%		1,34%	0,68%		1,79%	0,49%		1,39%	0,48%		1,26%	0,58%		

Tabuľka C 5.3.1 - Žiaci opakujúci ročník na I. stupni základných škôl

Kraj	Tnava																	
	Okres	Nultý ročník			Prvý ročník			Druhý ročník			Tretí ročník			Štvrtý ročník			Prvý stupeň spolu	
		Spolu	Zo SZP	%	Spolu	Zo SZP	%	Spolu	Zo SZP	%	Spolu	Zo SZP	%	Spolu	Zo SZP	%	Spolu	Zo SZP
Dunajská Streda	0	0	0,00	15	8	53,33	3	0	0,00	2	1	50,00	1	1	100,00	21	10	47,62
Galanta	0	0	0,00	22	14	63,64	4	1	25,00	3	3	100,00	8	6	75,00	37	24	64,86
Hlohovec	0	0	0,00	0	0	0,00	0	0	0,00	0	0	0,00	0	0	0,00	0	0	0,00
Piešťany	0	0	0,00	6	1	16,67	2	0	0,00	2	1	50,00	3	3	100,00	13	5	38,46
Senica	0	0	0,00	9	7	77,78	7	4	57,14	4	4	100,00	3	3	100,00	23	18	78,26
Skalica	0	0	0,00	2	2	100,00	0	0	0,00	0	0	0,00	1	1	100,00	3	3	100,00
Tnava	0	0	0,00	0	0	0,00	0	0	0,00	0	0	0,00	0	0	0,00	0	0	0,00

Spolu za 'Kraj' = Tnava (7 okresov)

Súčet	0	0	54	32	16	5	11	9	16	14	97	60
Podiel kraja na SR	0,00%	0,00%	3,21%	2,16%	1,95%	0,68%	1,64%	1,48%	2,22%	2,26%	2,49%	1,74%

Tabuľka C 5.3.1 - Žiaci opakujúci ročník na I. stupni základných škôl

Kraj	Žilina																	
	Okres	Nultý ročník			Prvý ročník			Druhý ročník			Tretí ročník			Štvrtý ročník			Prvý stupeň spolu	
		Spolu	Zo SZP	%	Spolu	Zo SZP	%	Spolu	Zo SZP	%	Spolu	Zo SZP	%	Spolu	Zo SZP	%	Spolu	Zo SZP
Bytča	0	0	0,00	0	0	0,00	0	0	0,00	0	0	0,00	0	0	0,00	0	0	0,00
Čadca	0	0	0,00	1	0	0,00	0	0	0,00	0	0	0,00	2	0	0,00	3	0	0,00
Dolný Kubín	0	0	0,00	0	0	0,00	0	0	0,00	0	0	0,00	0	0	0,00	0	0	0,00
Kysucké Nové Mesto	0	0	0,00	0	0	0,00	0	0	0,00	0	0	0,00	2	0	0,00	2	0	0,00
Liptovský Mikuláš	0	0	0,00	4	3	75,00	1	1	100,00	1	1	100,00	6	5	83,33	12	10	83,33
Martin	0	0	0,00	14	14	100,00	6	4	66,67	3	2	66,67	7	5	71,43	30	25	83,33
Námestovo	0	0	0,00	0	0	0,00	0	0	0,00	2	2	100,00	0	0	0,00	2	2	100,00
Ružomberok	0	0	0,00	1	1	100,00	1	1	100,00	0	0	0,00	2	2	100,00	4	4	100,00
Turčianske Teplice	0	0	0,00	1	1	100,00	0	0	0,00	0	0	0,00	1	0	0,00	2	1	50,00
Tvrdošín	0	0	0,00	0	0	0,00	0	0	0,00	0	0	0,00	0	0	0,00	0	0	0,00
Žilina	0	0	0,00	4	2	50,00	2	2	100,00	2	2	100,00	1	0	0,00	9	6	66,67
Spolu za 'Kraj' = Žilina (11 okresov)																		
Súčet	0	0		25	21		10	8		8	7		21	12		64	48	
Podiel kraja na SR	0,00%	0,00%		1,48%	1,42%		1,22%	1,09%		1,20%	1,15%		2,91%	1,94%		1,64%	1,39%	
Súčet za SR	4	4		1684	1481		822	735		669	609		722	620		3901	3449	

Tabuľka C 5.3.2 - Žiaci opakujúci ročník na II. stupni základných škôl

Kraj	Banská Bystrica																		
	Okres	Piaty ročník			Šiesty ročník			Siedmy ročník			ôsmy ročník			Deviaty ročník			Ročníky 0 až 9 spolu		
		Spolu	Zo SZP	%	Spolu	Zo SZP	%	Spolu	Zo SZP	%	Spolu	Zo SZP	%	Spolu	Zo SZP	%	Spolu	Zo SZP	%
Banská Bystrica	6	2	33,33	7	6	85,71	2	1	50,00	8	1	12,50	0	0	0,00	40	24	60,00	
Banská Štiavnica	4	2	50,00	1	1	100,00	5	1	20,00	3	1	33,33	2	0	0,00	19	6	31,58	
Brezno	20	18	90,00	8	5	62,50	9	6	66,67	12	9	75,00	0	0	0,00	66	54	81,82	
Detva	4	2	50,00	2	1	50,00	3	1	33,33	3	1	33,33	1	0	0,00	29	12	41,38	
Krupina	1	1	100,00	3	2	66,67	1	0	0,00	0	0	0,00	0	0	0,00	16	9	56,25	
Lučenec	20	11	55,00	20	15	75,00	21	10	47,62	14	10	71,43	11	9	81,82	134	88	65,67	
Poltár	3	0	0,00	8	6	75,00	1	1	100,00	0	0	0,00	2	1	50,00	22	14	63,64	
Revúca	25	21	84,00	12	12	100,00	6	6	100,00	4	3	75,00	0	0	0,00	94	89	94,68	
Rimavská Sobota	26	25	96,15	12	11	91,67	16	14	87,50	10	8	80,00	1	1	100,00	259	240	92,66	
Veľký Krtíš	8	8	100,00	6	4	66,67	9	8	88,89	2	0	0,00	0	0	0,00	56	44	78,57	
Zvolen	5	1	20,00	6	4	66,67	5	3	60,00	2	1	50,00	2	1	50,00	40	29	72,50	
Žarnovica	11	7	63,64	6	3	50,00	3	0	0,00	1	0	0,00	0	0	0,00	31	18	58,06	
Žiar nad Hronom	2	0	0,00	3	2	66,67	5	3	60,00	3	3	100,00	0	0	0,00	21	13	61,90	
Spolu za 'Kraj' = Banská Bystrica (13 okresov)																			
Súčet	135	98		94	72		86	54		62	37		19	12		827	640		
Podiel kraja na SR	13,58%	12,53%		11,84%	12,06%		11,70%	10,98%		11,01%	11,67%		21,35%	18,18%		11,69%	11,23%		

Tabuľka C 5.3.2 - Žiaci opakujúci ročník na II. stupni základných škôl

Kraj	Bratislava																	
Okres	Piaty ročník			Šiesty ročník			Siedmy ročník			ôsmy ročník			Deviaty ročník			Ročníky 0 až 9 spolu		
	Spolu	Zo SZP	%	Spolu	Zo SZP	%	Spolu	Zo SZP	%	Spolu	Zo SZP	%	Spolu	Zo SZP	%	Spolu	Zo SZP	%
Bratislava I	1	0	0,00	1	0	0,00	0	0	0,00	1	0	0,00	0	0	0,00	3	0	0,00
Bratislava II	0	0	0,00	0	0	0,00	0	0	0,00	0	0	0,00	0	0	0,00	1	1	100,00
Bratislava III	0	0	0,00	0	0	0,00	0	0	0,00	0	0	0,00	0	0	0,00	0	0	0,00
Bratislava IV	0	0	0,00	0	0	0,00	0	0	0,00	0	0	0,00	0	0	0,00	0	0	0,00
Bratislava V	0	0	0,00	0	0	0,00	0	0	0,00	0	0	0,00	0	0	0,00	1	0	0,00
Malacky	1	0	0,00	3	0	0,00	3	0	0,00	5	0	0,00	1	1	100,00	25	3	12,00
Pezinok	2	0	0,00	2	0	0,00	3	0	0,00	3	0	0,00	0	0	0,00	12	1	8,33
Senec	2	0	0,00	2	0	0,00	2	0	0,00	1	0	0,00	0	0	0,00	14	3	21,43
Spolu za 'Kraj' = Bratislava (8 okresov)																		
Súčet	6	0		8	0		8	0		10	0		1	1		56	8	
Podiel kraja na SR	0,60%	0,00%		1,01%	0,00%		1,09%	0,00%		1,78%	0,00%		1,12%	1,52%		0,79%	0,14%	

Tabuľka C 5.3.2 - Žiaci opakujúci ročník na II. stupni základných škôl

Kraj	Košice																	
	Okres	Piaty ročník			Šiesty ročník			Siedmy ročník			ôsmy ročník			Deviaty ročník			Ročníky 0 až 9 spolu	
		Spolu	Zo SZP	%	Spolu	Zo SZP	%	Spolu	Zo SZP	%	Spolu	Zo SZP	%	Spolu	Zo SZP	%	Spolu	Zo SZP
Gelnica	23	21	91,30	20	16	80,00	9	8	88,89	31	24	77,42	0	0	0,00	175	150	85,71
Košice - okolie	79	67	84,81	56	47	83,93	52	45	86,54	49	37	75,51	2	2	100,00	767	696	90,74
Košice I	11	5	45,45	5	3	60,00	11	5	45,45	14	4	28,57	1	1	100,00	57	28	49,12
Košice II	51	50	98,04	23	20	86,96	23	23	100,00	22	17	77,27	7	7	100,00	483	468	96,89
Košice III	4	4	100,00	2	1	50,00	2	1	50,00	2	1	50,00	1	1	100,00	21	14	66,67
Košice IV	6	3	50,00	1	0	0,00	9	5	55,56	5	2	40,00	1	0	0,00	40	23	57,50
Míchalovce	79	62	78,48	44	44	100,00	52	45	86,54	21	15	71,43	5	9	180,00	454	391	86,12
Rožňava	35	30	85,71	23	18	78,26	16	15	93,75	16	13	81,25	3	3	100,00	208	191	91,83
Sobrance	2	2	100,00	0	0	0,00	0	0	0,00	1	1	100,00	0	0	0,00	8	6	75,00
Spišská Nová Ves	42	41	97,62	39	33	84,62	37	27	72,97	23	21	91,30	1	1	100,00	362	333	91,99
Trebišov	33	33	100,00	18	13	72,22	35	27	77,14	19	12	63,16	0	0	0,00	270	228	84,44
Spolu za 'Kraj' = Košice (11 okresov)																		
Súčet	365	318		231	195		246	201		203	147		21	24		2845	2528	
Podiel kraja na SR	36,72%	40,66%		29,09%	32,66%		33,47%	40,85%		36,06%	46,37%		23,60%	36,36%		40,21%	44,34%	

Tabuľka C 5.3.2 - Žiaci opakujúci ročník na II. stupni základných škôl

Kraj	Nitra																	
	Okres	Piaty ročník			Šiesty ročník			Siedmy ročník			ôsmy ročník			Deviaty ročník			Ročníky 0 až 9 spolu	
		Spolu	Zo SZP	%	Spolu	Zo SZP	%	Spolu	Zo SZP	%	Spolu	Zo SZP	%	Spolu	Zo SZP	%	Spolu	Zo SZP
Komárno	19	11	57,89	19	6	31,58	16	3	18,75	15	3	20,00	2	1	50,00	146	68	46,58
Levice	19	18	94,74	7	7	100,00	7	6	85,71	8	6	75,00	5	3	60,00	142	127	89,44
Nitra	21	18	85,71	14	11	78,57	14	7	50,00	25	15	60,00	6	6	100,00	136	100	73,53
Nové Zámky	6	4	66,67	2	2	100,00	7	6	85,71	7	2	28,57	2	2	100,00	58	43	74,14
Šaľa	6	2	33,33	5	1	20,00	9	4	44,44	6	0	0,00	4	2	50,00	44	16	36,36
Topoľčany	5	1	20,00	5	1	20,00	6	3	50,00	4	0	0,00	0	0	0,00	26	7	26,92
Zlaté Moravce	1	1	100,00	3	2	66,67	6	6	100,00	0	0	0,00	0	0	0,00	18	17	94,44
Spolu za 'Kraj' = Nitra (7 okresov)																		
Súčet	77	55		55	30		65	35		65	26		19	14		570	378	
Podiel kraja na SR	7,75%	7,03%		6,93%	5,03%		8,84%	7,11%		11,55%	8,20%		21,35%	21,21%		8,06%	6,63%	

Tabuľka C 5.3.2 - Žiaci opakujúci ročník na II. stupni základných škôl

Kraj	Prešov																	
	Okres	Piaty ročník			Šiesty ročník			Siedmy ročník			ôsmy ročník			Deviaty ročník			Ročníky 0 až 9 spolu	
		Spolu	Zo SZP	%	Spolu	Zo SZP	%	Spolu	Zo SZP	%	Spolu	Zo SZP	%	Spolu	Zo SZP	%	Spolu	Zo SZP
Bardejov	11	10	90,91	5	4	80,00	8	6	75,00	9	5	55,56	0	0	0,00	76	64	84,21
Humenné	21	14	66,67	18	14	77,78	17	8	47,06	21	7	33,33	2	1	50,00	126	91	72,22
Kežmarok	45	35	77,78	58	52	89,66	52	40	76,92	34	28	82,35	0	0	0,00	353	305	86,40
Levoča	24	23	95,83	9	6	66,67	9	5	55,56	5	5	100,00	2	2	100,00	91	78	85,71
Medzilaborce	9	9	100,00	11	11	100,00	12	12	100,00	5	5	100,00	0	0	0,00	57	57	100,00
Poprad	17	10	58,82	23	11	47,83	13	6	46,15	12	2	16,67	2	0	0,00	219	165	75,34
Prešov	41	24	58,54	48	43	89,58	26	17	65,38	13	5	38,46	1	0	0,00	332	285	85,84
Sabinov	19	17	89,47	16	16	100,00	16	15	93,75	7	2	28,57	0	0	0,00	213	203	95,31
Snina	2	1	50,00	2	1	50,00	2	2	100,00	0	1	Chyba	0	0	0,00	14	10	71,43
Stará Ľubovňa	34	32	94,12	30	28	93,33	16	14	87,50	4	1	25,00	1	1	100,00	174	156	89,66
Stropkov	0	0	0,00	1	1	100,00	0	0	0,00	1	0	0,00	0	0	0,00	8	6	75,00
Svidník	8	8	100,00	1	1	100,00	3	3	100,00	5	4	80,00	0	0	0,00	39	36	92,31
Vranov nad Topľou	102	91	89,22	82	69	84,15	60	49	81,67	38	26	68,42	8	4	50,00	508	437	86,02
Spolu za 'Kraj' = Prešov (13 okresov)																		
Súčet	333	274		304	257		234	177		154	91		16	8		2210	1893	
Podiel kraja na SR	33,50%	35,04%		38,29%	43,05%		31,84%	35,98%		27,35%	28,71%		17,98%	12,12%		31,23%	33,20%	

Tabuľka C 5.3.2 - Žiaci opakujúci ročník na II. stupni základných škôl

Kraj	Trenčín																				
	Okres	Piaty ročník			Šiesty ročník			Siedmy ročník			ôsmy ročník			Deviaty ročník			Ročníky 0 až 9 spolu				
		Spolu	Zo SZP	%	Spolu	Zo SZP	%	Spolu	Zo SZP	%	Spolu	Zo SZP	%	Spolu	Zo SZP	%	Spolu	Zo SZP	%		
Bánovce nad Bebravou	0	0	0,00	0	0	0,00	0	0	0,00	0	0	0,00	0	0	0,00	0	0	0,00	0	0	0,00
Ilava	1	1	100,00	4	2	50,00	3	0	0,00	0	0	0,00	0	0	0,00	0	0	0,00	15	8	53,33
Myjava	0	0	0,00	0	0	0,00	0	0	0,00	0	0	0,00	0	0	0,00	0	0	0,00	0	0	0,00
Nové Mesto nad Váhom	3	3	100,00	5	3	60,00	4	0	0,00	1	1	100,00	0	0	0,00	0	0	0,00	18	12	66,67
Partizánske	1	1	100,00	3	2	66,67	1	0	0,00	1	0	0,00	0	0	0,00	0	0	0,00	7	4	57,14
Považská Bystrica	1	1	100,00	5	0	0,00	1	0	0,00	2	1	50,00	0	0	0,00	0	0	0,00	16	6	37,50
Prievidza	7	3	42,86	6	3	50,00	17	1	5,88	4	1	25,00	0	0	0,00	0	0	0,00	45	11	24,44
Púchov	4	1	25,00	4	1	25,00	5	0	0,00	4	0	0,00	0	0	0,00	0	0	0,00	23	4	17,39
Trenčín	3	0	0,00	4	0	0,00	1	0	0,00	4	0	0,00	0	0	0,00	0	0	0,00	24	0	0,00
Spolu za 'Kraj' = Trenčín (9 okresov)																					
Súčet	20	10		31	11		32	1		16	3		0	0		148	45				
Podiel kraja na SR	2,01%	1,28%		3,90%	1,84%		4,35%	0,20%		2,84%	0,95%		0,00%	0,00%		2,09%	0,79%				

Tabuľka C 5.3.2 - Žiaci opakujúci ročník na II. stupni základných škôl

Kraj	Tnava																	
	Okres	Piaty ročník			Šiesty ročník			Siedmy ročník			ôsmy ročník			Deviaty ročník			Ročníky 0 až 9 spolu	
		Spolu	Zo SZP	%	Spolu	Zo SZP	%	Spolu	Zo SZP	%	Spolu	Zo SZP	%	Spolu	Zo SZP	%	Spolu	Zo SZP
Dunajská Streda	9	4	44,44	20	12	60,00	8	6	75,00	12	5	41,67	3	1	33,33	73	38	52,05
Galanta	6	4	66,67	10	8	80,00	8	4	50,00	10	4	40,00	5	3	60,00	76	45	59,21
Hlohovec	1	0	0,00	2	0	0,00	1	1	100,00	1	0	0,00	0	0	0,00	5	1	20,00
Piešťany	2	0	0,00	4	0	0,00	1	0	0,00	3	0	0,00	1	0	0,00	24	5	20,83
Senica	8	3	37,50	9	4	44,44	12	3	25,00	4	2	50,00	2	1	50,00	58	31	53,45
Skalica	2	2	100,00	2	1	50,00	2	2	100,00	2	1	50,00	0	0	0,00	11	9	81,82
Tnava	0	0	0,00	1	0	0,00	3	0	0,00	0	0	0,00	0	0	0,00	4	0	0,00
Spolu za 'Kraj' = Tnava (7 okresov)																		
Súčet	28	13		48	25		35	16		32	12		11	5		251	129	
Podiel kraja na SR	2,82%	1,66%		6,05%	4,19%		4,76%	3,25%		5,68%	3,79%		12,36%	7,58%		3,55%	2,26%	

Tabuľka C 5.3.2 - Žiaci opakujúci ročník na II. stupni základných škôl

Kraj	Žilina																	
Okres	Piaty ročník			Šiesty ročník			Siedmy ročník			ôsmy ročník			Deviaty ročník			Ročníky 0 až 9 spolu		
	Spolu	Zo SZP	%	Spolu	Zo SZP	%	Spolu	Zo SZP	%	Spolu	Zo SZP	%	Spolu	Zo SZP	%	Spolu	Zo SZP	%
Bytča	0	0	0,00	0	0	0,00	0	0	0,00	0	0	0,00	0	0	0,00	0	0	0,00
Čadca	1	0	0,00	1	1	100,00	0	0	0,00	0	0	0,00	1	1	100,00	6	2	33,33
Dolný Kubín	0	0	0,00	0	0	0,00	0	0	0,00	0	0	0,00	0	0	0,00	0	0	0,00
Kysucké Nové Mesto	3	3	100,00	0	0	0,00	0	0	0,00	0	0	0,00	0	0	0,00	5	3	60,00
Liptovský Mikuláš	6	3	50,00	0	0	0,00	1	0	0,00	0	0	0,00	0	0	0,00	19	13	68,42
Martin	14	7	50,00	11	2	18,18	17	6	35,29	11	1	9,09	0	0	0,00	83	41	49,40
Námestovo	0	0	0,00	1	1	100,00	2	0	0,00	2	0	0,00	0	0	0,00	7	3	42,86
Ružomberok	0	0	0,00	3	3	100,00	2	2	100,00	2	0	0,00	1	1	100,00	12	10	83,33
Turčianske Teplice	0	0	0,00	0	0	0,00	0	0	0,00	0	0	0,00	0	0	0,00	2	1	50,00
Tvrdošín	5	0	0,00	6	0	0,00	4	0	0,00	4	0	0,00	0	0	0,00	19	0	0,00
Žilina	1	1	100,00	1	0	0,00	3	0	0,00	2	0	0,00	0	0	0,00	16	7	43,75
Spolu za 'Kraj' = Žilina (11 okresov)																		
Súčet	30	14		23	7		29	8		21	1		2	2		169	80	
Podiel kraja na SR	3,02%	1,79%		2,90%	1,17%		3,95%	1,63%		3,73%	0,32%		2,25%	3,03%		2,39%	1,40%	
Súčet za SR	994	782		794	597		735	492		563	317		89	66		7076	5701	

Tabuľka C 5.4.1 - Vymeškané hodiny na I. stupni základných škôl

Kraj	Banská Bystrica																		
	Okres	Nultý ročník			Prvý ročník			Druhý ročník			Tretí ročník			Štvrtý ročník			Prvý stupeň spolu		
		Spolu	Zo SZP	%	Spolu	Zo SZP	%	Spolu	Zo SZP	%	Spolu	Zo SZP	%	Spolu	Zo SZP	%	Spolu	Zo SZP	%
Banská Bystrica	0	0	0,00	18471	2523	13,66	15984	1714	10,72	20280	2793	13,77	18679	1666	8,92	73414	8696	11,85	
Banská Štiavnica	0	0	0,00	6435	775	12,04	5978	1015	16,98	6235	897	14,39	7125	2102	29,50	25773	4789	18,58	
Brezno	1057	1057	100,00	11759	3984	33,88	14889	3228	21,68	16739	3663	21,88	13144	2268	17,26	57588	14200	24,66	
Detva	0	0	0,00	9126	790	8,66	8774	1076	12,26	8828	1033	11,70	11297	1161	10,28	38025	4060	10,68	
Krupina	0	0	0,00	3125	1831	58,59	4346	1617	37,21	2777	1518	54,66	3068	737	24,02	13316	5703	42,83	
Lučenec	8297	7486	90,23	26779	12587	47,00	26017	8342	32,06	34075	15343	45,03	26913	10054	37,36	122081	53812	44,08	
Poltár	388	388	100,00	3585	1085	30,26	2423	690	28,48	2553	545	21,35	2837	684	24,11	11786	3392	28,78	
Revúca	2801	2729	97,43	15372	10490	68,24	12424	8526	68,63	12215	6522	53,39	13730	7914	57,64	56542	36181	63,99	
Rimavská Sobota	6738	5425	80,51	37296	22358	59,95	28917	14313	49,50	31184	16638	53,35	34085	15915	46,69	138220	74649	54,01	
Veľký Krtíš	0	0	0,00	9796	3852	39,32	8349	1166	13,97	10733	4152	38,68	10372	3259	31,42	39250	12429	31,67	
Zvolen	0	0	0,00	15580	2302	14,78	13390	1972	14,73	15375	1433	9,32	14601	1988	13,62	58946	7695	13,05	
Žarnovica	1013	1013	100,00	20896	1286	6,15	7399	1030	13,92	8302	920	11,08	10225	1187	11,61	47835	5436	11,36	
Žiar nad Hronom	0	0	0,00	9870	963	9,76	10011	1352	13,51	10886	1304	11,98	12790	512	4,00	43557	4131	9,48	
Spolu za 'Kraj' = Banská Bystrica (13 okresov)																			
Súčet za kraj	20294	18098		188090	64826		158901	46041		180182	56761		178866	49447		726333	235173		
Podiel kraja na SR	11,84%	12,24%		10,22%	10,73%		10,10%	10,73%		10,41%	12,52%		9,86%	10,93%		10,18%	11,27%		

Tabuľka C 5.4.1 - Vymeškané hodiny na I. stupni základných škôl

Kraj	Bratislava																		
	Okres	Nultý ročník			Prvý ročník			Druhý ročník			Tretí ročník			Štvrtý ročník			Prvý stupeň spolu		
		Spolu	Zo SZP	%	Spolu	Zo SZP	%	Spolu	Zo SZP	%	Spolu	Zo SZP	%	Spolu	Zo SZP	%	Spolu	Zo SZP	%
Bratislava I	892	0	0,00	3464	156	4,50	5615	12	0,21	4292	72	1,68	5009	280	5,59	19272	520	2,70	
Bratislava II	0	0	0,00	6060	268	4,42	6265	13	0,21	5515	0	0,00	7586	180	2,37	25426	461	1,81	
Bratislava III	0	0	0,00	1845	45	2,44	799	0	0,00	978	35	3,58	1245	20	1,61	4867	100	2,05	
Bratislava IV	0	0	0,00	2018	0	0,00	2332	0	0,00	2242	0	0,00	2950	0	0,00	9542	0	0,00	
Bratislava V	0	0	0,00	11376	207	1,82	6029	360	5,97	6842	169	2,47	9153	464	5,07	33400	1200	3,59	
Malacky	0	0	0,00	5924	369	6,23	6423	472	7,35	5730	618	10,79	5646	898	15,91	23723	2357	9,94	
Pezinok	0	0	0,00	11061	411	3,72	10858	431	3,97	10616	536	5,05	10443	229	2,19	42978	1607	3,74	
Senec	0	0	0,00	7111	58	0,82	5418	128	2,36	6126	213	3,48	6738	139	2,06	25393	538	2,12	
Spolu za 'Kraj' = Bratislava (8 okresov)																			
Súčet za kraj	892	0		48859	1514		43739	1416		42341	1643		48770	2210		184601	6783		
Podiel kraja na SR	0,52%	0,00%		2,65%	0,25%		2,78%	0,33%		2,45%	0,36%		2,69%	0,49%		2,59%	0,32%		

Tabuľka C 5.4.1 - Vymeškané hodiny na I. stupni základných škôl

Kraj	Košice																	
	Okres	Nultý ročník			Prvý ročník			Druhý ročník			Tretí ročník			Štvrtý ročník			Prvý stupeň spolu	
		Spolu	Zo SZP	%	Spolu	Zo SZP	%	Spolu	Zo SZP	%	Spolu	Zo SZP	%	Spolu	Zo SZP	%	Spolu	Zo SZP
Gelnica	7170	6928	96,62	32890	8274	25,16	24960	5087	20,38	22861	5468	23,92	24651	5365	21,76	112532	31122	27,66
Košice - okolie	2E+04	23182	95,58	126361	83963	66,45	81601	46581	57,08	97170	53468	55,03	92565	48750	52,67	421950	255944	60,66
Košice I	1328	1328	100,00	48795	8666	17,76	49153	4980	10,13	46249	4164	9,00	52559	3992	7,60	198084	23130	11,68
Košice II	0	0	0,00	68258	3531	5,17	49486	1963	3,97	51868	2290	4,42	62704	1891	3,02	232316	9675	4,16
Košice III	0	0	0,00	14008	1739	12,41	13152	2618	19,91	19013	2204	11,59	15834	3065	19,36	62007	9626	15,52
Košice IV	1390	1390	100,00	32768	2887	8,81	30410	3808	12,52	30873	4819	15,61	29778	3023	10,15	125219	15927	12,72
Míchalovce	7616	7096	93,17	82352	40611	49,31	80226	33152	41,32	88357	44135	49,95	89261	42239	47,32	347812	167233	48,08
Rožňava	8208	7582	92,37	65786	37433	56,90	44422	21835	49,15	49702	25247	50,80	46785	25382	54,25	214903	117479	54,67
Sobrance	0	0	0,00	6499	3273	50,36	6567	2527	38,48	7059	2470	34,99	7112	2659	37,39	27237	10929	40,13
Spišská Nová Ves	3E+04	25459	99,85	84322	49485	58,69	72794	37561	51,60	85890	46929	54,64	87377	38980	44,61	355881	198414	55,75
Trebišov	5619	5602	99,70	69391	37588	54,17	43058	20346	47,25	47156	21284	45,14	43221	16122	37,30	208445	100942	48,43
Spolu za 'Kraj' = Košice (11 okresov)																		
Súčet za kraj	81082	78567		631430	277450		495829	180458		546198	212478		551847	191468		2306386	940421	
Podiel kraja na SR	47,31%	53,15%		34,30%	45,91%		31,50%	42,04%		31,55%	46,86%		30,41%	42,32%		32,34%	45,05%	

Tabuľka C 5.4.1 - Vymeškané hodiny na I. stupni základných škôl

Kraj	Nitra																	
	Okres	Nultý ročník			Prvý ročník			Druhý ročník			Tretí ročník			Štvrtý ročník			Prvý stupeň spolu	
		Spolu	Zo SZP	%	Spolu	Zo SZP	%	Spolu	Zo SZP	%	Spolu	Zo SZP	%	Spolu	Zo SZP	%	Spolu	Zo SZP
Komárno	0	0	0,00	22967	6154	26,79	19659	3283	16,70	27653	5560	20,11	21778	4119	18,91	92057	19116	20,77
Levice	528	296	56,06	35278	13401	37,99	34932	9659	27,65	36116	8910	24,67	43600	13056	29,94	150454	45322	30,12
Nitra	2326	2326	100,00	42422	5424	12,79	48686	6371	13,09	52584	7540	14,34	70452	9511	13,50	216470	31172	14,40
Nové Zámky	0	0	0,00	57162	8602	15,05	37708	8647	22,93	37108	9686	26,10	39791	9252	23,25	171769	36187	21,07
Šaľa	0	0	0,00	15239	3632	23,83	14499	4046	27,91	16949	2945	17,38	16529	3152	19,07	63216	13775	21,79
Topoľčany	0	0	0,00	23277	697	2,99	25547	696	2,72	26215	959	3,66	27445	688	2,51	102484	3040	2,97
Zlaté Moravce	0	0	0,00	8902	2147	24,12	6672	1646	24,67	7879	2441	30,98	8229	1061	12,89	31682	7295	23,03
Spolu za 'Kraj' = Nitra (7 okresov)																		
Súčet za kraj	2854	2622		205247	40057		187703	34348		204504	38041		227824	40839		828132	155907	
Podiel kraja na SR	1,67%	1,77%		11,15%	6,63%		11,93%	8,00%		11,81%	8,39%		12,55%	9,03%		11,61%	7,47%	

Tabuľka C 5.4.1 - Vymeškané hodiny na I. stupni základných škôl

Kraj	Prešov																	
	Okres	Nultý ročník			Prvý ročník			Druhý ročník			Tretí ročník			Štvrtý ročník			Prvý stupeň spolu	
		Spolu	Zo SZP	%	Spolu	Zo SZP	%	Spolu	Zo SZP	%	Spolu	Zo SZP	%	Spolu	Zo SZP	%	Spolu	Zo SZP
Bardejov	6212	0	0,00	43175	11960	27,70	38917	6993	17,97	37740	7939	21,04	42643	7034	16,50	168835	33926	20,09
Humenné	228	0	0,00	46586	10645	22,85	42935	9108	21,21	50595	8926	17,64	52895	9479	17,92	193239	38158	19,75
Kežmarok	2E+04	10935	65,42	46381	22965	49,51	49764	25852	51,95	49965	20429	40,89	49438	20480	41,43	212263	100661	47,42
Levoča	4445	2460	55,34	35692	13724	38,45	33968	11524	33,93	29780	8988	30,18	33908	8294	24,46	137793	44990	32,65
Medzilaborce	1054	1054	100,00	9892	4087	41,32	11517	5635	48,93	11841	2953	24,94	13242	5491	41,47	47546	19220	40,42
Poprad	9704	9254	95,36	47816	16625	34,77	45543	15362	33,73	52223	14266	27,32	50688	15927	31,42	205974	71434	34,68
Prešov	5068	5042	99,49	68726	21406	31,15	49173	18410	37,44	47877	10195	21,29	59195	20298	34,29	230039	75351	32,76
Sabinov	5569	5109	91,74	56375	35446	62,88	32490	14962	46,05	39698	15193	38,27	41547	19272	46,39	175679	89982	51,22
Snina	2059	1005	48,81	18836	2941	15,61	21407	4039	18,87	19152	3322	17,35	26049	3229	12,40	87503	14536	16,61
Stará Ľubovňa	8287	7715	93,10	32507	14656	45,09	21190	5997	28,30	23050	6817	29,57	25079	7526	30,01	110113	42711	38,79
Stropkov	987	987	100,00	8425	2910	34,54	8243	3371	40,90	7548	1604	21,25	8156	1043	12,79	33359	9915	29,72
Svidník	0	0	0,00	14791	6230	42,12	15205	7241	47,62	11175	4216	37,73	13072	4311	32,98	54243	21998	40,55
Vranov nad Topľou	3069	2846	92,73	61955	31155	50,29	47168	19417	41,17	48894	17817	36,44	56237	24911	44,30	217323	96146	44,24
Spolu za 'Kraj' = Prešov (13 okresov)																		
Súčet za kraj	63397	46407		491157	194750		417520	147911		429538	122665		472149	147295		1873909	659028	
Podiel kraja na SR	36,99%	31,40%		26,68%	32,22%		26,53%	34,46%		24,82%	27,05%		26,02%	32,56%		26,28%	31,57%	

Tabuľka C 5.4.1 - Vymeškané hodiny na I. stupni základných škôl

Kraj	Trenčín																	
	Okres	Nultý ročník			Prvý ročník			Druhý ročník			Tretí ročník			Štvrtý ročník			Prvý stupeň spolu	
		Spolu	Zo SZP	%	Spolu	Zo SZP	%	Spolu	Zo SZP	%	Spolu	Zo SZP	%	Spolu	Zo SZP	%	Spolu	Zo SZP
Bánovce nad Bebravou	0	0	0,00	4091	178	4,35	3530	91	2,58	4222	247	5,85	4463	72	1,61	16306	588	3,61
Ilava	0	0	0,00	10909	1259	11,54	7719	512	6,63	9487	393	4,14	10183	446	4,38	38298	2610	6,81
Myjava	0	0	0,00	1155	0	0,00	1447	0	0,00	1321	0	0,00	1086	0	0,00	5009	0	0,00
Nové Mesto nad Váhom	938	809	86,25	8304	2827	34,04	6205	932	15,02	7257	1796	24,75	6263	914	14,59	28967	7278	25,13
Partizánske	0	0	0,00	2330	864	37,08	2634	273	10,36	2593	760	29,31	2777	1268	45,66	10334	3165	30,63
Považská Bystrica	0	0	0,00	10382	405	3,90	11242	727	6,47	11429	143	1,25	13018	293	2,25	46071	1568	3,40
Prievidza	0	0	0,00	17193	532	3,09	14497	686	4,73	20144	160	0,79	18983	328	1,73	70817	1706	2,41
Púchov	765	146	19,08	7102	374	5,27	8157	146	1,79	8211	93	1,13	8685	180	2,07	32920	939	2,85
Trenčín	0	0	0,00	18920	80	0,42	17945	180	1,00	25235	16	0,06	28792	139	0,48	90892	415	0,46
Spolu za 'Kraj' = Trenčín (9 okresov)																		
Súčet za kraj	1703	955		80386	6519		73376	3547		89899	3608		94250	3640		339614	18269	
Podiel kraja na SR	0,99%	0,65%		4,37%	1,08%		4,66%	0,83%		5,19%	0,80%		5,19%	0,80%		4,76%	0,88%	

Tabuľka C 5.4.1 - Vymeškané hodiny na I. stupni základných škôl

Kraj	Tnava																	
	Okres	Nultý ročník			Prvý ročník			Druhý ročník			Tretí ročník			Štvrtý ročník			Prvý stupeň spolu	
		Spolu	Zo SZP	%	Spolu	Zo SZP	%	Spolu	Zo SZP	%	Spolu	Zo SZP	%	Spolu	Zo SZP	%	Spolu	Zo SZP
Dunajská Streda	0	0	0,00	30644	3289	10,73	28844	3363	11,66	30685	2760	8,99	32578	2857	8,77	122751	12269	10,00
Galanta	0	0	0,00	27202	4357	16,02	25477	2305	9,05	22707	1228	5,41	30541	2665	8,73	105927	10555	9,96
Hlohovec	0	0	0,00	3374	12	0,36	5525	171	3,10	3109	67	2,16	5369	203	3,78	17377	453	2,61
Piešťany	0	0	0,00	8917	1884	21,13	10022	1438	14,35	9059	1014	11,19	11940	2095	17,55	39938	6431	16,10
Senica	0	0	0,00	15279	2786	18,23	12717	1199	9,43	18334	1583	8,63	15465	2072	13,40	61795	7640	12,36
Skalica	0	0	0,00	2532	461	18,21	2067	267	12,92	3180	3496	109,94	4006	360	8,99	11785	4584	38,90
Tnava	0	0	0,00	7802	0	0,00	11711	0	0,00	12925	35	0,27	16494	42	0,25	48932	77	0,16
Spolu za 'Kraj' = Tnava (7 okresov)																		
Súčet za kraj	0	0		95750	12789		96363	8743		99999	10183		116393	10294		408505	42009	
Podiel kraja na SR	0,00%	0,00%		5,20%	2,12%		6,12%	2,04%		5,78%	2,25%		6,41%	2,28%		5,73%	2,01%	

Tabuľka C 5.4.1 - Vymeškané hodiny na I. stupni základných škôl

Kraj	Žilina																	
	Okres	Nultý ročník			Prvý ročník			Druhý ročník			Tretí ročník			Štvrtý ročník			Prvý stupeň spolu	
		Spolu	Zo SZP	%	Spolu	Zo SZP	%	Spolu	Zo SZP	%	Spolu	Zo SZP	%	Spolu	Zo SZP	%	Spolu	Zo SZP
Bytča	0	0	0,00	2259	42	1,86	2145	15	0,70	1135	53	4,67	3237	0	0,00	8776	110	1,25
Čadca	0	0	0,00	12336	482	3,91	12391	318	2,57	40659	1011	2,49	13365	315	2,36	78751	2126	2,70
Dolný Kubín	0	0	0,00	110	0	0,00	483	0	0,00	313	70	22,36	382	57	14,92	1288	127	9,86
Kysucké Nové Mesto	0	0	0,00	5524	229	4,15	4370	200	4,58	4446	371	8,34	6084	82	1,35	20424	882	4,32
Liptovský Mikuláš	1163	1163	100,00	7878	640	8,12	6697	816	12,18	9462	1228	12,98	12038	950	7,89	37238	4797	12,88
Martin	0	0	0,00	22337	1874	8,39	20191	2240	11,09	23773	2406	10,12	27094	2793	10,31	93395	9313	9,97
Námestovo	0	0	0,00	5358	81	1,51	5462	129	2,36	5882	41	0,70	7013	270	3,85	23715	521	2,20
Ružomberok	0	0	0,00	11437	1868	16,33	11408	1261	11,05	12498	1626	13,01	10974	823	7,50	46317	5578	12,04
Turčianske Teplice	0	0	0,00	1350	181	13,41	765	0	0,00	1266	253	19,98	1663	204	12,27	5044	638	12,65
Tvrdošín	0	0	0,00	10030	240	2,39	13632	262	1,92	13331	254	1,91	16219	145	0,89	53212	901	1,69
Žilina	0	0	0,00	21274	838	3,94	22931	1516	6,61	25518	757	2,97	26531	1604	6,05	96254	4715	4,90
Spolu za 'Kraj' = Žilina (11 okresov)																		
Súčet za kraj	1163	1163		99893	6475		100475	6757		138283	8070		124600	7243		464414	29708	
Podiel kraja na SR	0,68%	0,79%		5,43%	1,07%		6,38%	1,57%		7,99%	1,78%		6,87%	1,60%		6,51%	1,42%	
Súčet za SR	171 385	147 812		1 840 812	604380		1 573 906	429221		1 730 944	453449		1 814 699	452436		7 131 894	2087298	

Tabuľka C 5.4.2 - Vymeškané hodiny na II. stupni základných škôl

Kraj	Banská Bystrica																	
	Okres	Piaty ročník			Šiesty ročník			Siedmy ročník			ôsmy ročník			Deviaty ročník			Nultý až deviaty spolu	
		Spolu	Zo SZP	%	Spolu	Zo SZP	%	Spolu	Zo SZP	%	Spolu	Zo SZP	%	Spolu	Zo SZP	%	Spolu	Zo SZP
Banská Bystrica	23054	2650	11,49	26094	3197	12,25	27486	1156	4,21	32794	2317	7,07	29643	701	2,36	212485	18717	8,81
Banská Štiavnica	7635	1295	16,96	9717	303	3,12	8195	1878	22,92	10590	1528	14,43	13281	1055	7,94	75191	10848	14,43
Brezno	20977	4970	23,69	21361	4743	22,20	22573	3350	14,84	22266	5454	24,49	27150	2340	8,62	171915	35057	20,39
Detva	13327	2298	17,24	14958	1313	8,78	17537	2095	11,95	19426	2253	11,60	18577	492	2,65	121850	12511	10,27
Krupina	2992	515	17,21	5895	1337	22,68	4841	523	10,80	5200	276	5,31	4108	519	12,63	36352	8873	24,41
Lučenec	51420	16963	32,99	54682	21786	39,84	57717	21981	38,08	49166	18355	37,33	49821	14970	30,05	384887	147867	38,42
Poltár	3166	423	13,36	8049	3714	46,14	3195	589	18,44	3199	350	10,94	3865	296	7,66	33260	8764	26,35
Revúca	27889	19990	71,68	18997	12577	66,21	21107	16355	77,49	17933	11928	66,51	16353	8316	50,85	158821	105347	66,33
Rimavská Sobota	37549	22344	59,51	35506	17807	50,15	36754	18139	49,35	32158	13825	42,99	30277	12308	40,65	310464	159072	51,24
Veľký Krtíš	16079	6020	37,44	12120	2716	22,41	14992	3621	24,15	11030	1006	9,12	14290	2241	15,68	107761	28033	26,01
Zvolen	15412	1008	6,54	24142	1113	4,61	22793	460	2,02	25365	456	1,80	28974	636	2,20	175632	11368	6,47
Žarnovica	12984	1945	14,98	14263	1701	11,93	11689	622	5,32	12329	538	4,36	15496	1466	9,46	114596	11708	10,22
Žiar nad Hronom	16184	635	3,92	16331	946	5,79	17565	1952	11,11	16858	1508	8,95	18656	499	2,67	129151	9671	7,49
Spolu za 'Kraj' = Banská Bystrica (13 okresov)																		
Súčet za kraj	248668	81056		262115	73253		266444	72721		258314	59794		270491	45839		2032365	567836	
Podiel kraja na SR	11,23%	13,18%		10,72%	12,70%		10,81%	13,68%		10,16%	13,01%		10,02%	14,69%		10,42%	12,39%	

Tabuľka C 5.4.2 - Vymeškané hodiny na II. stupni základných škôl

Kraj	Bratislava																	
	Okres	Piaty ročník			Šiesty ročník			Siedmy ročník			ôsmy ročník			Deviaty ročník			Nultý až deviaty spolu	
		Spolu	Zo SZP	%	Spolu	Zo SZP	%	Spolu	Zo SZP	%	Spolu	Zo SZP	%	Spolu	Zo SZP	%	Spolu	Zo SZP
Bratislava I	6093	434	7,12	8280	290	3,50	8542	316	3,70	11717	255	2,18	16571	91	0,55	70475	1906	2,70
Bratislava II	5850	64	1,09	4225	43	1,02	4013	0	0,00	5653	0	0,00	6838	104	1,52	52005	672	1,29
Bratislava III	934	0	0,00	650	0	0,00	966	0	0,00	1361	0	0,00	1895	0	0,00	10673	100	0,94
Bratislava IV	810	0	0,00	0	0	0,00	0	0	0,00	0	0	0,00	0	0	0,00	10352	0	0,00
Bratislava V	8452	347	4,11	10215	263	2,57	9810	94	0,96	9831	0	0,00	14777	121	0,82	86485	2025	2,34
Malacky	8286	231	2,79	9757	841	8,62	9925	1544	15,56	13208	1315	9,96	9047	1210	13,37	73946	7498	10,14
Pezinok	9699	87	0,90	14770	485	3,28	16833	27	0,16	17974	0	0,00	19628	213	1,09	121882	2419	1,98
Senec	6308	0	0,00	7835	315	4,02	10442	141	1,35	9134	0	0,00	8681	0	0,00	67793	994	1,47
Spolu za 'Kraj' = Bratislava (8 okresov)																		
Súčet za kraj	46432	1163		55732	2237		60531	2122		68878	1570		77437	1739		493611	15614	
Podiel kraja na SR	2,10%	0,19%		2,28%	0,39%		2,46%	0,40%		2,71%	0,34%		2,87%	0,56%		2,53%	0,34%	

Tabuľka C 5.4.2 - Vymeškané hodiny na II. stupni základných škôl

Kraj	Košice																	
	Okres	Piaty ročník			Šiesty ročník			Siedmy ročník			ôsmy ročník			Deviaty ročník			Nultý až deviaty spolu	
		Spolu	Zo SZP	%	Spolu	Zo SZP	%	Spolu	Zo SZP	%	Spolu	Zo SZP	%	Spolu	Zo SZP	%	Spolu	Zo SZP
Gelnica	29876	6152	20,59	39001	8412	21,57	31873	7501	23,53	38191	7242	18,96	33451	2564	7,66	284924	62993	22,11
Košice - okolie	134333	71518	53,24	127157	60004	47,19	1E+05	41263	37,46	98530	27960	28,38	98050	20106	20,51	990163	476795	48,15
Košice I	59219	11860	20,03	66297	8199	12,37	68946	12998	18,85	80313	9550	11,89	89509	7717	8,62	562368	73454	13,06
Košice II	73972	3636	4,92	65788	2480	3,77	57425	2609	4,54	61900	1697	2,74	69320	3115	4,49	560721	23212	4,14
Košice III	14733	3430	23,28	16258	2059	12,66	16215	1411	8,70	22569	3197	14,17	13741	1570	11,43	145523	21293	14,63
Košice IV	30959	5167	16,69	36960	3032	8,20	46754	3177	6,80	53322	3651	6,85	44984	2031	4,51	338198	32985	9,75
Míchalovce	143517	64540	44,97	122220	52929	43,31	1E+05	46504	36,90	1E+05	28180	27,85	1E+05	25621	22,80	953137	385007	40,39
Rožňava	53152	24380	45,87	60479	30457	50,36	58570	28545	48,74	55047	27488	49,94	61400	20951	34,12	503551	249300	49,51
Sobrance	9053	3284	36,28	7434	1567	21,08	11471	3068	26,75	11217	2191	19,53	8967	2069	23,07	75379	23108	30,66
Spišská Nová Ves	87972	39026	44,36	114695	46858	40,85	99153	34048	34,34	1E+05	39095	35,44	93419	16748	17,93	861430	374189	43,44
Trebišov	62722	26485	42,23	65717	21703	33,02	71413	27448	38,44	64384	18652	28,97	85178	10435	12,25	557859	205665	36,87
Spolu za 'Kraj' = Košice (11 okresov)																		
Súčet za kraj	699508	259478		722006	237700		698004	208572		696950	168903		710399	112927		5833253	1928001	
Podiel kraja na SR	31,58%	42,19%		29,53%	41,22%		28,33%	39,22%		27,42%	36,75%		26,31%	36,18%		29,92%	42,07%	

Tabuľka C 5.4.2 - Vymeškané hodiny na II. stupni základných škôl

Kraj	Nitra																	
	Okres	Piaty ročník			Šiesty ročník			Siedmy ročník			ôsmy ročník			Deviaty ročník			Nultý až deviaty spolu	
		Spolu	Zo SZP	%	Spolu	Zo SZP	%	Spolu	Zo SZP	%	Spolu	Zo SZP	%	Spolu	Zo SZP	%	Spolu	Zo SZP
Komárno	35044	9562	27,29	34338	5177	15,08	31583	3653	11,57	34498	1974	5,72	35051	3877	11,06	262571	43359	16,51
Levice	50641	13897	27,44	51304	13312	25,95	53683	10438	19,44	57322	10047	17,53	64893	8297	12,79	428297	101313	23,65
Nitra	57425	10714	18,66	67316	10101	15,01	68771	4671	6,79	85507	9453	11,06	94263	4015	4,26	589752	70126	11,89
Nové Zámky	40488	11072	27,35	57647	7221	12,53	51284	8642	16,85	57565	15178	26,37	64051	13429	20,97	442804	91729	20,72
Šaľa	19933	2650	13,29	23636	2238	9,47	26323	3457	13,13	28711	3748	13,05	28286	2527	8,93	190105	28395	14,94
Topoľčany	34641	810	2,34	34593	1327	3,84	47117	1620	3,44	48856	235	0,48	56931	537	0,94	324622	7569	2,33
Zlaté Moravce	8593	2103	24,47	10455	1158	11,08	11237	2749	24,46	13140	2366	18,01	13514	1178	8,72	88621	16849	19,01
Spolu za 'Kraj' = Nitra (7 okresov)																		
Súčet za kraj	246765	50808		279289	40534		289998	35230		325599	43001		356989	33860		2326772	359340	
Podiel kraja na SR	11,14%	8,26%		11,42%	7,03%		11,77%	6,63%		12,81%	9,36%		13,22%	10,85%		11,93%	7,84%	

Tabuľka C 5.4.2 - Vymeškané hodiny na II. stupni základných škôl

Kraj	Prešov																	
	Okres	Piaty ročník			Šiesty ročník			Siedmy ročník			ôsmy ročník			Deviaty ročník			Nultý až deviaty spolu	
		Spolu	Zo SZP	%	Spolu	Zo SZP	%	Spolu	Zo SZP	%	Spolu	Zo SZP	%	Spolu	Zo SZP	%	Spolu	Zo SZP
Bardejov	58578	12446	21,25	65020	10970	16,87	63171	8408	13,31	62783	4484	7,14	81401	5394	6,63	499788	75628	15,13
Humenné	62455	9958	15,94	69853	10346	14,81	73056	7456	10,21	76318	6651	8,71	88212	2662	3,02	563132	75231	13,36
Kežmarok	56494	25246	44,69	69036	32620	47,25	77804	28719	36,91	70595	29281	41,48	59438	12566	21,14	545630	229093	41,99
Levoča	42618	14336	33,64	48190	13166	27,32	46416	13121	28,27	44777	8892	19,86	44202	4864	11,00	363996	99369	27,30
Medzilaborce	16476	8099	49,16	17308	6740	38,94	14509	4597	31,68	15180	6634	43,70	15600	1612	10,33	126619	46902	37,04
Poprad	54408	17094	31,42	62634	11683	18,65	65525	15328	23,39	77219	20737	26,85	74726	10600	14,19	540486	146876	27,17
Prešov	68085	15983	23,48	78692	22092	28,07	71324	15997	22,43	65382	9859	15,08	74903	11390	15,21	588479	150672	25,60
Sabinov	43393	18336	42,26	47926	20188	42,12	53969	23570	43,67	49448	19628	39,69	50959	17347	34,04	421374	189051	44,87
Snina	27153	2579	9,50	31190	4349	13,94	35319	4573	12,95	39785	4445	11,17	44036	3906	8,87	264986	34388	12,98
Stará Ľubovňa	37378	13190	35,29	47533	13866	29,17	46302	12006	25,93	48454	10245	21,14	55549	10865	19,56	345329	102883	29,79
Stropkov	10686	3387	31,70	10053	3009	29,93	6743	696	10,32	8738	890	10,19	11836	959	8,10	81415	18856	23,16
Svidník	13427	3462	25,78	14337	3009	20,99	19261	5972	31,01	18942	4219	22,27	14807	836	5,65	135017	39496	29,25
Vranov nad Topľou	96550	50972	52,79	99784	45740	45,84	95808	45416	47,40	86341	32617	37,78	76518	14074	18,39	672324	284965	42,39
Spolu za 'Kraj' = Prešov (13 okresov)																		
Súčet za kraj	587701	195088		661556	197778		669207	185859		663962	158582		692187	97075		5148575	1493410	
Podiel kraja na SR	26,53%	31,72%		27,06%	34,30%		27,16%	34,95%		26,12%	34,50%		25,64%	31,10%		26,41%	32,59%	

Tabuľka C 5.4.2 - Vymeškané hodiny na II. stupni základných škôl

Kraj	Trenčín																	
	Okres	Piaty ročník			Šiesty ročník			Siedmy ročník			ôsmy ročník			Deviaty ročník			Nultý až deviaty spolu	
		Spolu	Zo SZP	%	Spolu	Zo SZP	%	Spolu	Zo SZP	%	Spolu	Zo SZP	%	Spolu	Zo SZP	%	Spolu	Zo SZP
Bánovce nad Bebravou	8076	546	6,76	7722	397	5,14	8878	266	3,00	10588	1060	10,01	13029	368	2,82	64599	3225	4,99
Ilava	13123	234	1,78	15209	981	6,45	14426	125	0,87	21624	751	3,47	18732	10	0,05	121412	4711	3,88
Myjava	0	0	0,00	0	0	0,00	0	0	0,00	0	0	0,00	0	0	0,00	5009	0	0,00
Nové Mesto nad Váho	7528	1919	25,49	13594	1932	14,21	7918	970	12,25	10074	1452	14,41	11639	1089	9,36	79720	14640	18,36
Partizánske	1533	287	18,72	4945	1842	37,25	4324	1671	38,64	3615	903	24,98	3535	712	20,14	28286	8580	30,33
Považská Bystrica	12831	465	3,62	16234	92	0,57	17384	741	4,26	20244	323	1,60	21998	748	3,40	134762	3937	2,92
Prievidza	23665	918	3,88	29230	132	0,45	36546	606	1,66	31126	544	1,75	35753	260	0,73	227137	4166	1,83
Púchov	12130	986	8,13	12660	148	1,17	12854	49	0,38	11740	79	0,67	13863	84	0,61	96167	2285	2,38
Trenčín	31633	160	0,51	38876	354	0,91	41029	288	0,70	46759	181	0,39	59571	98	0,16	308760	1496	0,48
Spolu za 'Kraj' = Trenčín (9 okresov)																		
Súčet za kraj	110519	5515		138470	5878		143359	4716		155770	5293		178120	3369		1065852	43040	
Podiel kraja na SR	4,99%	0,90%		5,66%	1,02%		5,82%	0,89%		6,13%	1,15%		6,60%	1,08%		5,47%	0,94%	

Tabuľka C 5.4.2 - Vymeškané hodiny na II. stupni základných škôl

Kraj	Trnava																		
	Okres	Piaty ročník			Šiesty ročník			Siedmy ročník			ôsmy ročník			Deviaty ročník			Nultý až deviaty spolu		
		Spolu	Zo SZP	%	Spolu	Zo SZP	%	Spolu	Zo SZP	%	Spolu	Zo SZP	%	Spolu	Zo SZP	%	Spolu	Zo SZP	%
Dunajská Streda	41091	2846	6,93	47168	4955	10,51	43151	6874	15,93	46235	5082	10,99	52898	5062	9,57	353294	37088	10,50	
Galanta	32388	5390	16,64	42052	4068	9,67	37842	1886	4,98	47582	2291	4,81	41164	3406	8,27	306955	27596	8,99	
Hlohovec	5891	233	3,96	7080	170	2,40	8369	227	2,71	8753	257	2,94	8804	226	2,57	56274	1566	2,78	
Piešťany	14970	415	2,77	17740	483	2,72	15784	347	2,20	16957	657	3,87	23323	415	1,78	128712	8748	6,80	
Senica	18301	1834	10,02	22831	2509	10,99	21628	1467	6,78	21416	1390	6,49	25135	1800	7,16	171106	16640	9,72	
Skalica	6823	258	3,78	7367	836	11,35	4519	851	18,83	6158	682	11,08	6013	751	12,49	42665	7962	18,66	
Trnava	16813	269	1,60	22798	245	1,07	26683	348	1,30	28087	32	0,11	34346	126	0,37	177659	1097	0,62	
Spolu za 'Kraj' = Trnava (7 okresov)																			
Súčet za kraj	136277	11245		167036	13266		157976	12000		175188	10391		191683	11786		1236665	100697		
Podiel kraja na SR	6,15%	1,83%		6,83%	2,30%		6,41%	2,26%		6,89%	2,26%		7,10%	3,78%		6,34%	2,20%		

Tabuľka C 5.4.2 - Vymeškané hodiny na II. stupni základných škôl

Kraj	Žilina																	
	Okres	Piaty ročník			Šiesty ročník			Siedmy ročník			ôsmy ročník			Deviaty ročník			Nultý až deviaty spolu	
		Spolu	Zo SZP	%	Spolu	Zo SZP	%	Spolu	Zo SZP	%	Spolu	Zo SZP	%	Spolu	Zo SZP	%	Spolu	Zo SZP
Bytča	2519	18	0,71	3067	123	4,01	3339	21	0,63	4243	19	0,45	7540	64	0,85	29484	355	1,20
Čadca	15947	831	5,21	19764	585	2,96	19565	848	4,33	18263	683	3,74	22720	712	3,13	175010	5785	3,31
Dolný Kubín	0	0	0,00	0	0	0,00	0	0	0,00	0	0	0,00	0	0	0,00	1288	127	9,86
Kysucké Nové Mesto	5771	739	12,81	5288	535	10,12	6137	274	4,46	6395	221	3,46	9169	157	1,71	53184	2808	5,28
Liptovský Mikuláš	13121	1150	8,76	13270	698	5,26	15003	1474	9,82	19122	2227	11,65	18824	912	4,84	116578	11258	9,66
Martin	31494	4945	15,70	37327	2229	5,97	36605	3356	9,17	40441	2025	5,01	45630	2287	5,01	284892	24155	8,48
Námestovo	8863	96	1,08	7532	114	1,51	10518	207	1,97	12199	351	2,88	11127	254	2,28	73954	1543	2,09
Ružomberok	15160	692	4,56	15445	1152	7,46	23667	2637	11,14	26073	4147	15,91	26654	271	1,02	153316	14477	9,44
Turčianske Teplice	0	0	0,00	0	0	0,00	0	0	0,00	0	0	0,00	0	0	0,00	5044	638	12,65
Tvrdošín	14033	130	0,93	20240	24	0,12	22696	829	3,65	23480	309	1,32	29390	336	1,14	163051	2529	1,55
Žilina	32126	2071	6,45	36968	543	1,47	40722	900	2,21	47303	2132	4,51	51523	518	1,01	304896	10879	3,57
Spolu za 'Kraj' = Žilina (11 okresov)																		
Súčet za kraj	139034	10672		158901	6003		178252	10546		197519	12114		222577	5511		1360697	74554	
Podiel kraja na SR	6,28%	1,74%		6,50%	1,04%		7,23%	1,98%		7,77%	2,64%		8,24%	1,77%		6,98%	1,63%	
Súčet za SR	2 214 904	615025		2 445 105	576649		2 463 771	531766		2 542 180	459648		2 699 883	312106		19 497 790	4582492	

Tabuľka C 5.5.1 - Vymeškané neospravedlnené hodiny na I. stupni základných škôl

Kraj	Banská Bystrica																		
	Okres	Nultý ročník			Prvý ročník			Druhý ročník			Tretí ročník			Štvrtý ročník			Prvý stupeň spolu		
		Spolu	Zo SZP	%	Spolu	Zo SZP	%	Spolu	Zo SZP	%	Spolu	Zo SZP	%	Spolu	Zo SZP	%	Spolu	Zo SZP	%
Banská Bystrica	0	0	0,00	683	683	100,00	174	151	86,78	1563	1555	99,49	100	94	94,00	2520	2483	98,53	
Banská Štiavnica	0	0	0,00	18	18	100,00	2	1	50,00	79	0	0,00	120	72	60,00	219	91	41,55	
Brezno	9	9	100,00	252	430	170,63	242	184	76,03	398	398	100,00	28	13	46,43	929	1034	111,30	
Detva	0	0	0,00	0	0	0,00	1		100,00	0	0	0,00	0	0	0,00	1		100,00	
Krupina	0	0	0,00	210	210	100,00	236	218	92,37	80	80	100,00	184	100	54,35	710	608	85,63	
Lučenec	715	521	72,87	1168	720	61,64	1080	682	63,15	4462	4165	93,34	1003	836	83,35	8428	6924	82,15	
Poltár	10	10	100,00	30	6	20,00	8		100,00	66	66	100,00	82	79	96,34	196	169	86,22	
Revúca	0	0	0,00	1468	1330	90,60	1017	978	96,17	1274	1274	100,00	922	881	95,55	4681	4463	95,34	
Rimavská Sobota	627	414	66,03	4025	1996	49,59	3358	1655	49,29	2553	1675	65,61	3057	1739	56,89	13620	7479	54,91	
Veľký Krtíš	0	0	0,00	85	44	51,76	5		100,00	51	43	84,31	56	56	100,00	197	148	75,13	
Zvolen	0	0	0,00	406	147	36,21	320	304	95,00	100	95	95,00	142	140	98,59	968	686	70,87	
Žarnovica	0	0	0,00	37	20	54,05	14		100,00	47	47	100,00	55	5	9,09	153	86	56,21	
Žiar nad Hronom	0	0	0,00	10	10	100,00	6		100,00	64	44	68,75	29	0	0,00	109	60	55,05	
Spolu za 'Kraj' = Banská Bystrica (13 okresov)																			
Súčet za kraj	1361	954		8392	5614		6463	4207		10737	9442		5778	4015		32731	24232		
Podiel kraja na SR	4,62%	3,66%		5,51%	4,99%		6,86%	5,83%		8,87%	9,88%		4,67%	4,37%		6,29%	6,09%		

Tabuľka C 5.5.1 - Vymeškané neospravedlnené hodiny na I. stupni základných škôl

Kraj	Bratislava																		
	Okres	Nultý ročník			Prvý ročník			Druhý ročník			Tretí ročník			Štvrtý ročník			Prvý stupeň spolu		
		Spolu	Zo SZP	%	Spolu	Zo SZP	%	Spolu	Zo SZP	%	Spolu	Zo SZP	%	Spolu	Zo SZP	%	Spolu	Zo SZP	%
Bratislava I	0	0	0,00	0	0	0,00	0	0	0,00	0	0	0,00	16	6	37,50	16	6	37,50	
Bratislava II	0	0	0,00	0	0	0,00	0	0	0,00	10	0	0,00	0	0	0,00	10	0	0,00	
Bratislava III	0	0	0,00	0	0	0,00	0	0	0,00	0	0	0,00	0	0	0,00	0	0	0,00	
Bratislava IV	0	0	0,00	0	0	0,00	0	0	0,00	0	0	0,00	0	0	0,00	0	0	0,00	
Bratislava V	0	0	0,00	395	0	0,00	0	0	0,00	3	0	0,00	130	0	0,00	528	0	0,00	
Malacky	0	0	0,00	318	66	20,75	191	16	8,38	349	175	50,14	962	275	28,59	1820	532	29,23	
Pezinok	0	0	0,00	245	245	100,00	4	0	0,00	80	80	100,00	0	0	0,00	329	325	98,78	
Senec	0	0	0,00	0	0	0,00	0	0	0,00	0	0	0,00	0	0	0,00	0	0	0,00	
Spolu za 'Kraj' = Bratislava (8 okresov)																			
Súčet za kraj	0	0		958	311		195	16		442	255		1108	281		2703	863		
Podiel kraja na SR	0,00%	0,00%		0,63%	0,28%		0,21%	0,02%		0,37%	0,27%		0,90%	0,31%		0,52%	0,22%		

Tabuľka C 5.5.1 - Vymeškané neospravedlnené hodiny na I. stupni základných škôl

Kraj	Košice																	
	Okres	Nultý ročník			Prvý ročník			Druhý ročník			Tretí ročník			Štvrtý ročník			Prvý stupeň spolu	
		Spolu	Zo SZP	%	Spolu	Zo SZP	%	Spolu	Zo SZP	%	Spolu	Zo SZP	%	Spolu	Zo SZP	%	Spolu	Zo SZP
Gelnica	73	73	100,00	4620	1477	31,97	1310	315	24,05	2337	425	18,19	737	242	32,84	9077	2532	27,89
Košice - okolie	4385	4221	96,26	29415	27831	94,61	10811	9913	91,69	19122	18638	97,47	22115	20523	92,80	85848	81126	94,50
Košice I	0	0	0,00	171	171	100,00	489	486	99,39	581	581	100,00	1300	1281	98,54	2541	2519	99,13
Košice II	0	0	0,00	14605	1248	8,55	9008	309	3,43	10105	37	0,37	13610	36	0,26	47328	1630	3,44
Košice III	0	0	0,00	253	134	52,96	34	25	73,53	443	119	26,86	251	146	58,17	981	424	43,22
Košice IV	484	484	100,00	399	313	78,45	474	474	100,00	210	265	126,19	510	437	85,69	2077	1973	94,99
Michalovce	3004	2828	94,14	19532	13745	70,37	12301	10442	84,89	18635	16269	87,30	19175	14478	75,50	72647	57762	79,51
Rožňava	1558	1222	78,43	7714	6336	82,14	3989	2727	68,36	5388	4411	81,87	4480	3580	79,91	23129	18276	79,02
Sobrance	0	0	0,00	902	756	83,81	161	59	36,65	551	326	59,17	605	605	100,00	2219	1746	78,68
Spišská Nová Ves	6243	6243	100,00	7956	7416	93,21	9216	8769	95,15	13025	12895	99,00	9656	8477	87,79	46096	43800	95,02
Trebišov	2435	2435	100,00	11618	7452	64,14	5136	4925	95,89	7080	6679	94,34	5785	4812	83,18	32054	26303	82,06
Spolu za 'Kraj' = Košice (11 okresov)																		
Súčet za kraj	18182	17506		97185	66879		52929	38444		77477	60645		78224	54617		323997	238091	
Podiel kraja na SR	61,66%	67,22%		63,83%	59,49%		56,22%	53,24%		64,03%	63,47%		63,25%	59,51%		62,24%	59,82%	

Tabuľka C 5.5.1 - Vymeškané neospravedlnené hodiny na I. stupni základných škôl

Kraj	Nitra																	
	Okres	Nultý ročník			Prvý ročník			Druhý ročník			Tretí ročník			Štvrtý ročník			Prvý stupeň spolu	
		Spolu	Zo SZP	%	Spolu	Zo SZP	%	Spolu	Zo SZP	%	Spolu	Zo SZP	%	Spolu	Zo SZP	%	Spolu	Zo SZP
Komárno	0	0	0,00	699	634	90,70	913	645	70,65	2350	475	20,21	469	350	74,63	4431	2104	47,48
Levice	12	12	100,00	5028	4810	95,66	2872	2473	86,11	3825	2565	67,06	4091	4075	99,61	15828	13935	88,04
Nitra	141	141	100,00	797	732	91,84	597	585	97,99	2389	2316	96,94	1869	1814	97,06	5793	5588	96,46
Nové Zámky	0	0	0,00	1076	1056	98,14	3108	2572	82,75	1552	897	57,80	4536	2719	59,94	10272	7244	70,52
Šaľa	0	0	0,00	446	353	79,15	0	0	0,00	530	310	58,49	25	0	0,00	1001	663	66,23
Topoľčany	0	0	0,00	0	0	0,00	630	220	34,92	51	46	90,20	38	38	100,00	719	304	42,28
Zlaté Moravce	0	0	0,00	151	151	100,00	0	0	0,00	0	0	0,00	8	8	100,00	159	159	100,00
Spolu za 'Kraj' = Nitra (7 okresov)																		
Súčet za kraj	153	153		8197	7736		8120	6495		10697	6609		11036	9004		38203	29997	
Podiel kraja na SR	0,52%	0,59%		5,38%	6,88%		8,62%	9,00%		8,84%	6,92%		8,92%	9,81%		7,34%	7,54%	

Tabuľka C 5.5.1 - Vymeškané neospravedlnené hodiny na I. stupni základných škôl

Kraj	Prešov																	
	Okres	Nultý ročník			Prvý ročník			Druhý ročník			Tretí ročník			Štvrtý ročník			Prvý stupeň spolu	
		Spolu	Zo SZP	%	Spolu	Zo SZP	%	Spolu	Zo SZP	%	Spolu	Zo SZP	%	Spolu	Zo SZP	%	Spolu	Zo SZP
Bardejov	421	0	0,00	2556	2183	85,41	2029	1804	88,91	1553	1335	85,96	1641	1396	85,07	8200	6718	81,93
Humenné	0	0	0,00	1500	1363	90,87	1670	1573	94,19	2000	1783	89,15	1301	1241	95,39	6471	5960	92,10
Kežmarok	1176	971	82,57	2112	1951	92,38	3490	3159	90,52	1617	1228	75,94	2694	2310	85,75	11089	9619	86,74
Levoča	422	4	0,95	823	361	43,86	1569	1005	64,05	730	668	91,51	452	447	98,89	3996	2485	62,19
Medzilaborce	248	248	100,00	1496	1496	100,00	2645	1843	69,68	1407	1406	99,93	1191	1071	89,92	6987	6064	86,79
Poprad	664	664	100,00	903	793	87,82	1098	1047	95,36	792	623	78,66	1145	865	75,55	4602	3992	86,74
Prešov	1583	1326	83,77	4131	3120	75,53	4566	4566	100,00	1938	1661	85,71	3528	3527	99,97	15746	14200	90,18
Sabinov	3914	2878	73,53	9692	9692	100,00	3137	3137	100,00	4373	4299	98,31	3985	3700	92,85	25101	23706	94,44
Snina	0	0	0,00	37	14	37,84	65	10	15,38	115	115	100,00	301	36	11,96	518	175	33,78
Stará Ľubovňa	725	725	100,00	1971	1825	92,59	772	772	100,00	579	579	100,00	256	236	92,19	4303	4137	96,14
Stropkov	25	25	100,00	479	359	74,95	122	117	95,90	15	9	60,00	59	43	72,88	700	553	79,00
Svidník	0	0	0,00	1350	883	65,41	1199	1099	91,66	294	294	100,00	206	187	90,78	3049	2463	80,78
Vranov nad Topľou	474	452	95,36	8154	5874	72,04	3311	2354	71,10	4024	3640	90,46	7582	7004	92,38	23545	19324	82,07
Spolu za 'Kraj' = Prešov (13 okresov)																		
Súčet za kraj	9652	7293		35204	29914		25673	22486		19437	17640		24341	22063		114307	99396	
Podiel kraja na SR	32,73%	28,00%		23,12%	26,61%		27,27%	31,14%		16,06%	18,46%		19,68%	24,04%		21,96%	24,97%	

Tabuľka C 5.5.1 - Vymeškané neospravedlnené hodiny na I. stupni základných škôl

Kraj	Trenčín																		
	Okres	Nultý ročník			Prvý ročník			Druhý ročník			Tretí ročník			Štvrtý ročník			Prvý stupeň spolu		
		Spolu	Zo SZP	%	Spolu	Zo SZP	%	Spolu	Zo SZP	%	Spolu	Zo SZP	%	Spolu	Zo SZP	%	Spolu	Zo SZP	%
Bánovce nad Bebravou	0	0	0,00	0	0	0,00	0	0	0,00	0	0	0,00	2	0	0,00	2	0	0,00	
Ilava	0	0	0,00	37	19	51,35	0	0	0,00	0	0	0,00	0	0	0,00	37	19	51,35	
Myjava	0	0	0,00	0	0	0,00	0	0	0,00	0	0	0,00	0	0	0,00	0	0	0,00	
Nové Mesto nad Váho	0	0	0,00	0	0	0,00	13	13	100,00	140	130	92,86	13	13	100,00	166	156	93,98	
Partizánske	0	0	0,00	52	52	100,00	0	0	0,00	0	0	0,00	12	12	100,00	64	64	100,00	
Považská Bystrica	0	0	0,00	4	0	0,00	52	46	88,46	5	0	0,00	0	0	0,00	61	46	75,41	
Prievidza	0	0	0,00	78	78	100,00	4	4	100,00	16	15	93,75	0	0	0,00	98	97	98,98	
Púchov	0	0	0,00	0	0	0,00	0	0	0,00	0	0	0,00	0	0	0,00	0	0	0,00	
Trenčín	0	0	0,00	0	0	0,00	17	17	100,00	15	0	0,00	98	0	0,00	130	17	13,08	
Spolu za 'Kraj' = Trenčín (9 okresov)																			
Súčet za kraj	0	0		171	149		86	80		176	145		125	25		558	399		
Podiel kraja na SR	0,00%	0,00%		0,11%	0,13%		0,09%	0,11%		0,15%	0,15%		0,10%	0,03%		0,11%	0,10%		

Tabuľka C 5.5.1 - Vymeškané neospravedlnené hodiny na I. stupni základných škôl

Kraj	Trnava																	
	Okres	Nultý ročník			Prvý ročník			Druhý ročník			Tretí ročník			Štvrtý ročník			Prvý stupeň spolu	
		Spolu	Zo SZP	%	Spolu	Zo SZP	%	Spolu	Zo SZP	%	Spolu	Zo SZP	%	Spolu	Zo SZP	%	Spolu	Zo SZP
Dunajská Streda	0	0	0,00	649	355	54,70	174	85	48,85	222	177	79,73	624	218	34,94	1669	835	50,03
Galanta	0	0	0,00	676	676	100,00	129	116	89,92	1206	258	21,39	646	517	80,03	2657	1567	58,98
Hlohovec	0	0	0,00	0	0	0,00	0	0	0,00	0	0	0,00	16	0	0,00	16	0	0,00
Piešťany	0	0	0,00	240	240	100,00	108	0	0,00	1	0	0,00	295	295	100,00	644	535	83,07
Senica	0	0	0,00	196	196	100,00	180	180	100,00	437	202	46,22	372	70	18,82	1185	648	54,68
Skalica	0	0	0,00	0	0	0,00	9	9	100,00	0	0	0,00	7	7	100,00	16	16	100,00
Trnava	0	0	0,00	0	0	0,00	0	0	0,00	0	0	0,00	18	0	0,00	18	0	0,00
Spolu za 'Kraj' = Trnava (7 okresov)																		
Súčet za kraj	0	0		1761	1467		600	390		1866	637		1978	1107		6205	3601	
Podiel kraja na SR	0,00%	0,00%		1,16%	1,30%		0,64%	0,54%		1,54%	0,67%		1,60%	1,21%		1,19%	0,90%	

Tabuľka C 5.5.1 - Vymeškané neospravedlnené hodiny na I. stupni základných škôl

Kraj	Žilina																		
	Okres	Nultý ročník			Prvý ročník			Druhý ročník			Tretí ročník			Štvrtý ročník			Prvý stupeň spolu		
		Spolu	Zo SZP	%	Spolu	Zo SZP	%	Spolu	Zo SZP	%	Spolu	Zo SZP	%	Spolu	Zo SZP	%	Spolu	Zo SZP	%
Bytča	0	0	0,00	0	0	0,00	0	0	0,00	0	0	0,00	0	0	0,00	0	0	0,00	
Čadca	0	0	0,00	0	0	0,00	0	0	0,00	0	0	0,00	0	0	0,00	0	0	0,00	
Dolný Kubín	0	0	0,00	0	0	0,00	0	0	0,00	0	0	0,00	0	0	0,00	0	0	0,00	
Kysucké Nové Mesto	0	0	0,00	0	0	0,00	0	0	0,00	0	0	0,00	0	0	0,00	0	0	0,00	
Liptovský Mikuláš	138	138	100,00	106	106	100,00	0	0	0,00	87	87	100,00	73	41	56,16	404	372	92,08	
Martin	0	0	0,00	238	207	86,97	72	72	100,00	71	71	100,00	730	489	66,99	1111	839	75,52	
Námestovo	0	0	0,00	0	0	0,00	0	0	0,00	0	0	0,00	5	5	100,00	5	5	100,00	
Ružomberok	0	0	0,00	0	0	0,00	0	0	0,00	0	0	0,00	103	103	100,00	103	103	100,00	
Turčianske Teplice	0	0	0,00	0	0	0,00	0	0	0,00	0	0	0,00	0	0	0,00	0	0	0,00	
Tvrdošín	0	0	0,00	40	40	100,00	0	0	0,00	0	0	0,00	10	10	100,00	50	50	100,00	
Žilina	0	0	0,00	0	5	Chyba	9	16	177,78	3	13	433,33	158	15	9,49	170	49	28,82	
Spolu za 'Kraj' = Žilina (11 okresov)																			
Súčet za kraj	138	138		384	358		81	88		161	171		1079	663		1843	1418		
Podiel kraja na SR	0,47%	0,53%		0,25%	0,32%		0,09%	0,12%		0,13%	0,18%		0,87%	0,72%		0,35%	0,36%		
Súčet za SR	29 486	26 044		152 252	112 428		94 147	72 206		120 993	95 544		123 669	91 775		520 547	397 997		

Tabuľka C 5.5.2 - Vymeškané neospravedlnené hodiny na II. stupni základných škôl

Kraj	Banská Bystrica																	
	Okres	Piaty ročník			Šiesty ročník			Siedmy ročník			ôsmy ročník			Deviaty ročník			Nultý až deviaty spolu	
		Spolu	Zo SZP	%	Spolu	Zo SZP	%	Spolu	Zo SZP	%	Spolu	Zo SZP	%	Spolu	Zo SZP	%	Spolu	Zo SZP
Banská Bystrica	648	575	88,7	460	359	78,0	375	120	32,0	1954	1095	56,0	507	102	20,1	6464	4719	73,00
Banská Štiavnica	257	26	10,1	239	200	83,7	250	211	84,4	439	111	25,3	547	148	27,1	1951	787	40,34
Brezno	776	615	79,3	933	317	34,0	620	502	81,0	1284	477	37,1	1164	227	19,5	5706	3172	55,59
Detva	139	133	95,7	159	22	13,8	146	59	40,4	314	93	29,6	979	0	0,0	1738	308	17,72
Krupina	27	27	100,0	169	145	85,8	210	83	39,5	445	276	62,0	250	69	27,6	1811	1208	66,70
Lučenec	10842	6614	61,0	13471	10221	75,9	14480	11198	77,3	12164	8599	70,7	8606	7071	82,2	67991	50627	74,46
Poltár	494	105	21,3	3174	2694	84,9	399	392	98,2	99	35	35,4	761	65	8,5	5123	3460	67,54
Revúca	5396	3173	58,8	1650	1516	91,9	4143	3522	85,0	3461	2414	69,7	1263	1095	86,7	20594	16183	78,58
Rimavská Sobota	9463	8257	87,3	4309	3459	80,3	4732	3552	75,1	3633	3017	83,0	2243	1546	68,9	38000	27058	71,21
Veľký Krtíš	1065	1003	94,2	988	866	87,7	568	248	43,7	34	10	29,4	35	34	97,1	2887	2309	79,98
Zvolen	197	167	84,8	2224	964	43,3	1335	18	1,3	945	77	8,1	966	0	0,0	6635	1912	28,82
Žarnovica	364	314	86,3	166	51	30,7	217	53	24,4	28	5	17,9	302	269	89,1	1230	777	63,17
Žiar nad Hronom	99	69	69,7	324	302	93,2	536	518	96,6	317	157	49,5	74	0	0,0	1459	1104	75,67
Spolu za 'Kraj' = Banská Bystrica (13 okresov)																		
Súčet za kraj	29767	21078		28266	21116		28011	20476		25117	16366		17697	10626		161589	113624	
Podiel kraja na SR	11,00%	11,00%		13,32%	14,11%		14,60%	16,43%		16,18%	17,61%		17,97%	19,71%		11,16%	11,27%	

Tabuľka C 5.5.2 - Vymeškané neospravedlnené hodiny na II. stupni základných škôl

Kraj	Bratislava																	
	Okres	Piaty ročník			Šiesty ročník			Siedmy ročník			ôsmy ročník			Deviaty ročník			Nultý až deviaty spolu	
		Spolu	Zo SZP	%	Spolu	Zo SZP	%	Spolu	Zo SZP	%	Spolu	Zo SZP	%	Spolu	Zo SZP	%	Spolu	Zo SZP
Bratislava I	59	0	0,0	38	0	0,0	34	0	0,0	234	2	0,9	146	0	0,0	527	8	1,52
Bratislava II	6	0	0,0	4	0	0,0	1	0	0,0	0	0	0,0	70	0	0,0	91	0	0,00
Bratislava III	10	0	0,0	1	0	0,0	1	0	0,0	108	0	0,0	0	0	0,0	120	0	0,00
Bratislava IV	0	0	0,0	0	0	0,0	0	0	0,0	0	0	0,0	0	0	0,0	0	0	0,00
Bratislava V	52	0	0,0	105	43	41,0	907	0	0,0	79	0	0,0	261	0	0,0	1932	43	2,23
Malacky	565	0	0,0	1577	5	0,3	240	3	1,3	515	48	9,3	558	443	79,4	5275	1031	19,55
Pezinok	33	25	75,8	275	275	100,0	152	0	0,0	773	0	0,0	134	8	6,0	1659	633	38,16
Senec	0	0	0,0	0	0	0,0	78	0	0,0	0	0	0,0	29	0	0,0	107	0	0,00
Spolu za 'Kraj' = Bratislava (8 okresov)																		
Súčet za kraj	725	25		2000	323		1413	3		1709	50		1198	451		9711	1715	
Podiel kraja na SR	0,27%	0,01%		0,94%	0,22%		0,74%	0,00%		1,10%	0,05%		1,22%	0,84%		0,67%	0,17%	

Tabuľka C 5.5.2 - Vymeškané neospravedlnené hodiny na II. stupni základných škôl

Kraj	Košice																		
	Okres	Piaty ročník			Šiesty ročník			Siedmy ročník			ôsmy ročník			Deviaty ročník			Nultý až deviaty spolu		
		Spolu	Zo SZP	%	Spolu	Zo SZP	%	Spolu	Zo SZP	%	Spolu	Zo SZP	%	Spolu	Zo SZP	%	Spolu	Zo SZP	%
Gelnica	2414	425	17,6	2997	1101	36,7	2643	1800	68,1	2408	824	34,2	1389	75	5,4	20928	6757	32,29	
Košice - okolie	38312	32993	86,1	22889	18568	81,1	15934	12127	76,1	6763	4490	66,4	6608	5196	78,6	176354	154500	87,61	
Košice I	2742	2655	96,8	1625	1492	91,8	2621	946	36,1	2279	1589	69,7	1944	783	40,3	13752	9984	72,60	
Košice II	22890	1099	4,8	12148	341	2,8	5408	57	1,1	1218	142	11,7	2739	650	23,7	91731	3919	4,27	
Košice III	357	223	62,5	265	34	12,8	342	48	14,0	1017	195	19,2	1114	594	53,3	4076	1518	37,24	
Košice IV	1415	1382	97,7	471	346	73,5	2482	998	40,2	1316	778	59,1	1417	7	0,5	9178	5484	59,75	
Míchalovce	44632	32809	73,5	22589	15701	69,5	25268	16293	64,5	8694	5654	65,0	11985	7161	59,7	185815	135380	72,86	
Rožňava	10402	5007	48,1	9021	6088	67,5	7777	4641	59,7	5665	3777	66,7	4537	3147	69,4	60531	40597	67,07	
Sobrance	1315	819	62,3	153	20	13,1	284	277	97,5	412	288	69,9	156	105	67,3	4539	3255	71,71	
Spišská Nová Ves	8869	8642	97,4	12304	11079	90,0	8983	7595	84,5	12390	10132	81,8	2511	996	39,7	91153	82244	90,23	
Trebišov	17892	13665	76,4	10168	5875	57,8	16865	9872	58,5	9730	5095	52,4	3561	1244	34,9	90270	62054	68,74	
Spolu za 'Kraj' = Košice (11 okresov)																			
Súčet za kraj	151240	99719		94630	60645		88607	54654		51892	32964		37961	19958		748327	505692		
Podiel kraja na SR	55,87%	52,05%		44,60%	40,54%		46,19%	43,84%		33,42%	35,47%		38,54%	37,01%		51,66%	50,15%		

Tabuľka C 5.5.2 - Vymeškané neospravedlnené hodiny na II. stupni základných škôl

Kraj	Nitra																	
	Okres	Piaty ročník			Šiesty ročník			Siedmy ročník			ôsmy ročník			Deviaty ročník			Nultý až deviaty spolu	
		Spolu	Zo SZP	%	Spolu	Zo SZP	%	Spolu	Zo SZP	%	Spolu	Zo SZP	%	Spolu	Zo SZP	%	Spolu	Zo SZP
Komárno	2457	1291	52,5	2776	1828	65,9	2106	148	7,0	1552	1148	74,0	1739	762	43,8	15061	7281	48,34
Levice	7226	6381	88,3	3308	2768	83,7	3638	3306	90,9	2370	1783	75,2	2936	754	25,7	35306	28350	80,30
Nitra	4149	3548	85,5	1648	1564	94,9	3374	2739	81,2	3416	1740	50,9	1904	1343	70,5	19946	16522	82,83
Nové Zámky	1749	1292	73,9	5581	4245	76,1	2949	956	32,4	4045	2816	69,6	2524	1338	53,0	27120	17891	65,97
Šaľa	564	486	86,2	612	70	11,4	1236	631	51,1	232	23	9,9	471	28	5,9	4116	1294	31,44
Topoľčany	154	22	14,3	75	7	9,3	454	47	10,4	1104	16	1,4	368	0	0,0	2874	396	13,78
Zlaté Moravce	91	91	100,0	73	0	0,0	515	0	0,0	518	1	0,2	416	82	19,7	1770	333	18,81
Spolu za 'Kraj' = Nitra (7 okresov)																		
Súčet za kraj	16390	13111		14073	10482		14272	7827		13237	7527		10358	4307		106193	72067	
Podiel kraja na SR	6,05%	6,84%		6,63%	7,01%		7,44%	6,28%		8,53%	8,10%		10,52%	7,99%		7,33%	7,15%	

Tabuľka C 5.5.2 - Vymeškané neospravedlnené hodiny na II. stupni základných škôl

Kraj	Prešov																	
	Okres	Piaty ročník			Šiesty ročník			Siedmy ročník			ôsmy ročník			Deviaty ročník			Nultý až deviaty spolu	
		Spolu	Zo SZP	%	Spolu	Zo SZP	%	Spolu	Zo SZP	%	Spolu	Zo SZP	%	Spolu	Zo SZP	%	Spolu	Zo SZP
Bardejov	6621	6375	96,3	6972	5695	81,7	1959	1009	51,5	4087	2108	51,6	2196	1532	69,8	30035	23437	78,03
Humenné	2013	1587	78,8	1799	1047	58,2	1963	211	10,7	2485	461	18,6	1069	520	48,6	15800	9786	61,94
Kežmarok	5384	3153	58,6	7671	6126	79,9	8541	5307	62,1	3643	2386	65,5	1686	638	37,8	37860	27229	71,92
Levoča	2534	1824	72,0	2697	2419	89,7	1176	1124	95,6	1942	1851	95,3	2191	1034	47,2	14536	10539	72,50
Medzilaborce	2324	1551	66,7	2852	2183	76,5	1506	1077	71,5	1546	1325	85,7	803	380	47,3	16018	12580	78,54
Poprad	1724	1589	92,2	2582	1961	75,9	1759	1553	88,3	3248	2222	68,4	2347	1442	61,4	16262	12759	78,46
Prešov	9550	7790	81,6	7220	6564	90,9	3703	3354	90,6	2791	1511	54,1	993	796	80,2	40000	34215	85,54
Sabinov	7003	7003	100,0	10154	9802	96,5	10025	8476	84,5	9626	7791	80,9	6048	5753	95,1	67957	62531	92,02
Snina	577	106	18,4	395	6	1,5	494	94	19,0	248	16	6,5	590	22	3,7	2822	419	14,85
Stará Ľubovňa	987	768	77,8	1009	941	93,3	1365	1242	91,0	941	558	59,3	1831	1649	90,1	10436	9295	89,07
Stropkov	542	333	61,4	1250	614	49,1	24	16	66,7	242	67	27,7	259	548	211,6	3017	2131	70,63
Svidník	752	502	66,8	271	117	43,2	1043	1024	98,2	1224	818	66,8	168	31	18,5	6507	4955	76,15
Vranov nad Topľou	24577	19569	79,6	19550	15920	81,4	14516	12938	89,1	13337	9783	73,4	2663	1361	51,1	98188	78895	80,35
Spolu za 'Kraj' = Prešov (13 okresov)																		
Súčet za kraj	64588	52150		64422	53395		48074	37425		45360	30897		22844	15706		359438	288771	
Podiel kraja na SR	23,86%	27,22%		30,37%	35,69%		25,06%	30,02%		29,22%	33,25%		23,19%	29,13%		24,82%	28,64%	

Tabuľka C 5.5.2 - Vymeškané neospravedlnené hodiny na II. stupni základných škôl

Kraj	Trenčín																	
	Okres	Piaty ročník			Šiesty ročník			Siedmy ročník			ôsmy ročník			Deviaty ročník			Nultý až deviaty spolu	
		Spolu	Zo SZP	%	Spolu	Zo SZP	%	Spolu	Zo SZP	%	Spolu	Zo SZP	%	Spolu	Zo SZP	%	Spolu	Zo SZP
Bánovce nad Bebravou	0	0	0,0	0	0	0,0	145	12	8,3	12	2	16,7	140	0	0,0	299	14	4,68
Ilava	25	5	20,0	75	16	21,3	111	0	0,0	177	13	7,3	11	0	0,0	436	53	12,16
Myjava	0	0	0,0	0	0	0,0	0	0	0,0	0	0	0,0	0	0	0,0	0	0	0,00
Nové Mesto nad Váho	474	251	53,0	111	90	81,1	2	2	100,0	13	13	100,0	129	123	95,3	895	635	70,95
Partizánske	7	7	100,0	269	173	64,3	255	255	100,0	24	24	100,0	0	0	0,0	619	523	84,49
Považská Bystrica	31	30	96,8	36	0	0,0	155	127	81,9	120	82	68,3	500	412	82,4	903	697	77,19
Prievidza	949	515	54,3	199	113	56,8	830	60	7,2	792	342	43,2	292	36	12,3	3160	1163	36,80
Púchov	370	344	93,0	64	0	0,0	199	1	0,5	890	0	0,0	23	0	0,0	1546	345	22,32
Trenčín	25	0	0,0	206	0	0,0	718	20	2,8	543	0	0,0	619	12	1,9	2241	49	2,19
Spolu za 'Kraj' = Trenčín (9 okresov)																		
Súčet za kraj		1881	1152		960	392		2415	477		2571	476		1714	583		10099	3479
Podiel kraja na SR		0,69%	0,60%		0,45%	0,26%		1,26%	0,38%		1,66%	0,51%		1,74%	1,08%		0,70%	0,34%

Tabuľka C 5.5.2 - Vymeškané neospravedlnené hodiny na II. stupni základných škôl

Kraj	Trnava																	
	Okres	Piaty ročník			Šiesty ročník			Siedmy ročník			ôsmy ročník			Deviaty ročník			Nultý až deviaty spolu	
		Spolu	Zo SZP	%	Spolu	Zo SZP	%	Spolu	Zo SZP	%	Spolu	Zo SZP	%	Spolu	Zo SZP	%	Spolu	Zo SZP
Dunajská Streda	941	80	8,5	2329	1218	52,3	1975	1315	66,6	3203	1399	43,7	1242	300	24,2	11359	5147	45,31
Galanta	1833	1683	91,8	1749	714	40,8	2743	300	10,9	3813	759	19,9	916	428	46,7	13711	5451	39,76
Hlohovec	12	0	0,0	59	0	0,0	109	56	51,4	71	0	0,0	465	0	0,0	732	56	7,65
Piešťany	289	0	0,0	616	67	10,9	46	0	0,0	249	15	6,0	277	258	93,1	2121	875	41,25
Senica	746	509	68,2	738	337	45,7	306	172	56,2	195	50	25,6	589	442	75,0	3759	2158	57,41
Skalica	1153	1153	100,0	563	329	58,4	12	0	0,0	282	259	91,8	335	40	11,9	2361	1797	76,11
Trnava	0	0	0,0	13	0	0,0	333	247	74,2	41	0	0,0	147	0	0,0	552	0	0,00
Spolu za 'Kraj' = Trnava (7 okresov)																		
Súčet za kraj	4974	3425		6067	2665		5524	2090		7854	2482		3971	1468		34595	15484	
Podiel kraja na SR	1,84%	1,79%		2,86%	1,78%		2,88%	1,68%		5,06%	2,67%		4,03%	2,72%		2,39%	1,54%	

Tabuľka C 5.5.2 - Vymeškané neospravedlnené hodiny na II. stupni základných škôl

Kraj	Žilina																	
	Okres	Piaty ročník			Šiesty ročník			Siedmy ročník			ôsmy ročník			Deviaty ročník			Nultý až deviaty spolu	
		Spolu	Zo SZP	%	Spolu	Zo SZP	%	Spolu	Zo SZP	%	Spolu	Zo SZP	%	Spolu	Zo SZP	%	Spolu	Zo SZP
Bytča	0	0	0,0	0	0	0,0	6	0	0,0	338	0	0,0	178	0	0,0	522	0	0,00
Čadca	0	0	0,0	6	0	0,0	1	0	0,0	20	0	0,0	82	20	24,4	108	20	18,52
Dolný Kubín	0	0	0,0	0	0	0,0	0	0	0,0	0	0	0,0	0	0	0,0	0	0	0,00
Kysucké Nové Mesto	66	66	100,0	215	215	100,0	168	0	0,0	42	9	21,4	185	2	1,1	676	292	43,20
Liptovský Mikuláš	107	51	47,7	18	9	50,0	198	12	6,1	187	125	66,8	432	307	71,1	1346	876	65,08
Martin	921	781	84,8	586	358	61,1	1510	1123	74,4	2365	822	34,8	860	212	24,7	7353	4133	56,21
Námestovo	1	0	0,0	8	0	0,0	1	0	0,0	0	0	0,0	44	5	11,4	59	10	16,95
Ružomberok	10	10	100,0	39	6	15,4	543	509	93,7	906	865	95,5	325	259	79,7	1926	1752	90,97
Turčianske Teplice	0	0	0,0	0	0	0,0	0	0	0,0	0	0	0,0	0	0	0,0	0	0	0,00
Tvrdošín	9	0	0,0	489	0	0,0	567	27	4,8	871	47	5,4	292	6	2,1	2278	130	5,71
Žilina	13	8	61,5	379	2	0,5	519	36	6,9	2786	299	10,7	364	11	3,0	4231	405	9,57
Spolu za 'Kraj' = Žilina (11 okresov)																		
Súčet za kraj	1127	916		1740	590		3513	1707		7515	2167		2762	822		18499	7618	
Podiel kraja na SR	0,42%	0,48%		0,82%	0,39%		1,83%	1,37%		4,84%	2,33%		2,80%	1,52%		1,28%	0,76%	
Súčet za SR	270 692	191576		212 158	149608		191 829	124659		155 255	92929		98 505	53921		1 448 451	1008450	

Tabuľka C 5.6.1 - Pochvalné opatrenia na I. stupni základných škôl

Kraj	Banská Bystrica																		
	Okres	Nultý ročník			Prvý ročník			Druhý ročník			Tretí ročník			Štvrtý ročník			Prvý stupeň spolu		
		Spolu	Zo SZP	%	Spolu	Zo SZP	%	Spolu	Zo SZP	%	Spolu	Zo SZP	%	Spolu	Zo SZP	%	Spolu	Zo SZP	%
Banská Bystrica	0	0	0,00	82	9	10,98	61	13	21,31	83	3	3,61	90	2	2,22	316	27	8,54	
Banská Štiavnica	0	0	0,00	40	2	5,00	29	1	3,45	56	7	12,50	31	0	0,00	156	10	6,41	
Brezno	2	2	100,00	15	0	0,00	26	1	3,85	24	1	4,17	16	0	0,00	83	4	4,82	
Detva	0	0	0,00	31	2	6,45	46	2	4,35	72	4	5,56	82	5	6,10	231	13	5,63	
Krupina	0	0	0,00	31	0	0,00	33	1	3,03	15	3	20,00	11	0	0,00	90	4	4,44	
Lučenec	0	0	0,00	99	24	24,24	84	15	17,86	91	13	14,29	72	14	19,44	346	66	19,08	
Poltár	4	4	100,00	19	2	10,53	14	3	21,43	7	0	0,00	9	2	22,22	53	11	20,75	
Revúca	5	5	100,00	49	13	26,53	53	14	26,42	47	14	29,79	41	7	17,07	195	53	27,18	
Rimavská Sobota	13	10	76,92	74	29	39,19	69	25	36,23	76	20	26,32	90	27	30,00	322	111	34,47	
Veľký Krtíš	0	0	0,00	39	7	17,95	38	3	7,89	25	5	20,00	26	5	19,23	128	20	15,63	
Zvolen	0	0	0,00	66	3	4,55	62	1	1,61	88	3	3,41	98	1	1,02	314	8	2,55	
Žarnovica	0	0	0,00	12	2	16,67	17	2	11,76	14	1	7,14	26	1	3,85	69	6	8,70	
Žiar nad Hronom	0	0	0,00	49	9	18,37	33	2	6,06	44	4	9,09	35	1	2,86	161	16	9,94	
Spolu za 'Kraj' = Banská Bystrica (13 okresov)																			
Súčet za kraj	24	21		606	102		565	83		642	78		627	65		2464	349		
Podiel kraja na SR	18,60%	17,65%		10,01%	18,78%		9,67%	14,19%		10,43%	13,45%		9,90%	11,17%		10,05%	14,49%		

Tabuľka C 5.6.1 - Pochvalné opatrenia na I. stupni základných škôl

Kraj	Bratislava																		
	Okres	Nultý ročník			Prvý ročník			Druhý ročník			Tretí ročník			Štvrtý ročník			Prvý stupeň spolu		
		Spolu	Zo SZP	%	Spolu	Zo SZP	%	Spolu	Zo SZP	%	Spolu	Zo SZP	%	Spolu	Zo SZP	%	Spolu	Zo SZP	%
Bratislava I	2	0	0,00	42	2	4,76	38	0	0,00	22	1	4,55	16	1	6,25	120	4	3,33	
Bratislava II	0	0	0,00	8	0	0,00	7	0	0,00	10	0	0,00	10	0	0,00	35	0	0,00	
Bratislava III	0	0	0,00	0	0	0,00	0	0	0,00	0	0	0,00	6	0	0,00	6	0	0,00	
Bratislava IV	0	0	0,00	3	0	0,00	12	0	0,00	3	0	0,00	6	0	0,00	24	0	0,00	
Bratislava V	0	0	0,00	41	0	0,00	70	0	0,00	59	2	3,39	97	1	1,03	267	3	1,12	
Malacky	0	0	0,00	37	1	2,70	34	4	11,76	43	0	0,00	24	0	0,00	138	5	3,62	
Pezinok	0	0	0,00	19	0	0,00	15	0	0,00	41	0	0,00	52	2	3,85	127	2	1,57	
Senec	0	0	0,00	7	0	0,00	14	2	14,29	11	0	0,00	13	2	15,38	45	4	8,89	
Spolu za 'Kraj' = Bratislava (8 okresov)																			
Súčet za kraj	2	0		157	3		190	6		189	3		224	6		762	18		
Podiel kraja na SR	1,55%	0,00%		2,59%	0,55%		3,25%	1,03%		3,07%	0,52%		3,54%	1,03%		3,11%	0,75%		

Tabuľka C 5.6.1 - Pochvalné opatrenia na I. stupni základných škôl

Kraj	Košice																		
	Okres	Nultý ročník			Prvý ročník			Druhý ročník			Tretí ročník			Štvrtý ročník			Prvý stupeň spolu		
		Spolu	Zo SZP	%	Spolu	Zo SZP	%	Spolu	Zo SZP	%	Spolu	Zo SZP	%	Spolu	Zo SZP	%	Spolu	Zo SZP	%
Gelnica	0	0	0,00	39	5	12,82	42	3	7,14	24	2	8,33	49	0	0,00	154	10	6,49	
Košice - okolie	26	26	100,00	959	40	4,17	515	67	13,01	472	65	13,77	464	56	12,07	2436	254	10,43	
Košice I	0	0	0,00	132	10	7,58	166	10	6,02	180	12	6,67	287	10	3,48	765	42	5,49	
Košice II	0	0	0,00	194	6	3,09	208	6	2,88	206	9	4,37	256	3	1,17	864	24	2,78	
Košice III	0	0	0,00	14	0	0,00	15	0	0,00	23	3	13,04	15	1	6,67	67	4	5,97	
Košice IV	0	0	0,00	200	7	3,50	188	11	5,85	169	11	6,51	126	9	7,14	683	38	5,56	
Michalovce	13	12	92,31	202	36	17,82	216	28	12,96	166	28	16,87	158	27	17,09	755	131	17,35	
Rožňava	6	6	100,00	231	36	15,58	230	37	16,09	256	54	21,09	226	47	20,80	949	180	18,97	
Sobrance	0	0	0,00	19	5	26,32	20	3	15,00	17	2	11,76	15	2	13,33	71	12	16,90	
Spišská Nová Ves	9	9	100,00	83	11	13,25	101	8	7,92	95	19	20,00	148	21	14,19	436	68	15,60	
Trebišov	21	19	90,48	175	50	28,57	167	30	17,96	170	35	20,59	139	50	35,97	672	184	27,38	
Spolu za 'Kraj' = Košice (11 okresov)																			
Súčet za kraj	75	72		2248	206		1868	203		1778	240		1883	226		7852	947		
Podiel kraja na SR	58,14%	60,50%		37,12%	37,94%		31,96%	34,70%		28,88%	41,38%		29,72%	38,83%		32,02%	39,31%		

Tabuľka C 5.6.1 - Pochvalné opatrenia na I. stupni základných škôl

Kraj	Nitra																	
	Okres	Nultý ročník			Prvý ročník			Druhý ročník			Tretí ročník			Štvrtý ročník			Prvý stupeň spolu	
		Spolu	Zo SZP	%	Spolu	Zo SZP	%	Spolu	Zo SZP	%	Spolu	Zo SZP	%	Spolu	Zo SZP	%	Spolu	Zo SZP
Komárno	0	0	0,00	157	6	3,82	89	2	2,25	119	5	4,20	114	3	2,63	479	16	3,34
Levice	1	1	100,00	124	7	5,65	119	6	5,04	112	6	5,36	116	10	8,62	472	30	6,36
Nitra	0	0	0,00	285	3	1,05	341	13	3,81	441	26	5,90	358	28	7,82	1425	70	4,91
Nové Zámky	0	0	0,00	132	30	22,73	133	38	28,57	158	29	18,35	110	13	11,82	533	110	20,64
Šaľa	0	0	0,00	70	6	8,57	110	12	10,91	109	4	3,67	87	4	4,60	376	26	6,91
Topoľčany	0	0	0,00	55	1	1,82	30	2	6,67	45	1	2,22	58	0	0,00	188	4	2,13
Zlaté Moravce	0	0	0,00	17	4	23,53	20	4	20,00	17	2	11,76	12	1	8,33	66	11	16,67
Spolu za 'Kraj' = Nitra (7 okresov)																		
Súčet za kraj	1	1		840	57		842	77		1001	73		855	59		3539	267	
Podiel kraja na SR	0,78%	0,84%		13,87%	10,50%		14,41%	13,16%		16,26%	12,59%		13,50%	10,14%		14,43%	11,08%	

Tabuľka C 5.6.1 - Pochvalné opatrenia na I. stupni základných škôl

Kraj	Prešov																		
	Okres	Nultý ročník			Prvý ročník			Druhý ročník			Tretí ročník			Štvrtý ročník			Prvý stupeň spolu		
		Spolu	Zo SZP	%	Spolu	Zo SZP	%	Spolu	Zo SZP	%	Spolu	Zo SZP	%	Spolu	Zo SZP	%	Spolu	Zo SZP	%
Bardejov	1	0	0,00	62	6	9,68	142	2	1,41	85	7	8,24	130	20	15,38	420	35	8,33	
Humenné	0	0	0,00	124	9	7,26	85	7	8,24	136	12	8,82	202	39	19,31	547	67	12,25	
Kežmarok	1	1	100,00	46	7	15,22	49	4	8,16	81	11	13,58	87	7	8,05	264	30	11,36	
Levoča	0	0	0,00	6	0	0,00	39	3	7,69	28	1	3,57	33	1	3,03	106	5	4,72	
Medzilaborce	0	0	0,00	14	3	21,43	31	3	9,68	25	0	0,00	18	3	16,67	88	9	10,23	
Poprad	11	11	100,00	136	20	14,71	176	19	10,80	171	16	9,36	142	12	8,45	636	78	12,26	
Prešov	7	6	85,71	177	37	20,90	192	55	28,65	208	52	25,00	168	41	24,40	752	191	25,40	
Sabinov	0	0	0,00	75	13	17,33	51	7	13,73	108	12	11,11	117	8	6,84	351	40	11,40	
Snina	0	0	0,00	2	0	0,00	0	0	0,00	0	0	0,00	4	0	0,00	6	0	0,00	
Stará Ľubovňa	5	5	100,00	43	7	16,28	50	7	14,00	58	4	6,90	111	12	10,81	267	35	13,11	
Stropkov	0	0	0,00	7	1	14,29	3	1	33,33	5	2	40,00	8	1	12,50	23	5	21,74	
Svidník	0	0	0,00	82	10	12,20	71	36	50,70	45	4	8,89	51	22	43,14	249	72	28,92	
Vranov nad Topľou	2	2	100,00	62	16	25,81	128	20	15,63	89	21	23,60	68	12	17,65	349	71	20,34	
Spolu za 'Kraj' = Prešov (13 okresov)																			
Súčet za kraj	27	25		836	129		1017	164		1039	142		1139	178		4058	638		
Podiel kraja na SR	20,93%	21,01%		13,80%	23,76%		17,40%	28,03%		16,88%	24,48%		17,98%	30,58%		16,55%	26,48%		

Tabuľka C 5.6.1 - Pochvalné opatrenia na I. stupni základných škôl

Kraj	Trenčín																		
	Okres	Nultý ročník			Prvý ročník			Druhý ročník			Tretí ročník			Štvrtý ročník			Prvý stupeň spolu		
		Spolu	Zo SZP	%	Spolu	Zo SZP	%	Spolu	Zo SZP	%	Spolu	Zo SZP	%	Spolu	Zo SZP	%	Spolu	Zo SZP	%
Bánovce nad Bebravou	0	0	0,00	6	0	0,00	10	0	0,00	14	0	0,00	11	0	0,00	41	0	0,00	
Ilava	0	0	0,00	40	1	2,50	52	2	3,85	53	0	0,00	39	0	0,00	184	3	1,63	
Myjava	0	0	0,00	1	0	0,00	0	0	0,00	1	0	0,00	7	0	0,00	9	0	0,00	
Nové Mesto nad Váhom	0	0	0,00	22	0	0,00	34	3	8,82	28	1	3,57	22	3	13,64	106	7	6,60	
Partizánske	0	0	0,00	10	3	30,00	13	4	30,77	9	5	55,56	11	4	36,36	43	16	37,21	
Považská Bystrica	0	0	0,00	29	1	3,45	43	2	4,65	25	2	8,00	36	1	2,78	133	6	4,51	
Prievidza	0	0	0,00	97	2	2,06	89	4	4,49	177	1	0,56	192	0	0,00	555	7	1,26	
Púchov	0	0	0,00	7	0	0,00	6	0	0,00	5	0	0,00	10	0	0,00	28	0	0,00	
Trenčín	0	0	0,00	81	0	0,00	82	0	0,00	100	0	0,00	103	0	0,00	366	0	0,00	
Spolu za 'Kraj' = Trenčín (9 okresov)																			
Súčet za kraj	0	0		293	7		329	15		412	9		431	8		1465	39		
Podiel kraja na SR	0,00%	0,00%		4,84%	1,29%		5,63%	2,56%		6,69%	1,55%		6,80%	1,37%		5,97%	1,62%		

Tabuľka C 5.6.1 - Pochvalné opatrenia na I. stupni základných škôl

Kraj	Trnava																	
	Okres	Nultý ročník			Prvý ročník			Druhý ročník			Tretí ročník			Štvrtý ročník			Prvý stupeň spolu	
		Spolu	Zo SZP	%	Spolu	Zo SZP	%	Spolu	Zo SZP	%	Spolu	Zo SZP	%	Spolu	Zo SZP	%	Spolu	Zo SZP
Dunajská Streda	0	0	0,00	114	9	7,89	114	4	3,51	145	7	4,83	169	7	4,14	542	27	4,98
Galanta	0	0	0,00	108	5	4,63	97	6	6,19	82	1	1,22	96	3	3,13	383	15	3,92
Hlohovec	0	0	0,00	5	0	0,00	12	0	0,00	13	0	0,00	7	0	0,00	37	0	0,00
Piešťany	0	0	0,00	4	0	0,00	3	0	0,00	3	0	0,00	3	1	33,33	13	1	7,69
Senica	0	0	0,00	63	2	3,17	53	2	3,77	72	0	0,00	63	3	4,76	251	7	2,79
Skalica	0	0	0,00	16	0	0,00	2	0	0,00	5	0	0,00	10	0	0,00	33	0	0,00
Trnava	0	0	0,00	28	0	0,00	21	0	0,00	30	1	3,33	54	0	0,00	133	1	0,75
Spolu za 'Kraj' = Trnava (7 okresov)																		
Súčet za kraj	0	0		338	16		302	12		350	9		402	14		1392	51	
Podiel kraja na SR	0,00%	0,00%		5,58%	2,95%		5,17%	2,05%		5,68%	1,55%		6,35%	2,41%		5,68%	2,12%	

Tabuľka C 5.6.1 - Pochvalné opatrenia na I. stupni základných škôl

Kraj	Žilina																	
	Okres	Nultý ročník			Prvý ročník			Druhý ročník			Tretí ročník			Štvrtý ročník			Prvý stupeň spolu	
		Spolu	Zo SZP	%	Spolu	Zo SZP	%	Spolu	Zo SZP	%	Spolu	Zo SZP	%	Spolu	Zo SZP	%	Spolu	Zo SZP
Bytča	0	0	0,00	11	1	9,09	19	0	0,00	10	0	0,00	23	0	0,00	63	1	1,59
Čadca	0	0	0,00	9	1	11,11	27	0	0,00	25	1	4,00	26	0	0,00	87	2	2,30
Dolný Kubín	0	0	0,00	2	0	0,00	4	0	0,00	2	0	0,00	3	1	33,33	11	1	9,09
Kysucké Nové Mesto	0	0	0,00	25	2	8,00	26	2	7,69	24	0	0,00	28	1	3,57	103	5	4,85
Liptovský Mikuláš	0	0	0,00	47	0	0,00	57	0	0,00	75	0	0,00	80	5	6,25	259	5	1,93
Martin	0	0	0,00	179	5	2,79	182	2	1,10	156	12	7,69	198	7	3,54	715	26	3,64
Námestovo	0	0	0,00	105	1	0,95	60	2	3,33	60	1	1,67	62	1	1,61	287	5	1,74
Ružomberok	0	0	0,00	90	6	6,67	55	4	7,27	69	2	2,90	43	7	16,28	257	19	7,39
Turčianske Teplice	0	0	0,00	7	1	14,29	2	0	0,00	9	1	11,11	13	1	7,69	31	3	9,68
Tvrdošín	0	0	0,00	82	2	2,44	100	5	5,00	124	1	0,81	124	1	0,81	430	9	2,09
Žilina	0	0	0,00	181	4	2,21	200	10	5,00	192	8	4,17	174	2	1,15	747	24	3,21
Spolu za 'Kraj' = Žilina (11 okresov)																		
Súčet za kraj	0	0		738	23		732	25		746	26		774	26		2990	100	
Podiel kraja na SR	0,00%	0,00%		12,19%	4,24%		12,52%	4,27%		12,12%	4,48%		12,22%	4,47%		12,19%	4,15%	
Súčet za SR	129	119		6 056	543		5 845	585		6 157	580		6 335	582		24 522	2 409	

Tabuľka C 5.6.2 - Pochvalné opatrenia na II. stupni základných škôl

Kraj	Banská Bystrica																	
	Okres	Piaty ročník			Šiesty ročník			Siedmy ročník			ôsmy ročník			Deviaty ročník			Nultý až deviaty spolu	
		Spolu	Zo SZP	%	Spolu	Zo SZP	%	Spolu	Zo SZP	%	Spolu	Zo SZP	%	Spolu	Zo SZP	%	Spolu	Zo SZP
Banská Bystrica	54	2	3,70	88	2	2,27	110	6	5,45	85	2	2,35	95	1	1,05	748	40	5,35
Banská Štiavnica	42	6	14,29	34	3	8,82	35	2	5,71	40	1	2,50	45	3	6,67	352	25	7,10
Brezno	24	0	0,00	38	0	0,00	19	0	0,00	19	1	5,26	59	0	0,00	242	5	2,07
Detva	66	5	7,58	61	3	4,92	71	5	7,04	68	1	1,47	53	1	1,89	550	28	5,09
Krupina	21	0	0,00	13	0	0,00	15	1	6,67	16	0	0,00	19	1	5,26	174	6	3,45
Lučenec	68	9	13,24	63	7	11,11	75	10	13,33	47	3	6,38	66	2	3,03	665	97	14,59
Poltár	11	0	0,00	10	1	10,00	13	0	0,00	7	0	0,00	3	0	0,00	97	12	12,37
Revúca	37	11	29,73	34	6	17,65	39	11	28,21	28	1	3,57	24	3	12,50	357	85	23,81
Rimavská Sobota	41	11	26,83	48	19	39,58	41	13	31,71	37	7	18,92	40	7	17,50	529	168	31,76
Veľký Krtíš	26	4	15,38	19	5	26,32	28	2	7,14	51	7	13,73	28	2	7,14	280	40	14,29
Zvolen	91	0	0,00	56	0	0,00	57	2	3,51	78	0	0,00	58	1	1,72	654	11	1,68
Žarnovica	13	0	0,00	22	0	0,00	15	0	0,00	22	0	0,00	32	1	3,13	173	7	4,05
Žiar nad Hronom	56	3	5,36	52	1	1,92	27	3	11,11	36	0	0,00	31	0	0,00	363	23	6,34
Spolu za 'Kraj' = Banská Bystrica (13 okresov)																		
Súčet za kraj	550	51		538	47		545	55		534	23		553	22		5184	547	
Podiel kraja na SR	11,17%	13,75%		11,45%	15,36%		10,95%	16,47%		10,16%	7,96%		10,24%	8,73%		10,41%	13,81%	

Tabuľka C 5.6.2 - Pochvalné opatrenia na II. stupni základných škôl

Kraj	Bratislava																		
	Okres	Piaty ročník			Šiesty ročník			Siedmy ročník			ôsmy ročník			Deviaty ročník			Nultý až deviaty spolu		
		Spolu	Zo SZP	%	Spolu	Zo SZP	%	Spolu	Zo SZP	%	Spolu	Zo SZP	%	Spolu	Zo SZP	%	Spolu	Zo SZP	%
Bratislava I	18	1	5,56	10	1	10,00	12	1	8,33	18	0	0,00	15	0	0,00	193	7	3,63	
Bratislava II	4	0	0,00	12	0	0,00	11	0	0,00	15	0	0,00	11	0	0,00	88	0	0,00	
Bratislava III	8	0	0,00	3	0	0,00	1	0	0,00	7	0	0,00	6	0	0,00	31	0	0,00	
Bratislava IV	13	0	0,00	0	0	0,00	0	0	0,00	0	0	0,00	0	0	0,00	37	0	0,00	
Bratislava V	19	0	0,00	48	0	0,00	57	1	1,75	59	0	0,00	73	0	0,00	523	4	0,76	
Malacky	13	0	0,00	6	0	0,00	7	0	0,00	13	1	7,69	8	0	0,00	185	6	3,24	
Pezinok	21	0	0,00	29	0	0,00	31	0	0,00	48	0	0,00	37	0	0,00	293	2	0,68	
Senec	1	0	0,00	1	0	0,00	2	0	0,00	3	0	0,00	3	0	0,00	55	4	7,27	
Spolu za 'Kraj' = Bratislava (8 okresov)																			
Súčet za kraj	97	1		109	1		121	2		163	1		153	0		1405	23		
Podiel kraja na SR	1,97%	0,27%		2,32%	0,33%		2,43%	0,60%		3,10%	0,35%		2,83%	0,00%		2,82%	0,58%		

Tabuľka C 5.6.2 - Pochvalné opatrenia na II. stupni základných škôl

Kraj	Košice																		
	Okres	Piaty ročník			Šiesty ročník			Siedmy ročník			ôsmy ročník			Deviaty ročník			Nultý až deviaty spolu		
		Spolu	Zo SZP	%	Spolu	Zo SZP	%	Spolu	Zo SZP	%	Spolu	Zo SZP	%	Spolu	Zo SZP	%	Spolu	Zo SZP	%
Gelnica	29	1	3,45	27	2	7,41	32	0	0,00	28	0	0,00	44	1	2,27	314	14	4,46	
Košice - okolie	327	29	8,87	309	29	9,39	404	32	7,92	339	12	3,54	308	14	4,55	4123	370	8,97	
Košice I	153	8	5,23	166	6	3,61	171	5	2,92	171	3	1,75	184	1	0,54	1610	65	4,04	
Košice II	129	7	5,43	84	7	8,33	133	11	8,27	167	4	2,40	153	9	5,88	1530	62	4,05	
Košice III	20	0	0,00	18	0	0,00	10	1	10,00	20	1	5,00	28	3	10,71	163	9	5,52	
Košice IV	153	6	3,92	144	4	2,78	178	12	6,74	162	4	2,47	173	7	4,05	1493	71	4,76	
Michalovce	190	26	13,68	129	15	11,63	176	26	14,77	171	17	9,94	201	16	7,96	1622	231	14,24	
Rožňava	110	27	24,55	112	22	19,64	140	12	8,57	142	18	12,68	152	12	7,89	1605	271	16,88	
Sobrance	18	4	22,22	24	4	16,67	24	4	16,67	23	5	21,74	18	3	16,67	178	32	17,98	
Spišská Nová Ves	74	6	8,11	93	5	5,38	89	4	4,49	142	2	1,41	188	2	1,06	1022	87	8,51	
Trebišov	151	20	13,25	111	18	16,22	134	20	14,93	113	14	12,39	144	22	15,28	1325	278	20,98	
Spolu za 'Kraj' = Košice (11 okresov)																			
Súčet za kraj	1354	134		1217	112		1491	127		1478	80		1593	90		14985	1490		
Podiel kraja na SR	27,50%	36,12%		25,91%	36,60%		29,96%	38,02%		28,11%	27,68%		29,49%	35,71%		30,10%	37,62%		

Tabuľka C 5.6.2 - Pochvalné opatrenia na II. stupni základných škôl

Kraj	Nitra																	
	Okres	Piaty ročník			Šiesty ročník			Siedmy ročník			ôsmy ročník			Deviaty ročník			Nultý až deviaty spolu	
		Spolu	Zo SZP	%	Spolu	Zo SZP	%	Spolu	Zo SZP	%	Spolu	Zo SZP	%	Spolu	Zo SZP	%	Spolu	Zo SZP
Komárno	105	4	3,81	75	0	0,00	106	0	0,00	92	1	1,09	87	2	2,30	944	23	2,44
Levice	77	4	5,19	50	1	2,00	64	1	1,56	71	2	2,82	50	2	4,00	784	40	5,10
Nitra	199	21	10,55	223	1	0,45	260	16	6,15	195	5	2,56	189	1	0,53	2491	114	4,58
Nové Zámky	119	23	19,33	123	19	15,45	126	14	11,11	120	15	12,50	137	27	19,71	1158	208	17,96
Šaľa	58	4	6,90	58	5	8,62	52	2	3,85	46	1	2,17	60	0	0,00	650	38	5,85
Topoľčany	39	0	0,00	39	0	0,00	48	0	0,00	39	0	0,00	41	0	0,00	394	4	1,02
Zlaté Moravce	7	2	28,57	11	0	0,00	8	0	0,00	12	1	8,33	14	0	0,00	118	14	11,86
Spolu za 'Kraj' = Nitra (7 okresov)																		
Súčet za kraj	604	58		579	26		664	33		575	25		578	32		6539	441	
Podiel kraja na SR	12,27%	15,63%		12,33%	8,50%		13,34%	9,88%		10,94%	8,65%		10,70%	12,70%		13,14%	11,13%	

Tabuľka C 5.6.2 - Pochvalné opatrenia na II. stupni základných škôl

Kraj	Prešov																	
	Okres	Piaty ročník			Šiesty ročník			Siedmy ročník			ôsmy ročník			Deviaty ročník			Nultý až deviaty spolu	
		Spolu	Zo SZP	%	Spolu	Zo SZP	%	Spolu	Zo SZP	%	Spolu	Zo SZP	%	Spolu	Zo SZP	%	Spolu	Zo SZP
Bardejov	111	7	6,31	151	8	5,30	183	6	3,28	171	5	2,92	134	3	2,24	1170	64	5,47
Humenné	110	3	2,73	149	4	2,68	132	2	1,52	117	1	0,85	101	0	0,00	1156	77	6,66
Kežmarok	55	2	3,64	40	4	10,00	81	7	8,64	97	7	7,22	107	7	6,54	644	57	8,85
Levoča	50	2	4,00	20	1	5,00	59	5	8,47	62	0	0,00	70	0	0,00	367	13	3,54
Medzilaborce	13	1	7,69	18	3	16,67	5	1	20,00	11	0	0,00	21	2	9,52	156	16	10,26
Poprad	168	13	7,74	178	8	4,49	127	13	10,24	168	20	11,90	201	11	5,47	1478	143	9,68
Prešov	341	35	10,26	194	27	13,92	180	24	13,33	260	58	22,31	193	20	10,36	1920	355	18,49
Sabinov	97	10	10,31	55	6	10,91	71	9	12,68	107	16	14,95	80	3	3,75	761	84	11,04
Snina	5	2	40,00	6	1	16,67	6	2	33,33	9	2	22,22	11	1	9,09	43	8	18,60
Stará Ľubovňa	56	9	16,07	76	10	13,16	64	8	12,50	66	8	12,12	80	13	16,25	609	83	13,63
Stropkov	20	1	5,00	13	0	0,00	17	0	0,00	11	1	9,09	34	0	0,00	118	7	5,93
Svidník	39	0	0,00	27	3	11,11	11	0	0,00	4	0	0,00	16	4	25,00	346	79	22,83
Vranov nad Topľou	61	6	9,84	48	6	12,50	71	15	21,13	63	6	9,52	77	6	7,79	669	110	16,44
Spolu za 'Kraj' = Prešov (13 okresov)																		
Súčet za kraj	1126	91		975	81		1007	92		1146	124		1125	70		9437	1096	
Podiel kraja na SR	22,87%	24,53%		20,76%	26,47%		20,23%	27,54%		21,80%	42,91%		20,83%	27,78%		18,96%	27,67%	

Tabuľka C 5.6.2 - Pochvalné opatrenia na II. stupni základných škôl

Kraj	Trenčín																	
	Okres	Piaty ročník			Šiesty ročník			Siedmy ročník			ôsmy ročník			Deviaty ročník			Nultý až deviaty spolu	
		Spolu	Zo SZP	%	Spolu	Zo SZP	%	Spolu	Zo SZP	%	Spolu	Zo SZP	%	Spolu	Zo SZP	%	Spolu	Zo SZP
Bánovce nad Bebravou	12	0	0,00	8	0	0,00	14	0	0,00	9	0	0,00	12	0	0,00	96	0	0,00
Ilava	65	0	0,00	60	0	0,00	49	1	2,04	73	1	1,37	57	0	0,00	488	5	1,02
Myjava	0	0	0,00	0	0	0,00	0	0	0,00	0	0	0,00	0	0	0,00	9	0	0,00
Nové Mesto nad Váho	26	1	3,85	23	0	0,00	17	1	5,88	24	3	12,50	17	2	11,76	213	14	6,57
Partizánske	4	1	25,00	7	1	14,29	10	2	20,00	8	3	37,50	7	1	14,29	79	24	30,38
Považská Bystrica	35	1	2,86	58	0	0,00	49	0	0,00	60	1	1,67	72	1	1,39	407	9	2,21
Prievidza	95	2	2,11	112	0	0,00	102	1	0,98	129	1	0,78	104	0	0,00	1097	11	1,00
Púchov	4	0	0,00	5	0	0,00	2	0	0,00	7	0	0,00	6	0	0,00	52	0	0,00
Trenčín	74	1	1,35	109	1	0,92	94	0	0,00	116	0	0,00	128	0	0,00	887	2	0,23
Spolu za 'Kraj' = Trenčín (9 okresov)																		
Súčet za kraj	315	6		382	2		337	5		426	9		403	4		3328	65	
Podiel kraja na SR	6,40%	1,62%		8,13%	0,65%		6,77%	1,50%		8,10%	3,11%		7,46%	1,59%		6,69%	1,64%	

Tabuľka C 5.6.2 - Pochvalné opatrenia na II. stupni základných škôl

Kraj	Trnava																	
	Okres	Piaty ročník			Šiesty ročník			Siedmy ročník			ôsmy ročník			Deviaty ročník			Nultý až deviaty spolu	
		Spolu	Zo SZP	%	Spolu	Zo SZP	%	Spolu	Zo SZP	%	Spolu	Zo SZP	%	Spolu	Zo SZP	%	Spolu	Zo SZP
Dunajská Streda	131	4	3,05	129	9	6,98	127	4	3,15	135	8	5,93	183	9	4,92	1247	61	4,89
Galanta	73	5	6,85	67	3	4,48	78	2	2,56	78	1	1,28	35	0	0,00	714	26	3,64
Hlohovec	6	0	0,00	8	0	0,00	8	0	0,00	7	0	0,00	16	0	0,00	82	0	0,00
Piešťany	8	0	0,00	7	0	0,00	11	2	18,18	9	0	0,00	5	1	20,00	53	4	7,55
Senica	32	1	3,13	50	1	2,00	41	2	4,88	36	1	2,78	80	3	3,75	490	15	3,06
Skalica	6	0	0,00	10	0	0,00	5	0	0,00	5	0	0,00	13	0	0,00	72	0	0,00
Trnava	48	1	2,08	45	0	0,00	44	0	0,00	51	0	0,00	50	0	0,00	371	2	0,54
Spolu za 'Kraj' = Trnava (7 okresov)																		
Súčet za kraj	304	11		316	13		314	10		321	10		382	13		3029	108	
Podiel kraja na SR	6,18%	2,96%		6,73%	4,25%		6,31%	2,99%		6,10%	3,46%		7,07%	5,16%		6,08%	2,73%	

Tabuľka C 5.6.2 - Pochvalné opatrenia na II. stupni základných škôl

Kraj	Žilina																	
	Okres	Piaty ročník			Šiesty ročník			Siedmy ročník			ôsmy ročník			Deviaty ročník			Nultý až deviaty spolu	
		Spolu	Zo SZP	%	Spolu	Zo SZP	%	Spolu	Zo SZP	%	Spolu	Zo SZP	%	Spolu	Zo SZP	%	Spolu	Zo SZP
Bytča	34	0	0,00	29	1	3,45	15	0	0,00	21	0	0,00	26	0	0,00	188	2	1,06
Čadca	25	2	8,00	30	0	0,00	35	1	2,86	22	0	0,00	26	1	3,85	225	6	2,67
Dolný Kubín	0	0	0,00	0	0	0,00	0	0	0,00	0	0	0,00	0	0	0,00	11	1	9,09
Kysucké Nové Mesto	19	0	0,00	21	3	14,29	11	0	0,00	22	0	0,00	26	1	3,85	202	9	4,46
Liptovský Mikuláš	66	0	0,00	78	1	1,28	48	0	0,00	72	1	1,39	77	1	1,30	600	8	1,33
Martin	132	7	5,30	148	8	5,41	95	4	4,21	192	2	1,04	144	7	4,86	1426	54	3,79
Námestovo	50	0	0,00	44	1	2,27	37	0	0,00	37	2	5,41	36	1	2,78	491	9	1,83
Ružomberok	34	2	5,88	40	1	2,50	48	1	2,08	46	2	4,35	47	1	2,13	472	26	5,51
Turčianske Teplice	0	0	0,00	0	0	0,00	0	0	0,00	0	0	0,00	0	0	0,00	31	3	9,68
Tvrdošín	42	0	0,00	66	0	0,00	51	1	1,96	37	0	0,00	91	2	2,20	717	12	1,67
Žilina	171	8	4,68	125	9	7,20	158	3	1,90	166	10	6,02	142	7	4,93	1509	61	4,04
Spolu za 'Kraj' = Žilina (11 okresov)																		
Súčet za kraj	573	19		581	24		498	10		615	17		615	21		5872	191	
Podiel kraja na SR	11,64%	5,12%		12,37%	7,84%		10,01%	2,99%		11,70%	5,88%		11,38%	8,33%		11,80%	4,82%	
Súčet za SR	4 923	371		4 697	306		4 977	334		5 258	289		5 402	252		49 779	3 961	

Tabuľka C 5.7.1 - Udelené pokarhania na I. stupni základných škôl

Kraj	Banská Bystrica																		
	Okres	Nultý ročník			Prvý ročník			Druhý ročník			Tretí ročník			Štvrtý ročník			Prvý stupeň spolu		
		Spolu	Zo SZP	%	Spolu	Zo SZP	%	Spolu	Zo SZP	%	Spolu	Zo SZP	%	Spolu	Zo SZP	%	Spolu	Zo SZP	%
Banská Bystrica	0	0	0,00	7	6	85,71	7	3	42,86	11	7	63,64	12	5	41,67	37	21	56,76	
Banská Štiavnica	0	0	0,00	2	1	50,00	9	7	77,78	15	4	26,67	24	3	12,50	50	15	30,00	
Brezno	0	0	0,00	6	5	83,33	19	6	31,58	17	13	76,47	10	1	10,00	52	25	48,08	
Detva	0	0	0,00	1	0	0,00	1	1	100,00	9	2	22,22	7	4	57,14	18	7	38,89	
Krupina	0	0	0,00	2	2	100,00	6	4	66,67	2	2	100,00	10	2	20,00	20	10	50,00	
Lučenec	8	5	62,50	12	7	58,33	12	6	50,00	24	17	70,83	11	6	54,55	67	41	61,19	
Poltár	0	0	0,00	1	1	100,00	0	0	0,00	1	1	100,00	4	4	100,00	6	6	100,00	
Revúca	0	0	0,00	11	10	90,91	29	24	82,76	18	10	55,56	23	13	56,52	81	57	70,37	
Rimavská Sobota	7	7	100,00	4	4	100,00	25	21	84,00	21	14	66,67	39	34	87,18	96	80	83,33	
Veľký Krtíš	0	0	0,00	1	1	100,00	6	2	33,33	3	2	66,67	10	10	100,00	20	15	75,00	
Zvolen	0	0	0,00	3	1	33,33	9	4	44,44	29	2	6,90	20	7	35,00	61	14	22,95	
Žarnovica	1	1	100,00	4	2	50,00	4	4	100,00	11	10	90,91	11	4	36,36	31	21	67,74	
Žiar nad Hronom	0	0	0,00	0	0	0,00	3	1	33,33	15	4	26,67	29	4	13,79	47	9	19,15	
Spolu za 'Kraj' = Banská Bystrica (13 okresov)																			
Súčet za kraj	16	13		54	40		130	83		176	88		210	97		586	321		
Podiel kraja na SR	8,79%	7,51%		6,47%	6,01%		12,86%	11,84%		11,88%	9,40%		13,93%	10,25%		11,68%	9,38%		

Tabuľka C 5.7.1 - Udelené pokarhania na I. stupni základných škôl

Kraj	Bratislava																		
	Okres	Nultý ročník			Prvý ročník			Druhý ročník			Tretí ročník			Štvrtý ročník			Prvý stupeň spolu		
		Spolu	Zo SZP	%	Spolu	Zo SZP	%	Spolu	Zo SZP	%	Spolu	Zo SZP	%	Spolu	Zo SZP	%	Spolu	Zo SZP	%
Bratislava I	0	0	0,00	0	0	0,00	1	1	100,00	0	0	0,00	2	2	100,00	3	3	100,00	
Bratislava II	0	0	0,00	0	0	0,00	0	0	0,00	4	0	0,00	0	0	0,00	4	0	0,00	
Bratislava III	0	0	0,00	0	0	0,00	0	0	0,00	0	0	0,00	0	0	0,00	0	0	0,00	
Bratislava IV	0	0	0,00	0	0	0,00	0	0	0,00	0	0	0,00	0	0	0,00	0	0	0,00	
Bratislava V	0	0	0,00	1	0	0,00	9	1	11,11	4	0	0,00	10	0	0,00	24	1	4,17	
Malacky	0	0	0,00	4	1	25,00	6	2	33,33	2	2	100,00	5	1	20,00	17	6	35,29	
Pezinok	0	0	0,00	2	1	50,00	3	3	100,00	5	3	60,00	2	1	50,00	12	8	66,67	
Senec	0	0	0,00	1	0	0,00	0	0	0,00	3	0	0,00	2	1	50,00	6	1	16,67	
Spolu za 'Kraj' = Bratislava (8 okresov)																			
Súčet za kraj	0	0		8	2		19	7		18	5		21	5		66	19		
Podiel kraja na SR	0,00%	0,00%		0,96%	0,30%		1,88%	1,00%		1,22%	0,53%		1,39%	0,53%		1,32%	0,56%		

Tabuľka C 5.7.1 - Udelené pokarhania na I. stupni základných škôl

Kraj	Košice																		
	Okres	Nultý ročník			Prvý ročník			Druhý ročník			Tretí ročník			Štvrtý ročník			Prvý stupeň spolu		
		Spolu	Zo SZP	%	Spolu	Zo SZP	%	Spolu	Zo SZP	%	Spolu	Zo SZP	%	Spolu	Zo SZP	%	Spolu	Zo SZP	%
Gelnica	0	0	0,00	130	125	96,15	11	5	45,45	70	55	78,57	17	5	29,41	228	190	83,33	
Košice I	0	0	0,00	7	3	42,86	10	1	10,00	7	1	14,29	2	1	50,00	26	6	23,08	
Košice I	0	0	0,00	0	0	0,00	2	1	50,00	4	3	75,00	16	7	43,75	22	11	50,00	
Košice II	0	0	0,00	12	1	8,33	12	4	33,33	31	10	32,26	31	17	54,84	86	32	37,21	
Košice III	0	0	0,00	2	0	0,00	1	0	0,00	2	1	50,00	4	1	25,00	9	2	22,22	
Košice IV	0	0	0,00	7	2	28,57	21	8	38,10	45	16	35,56	38	13	34,21	111	39	35,14	
Košice - okolie	21	19	90,48	76	64	84,21	72	64	88,89	115	103	89,57	155	139	89,68	439	389	88,61	
Michalovce	6	4	66,67	101	96	95,05	59	48	81,36	88	69	78,41	92	77	83,70	346	294	84,97	
Rožňava	0	0	0,00	23	16	69,57	30	22	73,33	58	48	82,76	43	33	76,74	154	119	77,27	
Sobrance	0	0	0,00	9	9	100,00	4	4	100,00	4	4	100,00	11	7	63,64	28	24	85,71	
Spišská Nová Ves	112	112	100,00	116	85	73,28	165	131	79,39	213	203	95,31	174	154	88,51	780	685	87,82	
Trebišov	12	12	100,00	49	48	97,96	57	51	89,47	74	58	78,38	53	48	90,57	245	217	88,57	
Spolu za 'Kraj' = Košice (12 okresov)																			
Súčet za kraj	151	147		532	449		444	339		711	571		636	502		2474	2008		
Podiel kraja na SR	82,97%	84,97%		63,79%	67,42%		43,92%	48,36%		48,01%	61,00%		42,20%	53,07%		49,33%	58,68%		

Tabuľka C 5.7.1 - Udelené pokarhania na I. stupni základných škôl

Kraj	Nitra																	
	Okres	Nultý ročník			Prvý ročník			Druhý ročník			Tretí ročník			Štvrtý ročník			Prvý stupeň spolu	
		Spolu	Zo SZP	%	Spolu	Zo SZP	%	Spolu	Zo SZP	%	Spolu	Zo SZP	%	Spolu	Zo SZP	%	Spolu	Zo SZP
Komárno	0	0	0,00	11	9	81,82	18	7	38,89	37	18	48,65	36	16	44,44	102	50	49,02
Levice	0	0	0,00	26	22	84,62	31	19	61,29	56	36	64,29	47	37	78,72	160	114	71,25
Nitra	2	2	100,00	8	4	50,00	18	15	83,33	31	14	45,16	30	23	76,67	89	58	65,17
Nové Zámky	0	0	0,00	11	11	100,00	40	35	87,50	29	22	75,86	40	35	87,50	120	103	85,83
Šaľa	0	0	0,00	0	0	0,00	1	0	0,00	8	4	50,00	10	1	10,00	19	5	26,32
Topoľčany	0	0	0,00	0	0	0,00	5	1	20,00	5	1	20,00	6	2	33,33	16	4	25,00
Zlaté Moravce	0	0	0,00	0	0	0,00	0	0	0,00	0	0	0,00	7	0	0,00	7	0	0,00
Spolu za 'Kraj' = Nitra (7 okresov)																		
Súčet za kraj	2	2		56	46		113	77		166	95		176	114		513	334	
Podiel kraja na SR	1,10%	1,16%		6,71%	6,91%		11,18%	10,98%		11,21%	10,15%		11,68%	12,05%		10,23%	9,76%	

Tabuľka C 5.7.1 - Udelené pokarhania na I. stupni základných škôl

Kraj	Prešov																	
	Okres	Nultý ročník			Prvý ročník			Druhý ročník			Tretí ročník			Štvrtý ročník			Prvý stupeň spolu	
		Spolu	Zo SZP	%	Spolu	Zo SZP	%	Spolu	Zo SZP	%	Spolu	Zo SZP	%	Spolu	Zo SZP	%	Spolu	Zo SZP
Bardejov	0	0	0,00	4	1	25,00	14	12	85,71	37	9	24,32	25	12	48,00	80	34	42,50
Humenné	0	0	0,00	3	2	66,67	27	4	14,81	36	15	41,67	31	13	41,94	97	34	35,05
Kežmarok	1	0	0,00	4	2	50,00	21	21	100,00	6	5	83,33	19	11	57,89	51	39	76,47
Levoča	0	0	0,00	11	10	90,91	25	24	96,00	30	29	96,67	24	24	100,00	90	87	96,67
Medzilaborce	0	0	0,00	3	2	66,67	11	10	90,91	6	6	100,00	10	8	80,00	30	26	86,67
Poprad	0	0	0,00	21	18	85,71	34	29	85,29	33	13	39,39	33	20	60,61	121	80	66,12
Prešov	4	4	100,00	8	8	100,00	8	6	75,00	16	12	75,00	26	18	69,23	62	48	77,42
Sabinov	5	5	100,00	13	13	100,00	34	32	94,12	20	20	100,00	41	40	97,56	113	110	97,35
Snina	3	2	66,67	0	0	0,00	4	1	25,00	8	3	37,50	5	0	0,00	20	6	30,00
Stará Ľubovňa	0	0	0,00	8	5	62,50	2	2	100,00	10	5	50,00	6	6	100,00	26	18	69,23
Stropkov	0	0	0,00	0	0	0,00	2	2	100,00	0	0	0,00	0	0	0,00	2	2	100,00
Svidník	0	0	0,00	7	7	100,00	9	8	88,89	3	2	66,67	6	3	50,00	25	20	80,00
Vranov nad Topľou	0	0	0,00	47	43	91,49	27	19	70,37	38	33	86,84	59	46	77,97	171	141	82,46
Spolu za 'Kraj' = Prešov (13 okresov)																		
Súčet za kraj	13	11		129	111		218	170		243	152		285	201		888	645	
Podiel kraja na SR	7,14%	6,36%		15,47%	16,67%		21,56%	24,25%		16,41%	16,24%		18,91%	21,25%		17,71%	18,85%	

Tabuľka C 5.7.1 - Udelené pokarhania na I. stupni základných škôl

Kraj	Trenčín																		
	Okres	Nultý ročník			Prvý ročník			Druhý ročník			Tretí ročník			Štvrtý ročník			Prvý stupeň spolu		
		Spolu	Zo SZP	%	Spolu	Zo SZP	%	Spolu	Zo SZP	%	Spolu	Zo SZP	%	Spolu	Zo SZP	%	Spolu	Zo SZP	%
Bánovce nad Bebravou	0	0	0,00	0	0	0,00	0	0	0,00	3	0	0,00	2	0	0,00	5	0	0,00	
Ilava	0	0	0,00	2	1	50,00	1	0	0,00	0	0	0,00	0	0	0,00	3	1	33,33	
Myjava	0	0	0,00	0	0	0,00	1	0	0,00	0	0	0,00	1	0	0,00	2	0	0,00	
Nové Mesto nad Váho	0	0	0,00	0	0	0,00	2	0	0,00	7	5	71,43	0	0	0,00	9	5	55,56	
Partizánske	0	0	0,00	0	0	0,00	0	0	0,00	0	0	0,00	1	1	100,00	1	1	100,00	
Považská Bystrica	0	0	0,00	0	0	0,00	3	3	100,00	4	0	0,00	2	0	0,00	9	3	33,33	
Prievidza	0	0	0,00	3	0	0,00	7	2	28,57	29	0	0,00	22	1	4,55	61	3	4,92	
Prievidza	0	0	0,00	0	0	0,00	0	0	0,00	0	0	0,00	0	0	0,00	0	0	0,00	
Púchov	0	0	0,00	0	0	0,00	0	0	0,00	0	0	0,00	0	0	0,00	0	0	0,00	
Trenčín	0	0	0,00	4	0	0,00	23	1	4,35	23	0	0,00	10	0	0,00	60	1	1,67	
Spolu za 'Kraj' = Trenčín (10 okresov)																			
Súčet za kraj	0	0		9	1		37	6		66	5		38	2		150	14		
Podiel kraja na SR	0,00%	0,00%		1,08%	0,15%		3,66%	0,86%		4,46%	0,53%		2,52%	0,21%		2,99%	0,41%		

Tabuľka C 5.7.1 - Udelené pokarhania na I. stupni základných škôl

Kraj	Trnava																		
	Okres	Nultý ročník			Prvý ročník			Druhý ročník			Tretí ročník			Štvrtý ročník			Prvý stupeň spolu		
		Spolu	Zo SZP	%	Spolu	Zo SZP	%	Spolu	Zo SZP	%	Spolu	Zo SZP	%	Spolu	Zo SZP	%	Spolu	Zo SZP	%
Dunajská Streda	0	0	0,00	5	3	60,00	5	4	80,00	14	4	28,57	11	3	27,27	35	14	40,00	
Galanta	0	0	0,00	8	8	100,00	3	1	33,33	8	4	50,00	16	6	37,50	35	19	54,29	
Hlohovec	0	0	0,00	0	0	0,00	4	0	0,00	2	0	0,00	6	0	0,00	12	0	0,00	
Piešťany	0	0	0,00	1	1	100,00	4	2	50,00	6	2	33,33	2	0	0,00	13	5	38,46	
Senica	0	0	0,00	2	0	0,00	0	0	0,00	13	4	30,77	15	1	6,67	30	5	16,67	
Skalica	0	0	0,00	2	2	100,00	0	0	0,00	2	1	50,00	0	0	0,00	4	3	75,00	
Trnava	0	0	0,00	3	0	0,00	1	0	0,00	4	0	0,00	4	0	0,00	12	0	0,00	
Spolu za 'Kraj' = Trnava (7 okresov)																			
Súčet za kraj	0	0		21	14		17	7		49	15		54	10		141	46		
Podiel kraja na SR	0,00%	0,00%		2,52%	2,10%		1,68%	1,00%		3,31%	1,60%		3,58%	1,06%		2,81%	1,34%		

Tabuľka C 5.7.1 - Udelené pokarhania na I. stupni základných škôl

Kraj	Žilina																	
	Okres	Nultý ročník			Prvý ročník			Druhý ročník			Tretí ročník			Štvrtý ročník			Prvý stupeň spolu	
		Spolu	Zo SZP	%	Spolu	Zo SZP	%	Spolu	Zo SZP	%	Spolu	Zo SZP	%	Spolu	Zo SZP	%	Spolu	Zo SZP
Bytča	0	0	0,00	7	0	0,00	0	0	0,00	1	0	0,00	2	0	0,00	10	0	0,00
Čadca	0	0	0,00	0	0	0,00	0	0	0,00	1	0	0,00	7	0	0,00	8	0	0,00
Dolný Kubín	0	0	0,00	0	0	0,00	0	0	0,00	3	1	33,33	0	0	0,00	3	1	33,33
Kysucké Nové Mesto	0	0	0,00	3	0	0,00	1	0	0,00	1	1	100,00	6	0	0,00	11	1	9,09
Liptovský Mikuláš	0	0	0,00	0	0	0,00	3	1	33,33	3	0	0,00	8	0	0,00	14	1	7,14
Martin	0	0	0,00	10	2	20,00	16	8	50,00	24	3	12,50	38	11	28,95	88	24	27,27
Námestovo	0	0	0,00	0	0	0,00	0	0	0,00	0	0	0,00	4	1	25,00	4	1	25,00
Ružomberok	0	0	0,00	0	0	0,00	0	0	0,00	7	0	0,00	2	2	100,00	9	2	22,22
Turčianske Teplice	0	0	0,00	0	0	0,00	0	0	0,00	0	0	0,00	0	0	0,00	0	0	0,00
Tvrdošín	0	0	0,00	0	0	0,00	2	0	0,00	7	0	0,00	4	0	0,00	13	0	0,00
Žilina	0	0	0,00	5	1	20,00	11	3	27,27	5	0	0,00	16	1	6,25	37	5	13,51
Spolu za 'Kraj' = Žilina (11 okresov)																		
Súčet za kraj	0	0		25	3		33	12		52	5		87	15		197	35	
Podiel kraja na SR	0,00%	0,00%		3,00%	0,45%		3,26%	1,71%		3,51%	0,53%		5,77%	1,59%		3,93%	1,02%	
Súčet za SR	182	173		834	666		1 011	701		1 481	936		1 507	946		5 015	3 422	

Tabuľka C 5.7.2 - Udelené pokarhania na II. stupni základných škôl

Kraj	Banská Bystrica																	
	Okres	Piaty ročník			Šiesty ročník			Siedmy ročník			ôsmy ročník			Deviaty ročník			Nultý až deviaty spolu	
		Spolu	Zo SZP	%	Spolu	Zo SZP	%	Spolu	Zo SZP	%	Spolu	Zo SZP	%	Spolu	Zo SZP	%	Spolu	Zo SZP
Banská Bystrica	41	9	21,95	38	9	23,68	46	5	10,87	38	9	23,68	26	2	7,69	226	55	24,34
Banská Štiavnica	29	4	13,79	23	0	0,00	35	4	11,43	17	3	17,65	27	3	11,11	181	29	16,02
Brezno	59	16	27,12	77	15	19,48	45	8	17,78	60	10	16,67	46	1	2,17	339	75	22,12
Detva	27	9	33,33	18	6	33,33	26	6	23,08	37	7	18,92	27	1	3,70	153	36	23,53
Krupina	10	1	10,00	22	3	13,64	23	0	0,00	13	0	0,00	12	1	8,33	100	15	15,00
Lučenec	66	30	45,45	62	32	51,61	66	30	45,45	74	32	43,24	32	17	53,13	367	182	49,59
Poltár	4	1	25,00	13	6	46,15	4	2	50,00	8	1	12,50	20	8	40,00	55	24	43,64
Revúca	108	85	78,70	86	76	88,37	67	50	74,63	75	65	86,67	39	31	79,49	456	364	79,82
Rimavská Sobota	70	59	84,29	48	38	79,17	44	32	72,73	44	32	72,73	16	9	56,25	318	250	78,62
Veľký Krtíš	20	18	90,00	18	7	38,89	26	14	53,85	17	2	11,76	12	2	16,67	113	58	51,33
Zvolen	57	3	5,26	71	10	14,08	71	6	8,45	80	2	2,50	78	3	3,85	418	38	9,09
Žarnovica	23	14	60,87	12	4	33,33	20	5	25,00	14	3	21,43	6	2	33,33	106	49	46,23
Žiar nad Hronom	26	2	7,69	18	3	16,67	25	10	40,00	18	7	38,89	16	1	6,25	150	32	21,33
Spolu za 'Kraj' = Banská Bystrica (13 okresov)																		
Súčet za kraj	540	251		506	209		498	172		495	173		357	81		2982	1207	
Podiel kraja na SR	14,44%	11,10%		12,91%	10,32%		13,26%	12,94%		12,91%	16,08%		12,75%	16,04%		12,93%	11,37%	

Tabuľka C 5.7.2 - Udelené pokarhania na II. stupni základných škôl

Kraj	Bratislava																	
	Okres	Piaty ročník			Šiesty ročník			Siedmy ročník			ôsmy ročník			Deviaty ročník			Nultý až deviaty spolu	
		Spolu	Zo SZP	%	Spolu	Zo SZP	%	Spolu	Zo SZP	%	Spolu	Zo SZP	%	Spolu	Zo SZP	%	Spolu	Zo SZP
Bratislava I	10	6	60,00	4	3	75,00	3	2	66,67	23	7	30,43	14	5	35,71	57	26	45,61
Bratislava II	9	0	0,00	9	0	0,00	1	0	0,00	4	0	0,00	5	0	0,00	32	0	0,00
Bratislava III	1	0	0,00	1	0	0,00	2	0	0,00	1	0	0,00	5	0	0,00	10	0	0,00
Bratislava IV	0	0	0,00	0	0	0,00	0	0	0,00	0	0	0,00	0	0	0,00	0	0	0,00
Bratislava V	35	0	0,00	29	1	3,45	58	0	0,00	54	0	0,00	48	0	0,00	248	2	0,81
Malacky	2	0	0,00	11	0	0,00	8	1	12,50	17	1	5,88	17	2	11,76	72	10	13,89
Pezinok	6	0	0,00	7	2	28,57	9	0	0,00	7	0	0,00	11	1	9,09	52	11	21,15
Senec	0	0	0,00	3	0	0,00	7	0	0,00	1	0	0,00	2	0	0,00	19	1	5,26
Spolu za 'Kraj' = Bratislava (8 okresov)																		
Súčet za kraj	63	6		64	6		88	3		107	8		102	8		490	50	
Podiel kraja na SR	1,68%	0,27%		1,63%	0,30%		2,34%	0,23%		2,79%	0,74%		3,64%	1,58%		2,12%	0,47%	

Tabuľka C 5.7.2 - Udelené pokarhania na II. stupni základných škôl

Kraj	Košice																	
	Okres	Piaty ročník			Šiesty ročník			Siedmy ročník			ôsmy ročník			Deviaty ročník			Nultý až deviaty spolu	
		Spolu	Zo SZP	%	Spolu	Zo SZP	%	Spolu	Zo SZP	%	Spolu	Zo SZP	%	Spolu	Zo SZP	%	Spolu	Zo SZP
Gelnica	35	34	97,14	59	32	54,24	47	34	72,34	83	31	37,35	41	20	48,78	493	341	69,17
Košice I	21	3	14,29	60	3	5,00	40	1	2,50	47	1	2,13	41	1	2,44	235	15	6,38
Košice I	44	18	40,91	36	15	41,67	38	11	28,95	49	11	22,45	55	9	16,36	244	75	30,74
Košice II	91	51	56,04	71	41	57,75	67	20	29,85	64	9	14,06	60	13	21,67	439	166	37,81
Košice III	12	2	16,67	7	1	14,29	8	3	37,50	15	4	26,67	10	0	0,00	61	12	19,67
Košice IV	81	20	24,69	129	21	16,28	119	15	12,61	127	13	10,24	91	6	6,59	658	114	17,33
Košice - okolie	305	241	79,02	190	138	72,63	156	91	58,33	166	67	40,36	94	21	22,34	1350	947	70,15
Michalovce	170	114	67,06	106	68	64,15	148	87	58,78	105	36	34,29	166	32	19,28	1041	631	60,61
Rožňava	56	40	71,43	90	64	71,11	83	54	65,06	73	49	67,12	30	19	63,33	486	345	70,99
Sobrance	18	12	66,67	7	2	28,57	22	4	18,18	10	3	30,00	9	3	33,33	94	48	51,06
Spišská Nová Ves	320	294	91,88	384	350	91,15	196	149	76,02	226	115	50,88	68	18	26,47	1974	1611	81,61
Trebišov	85	66	77,65	80	51	63,75	106	64	60,38	71	33	46,48	41	16	39,02	628	447	71,18
Spolu za 'Kraj' = Košice (12 okresov)																		
Súčet za kraj	1238	895		1219	786		1030	533		1036	372		706	158		7703	4752	
Podiel kraja na SR	33,11%	39,58%		31,10%	38,80%		27,42%	40,11%		27,02%	34,57%		25,22%	31,29%		33,40%	44,75%	

Tabuľka C 5.7.2 - Udelené pokarhania na II. stupni základných škôl

Kraj	Nitra																	
	Okres	Piaty ročník			Šiesty ročník			Siedmy ročník			ôsmy ročník			Deviaty ročník			Nultý až deviaty spolu	
		Spolu	Zo SZP	%	Spolu	Zo SZP	%	Spolu	Zo SZP	%	Spolu	Zo SZP	%	Spolu	Zo SZP	%	Spolu	Zo SZP
Komárno	57	24	42,11	69	14	20,29	66	10	15,15	71	4	5,63	72	7	9,72	437	109	24,94
Levice	64	33	51,56	70	25	35,71	101	36	35,64	53	24	45,28	68	11	16,18	516	243	47,09
Nitra	65	41	63,08	68	32	47,06	69	14	20,29	95	20	21,05	76	7	9,21	462	172	37,23
Nové Zámky	65	38	58,46	40	16	40,00	50	19	38,00	91	41	45,05	61	21	34,43	427	238	55,74
Šaľa	18	8	44,44	19	5	26,32	20	4	20,00	14	4	28,57	25	2	8,00	115	28	24,35
Topoľčany	24	1	4,17	33	1	3,03	46	2	4,35	64	3	4,69	53	3	5,66	236	14	5,93
Zlaté Moravce	6	4	66,67	8	0	0,00	11	0	0,00	21	7	33,33	8	0	0,00	61	11	18,03
Spolu za 'Kraj' = Nitra (7 okresov)																		
Súčet za kraj	299	149		307	93		363	85		409	103		363	51		2254	815	
Podiel kraja na SR	8,00%	6,59%		7,83%	4,59%		9,66%	6,40%		10,67%	9,57%		12,97%	10,10%		9,77%	7,67%	

Tabuľka C 5.7.2 - Udelené pokarhania na II. stupni základných škôl

Kraj	Prešov																	
	Piaty ročník			Šiesty ročník			Siedmy ročník			ôsmy ročník			Deviaty ročník			Nultý až deviaty spolu		
Okres	Spolu	Zo SZP	%	Spolu	Zo SZP	%	Spolu	Zo SZP	%	Spolu	Zo SZP	%	Spolu	Zo SZP	%	Spolu	Zo SZP	%
Bardejov	89	60	67,42	119	60	50,42	90	24	26,67	98	36	36,73	81	11	13,58	557	225	40,39
Humenné	73	13	17,81	74	17	22,97	77	5	6,49	111	11	9,91	73	7	9,59	505	87	17,23
Kežmarok	101	82	81,19	41	29	70,73	78	48	61,54	66	44	66,67	29	10	34,48	366	252	68,85
Levoča	106	83	78,30	48	36	75,00	61	40	65,57	49	20	40,82	43	17	39,53	397	283	71,28
Medzilaborce	20	19	95,00	21	19	90,48	24	15	62,50	21	9	42,86	12	3	25,00	128	91	71,09
Poprad	80	37	46,25	82	36	43,90	111	46	41,44	131	64	48,85	105	27	25,71	630	290	46,03
Prešov	83	60	72,29	57	43	75,44	57	43	75,44	54	16	29,63	11	3	27,27	324	213	65,74
Sabinov	72	66	91,67	34	24	70,59	66	44	66,67	70	33	47,14	24	19	79,17	379	296	78,10
Snina	24	10	41,67	16	5	31,25	29	6	20,69	28	7	25,00	20	4	20,00	137	38	27,74
Stará Ľubovňa	18	8	44,44	44	21	47,73	32	7	21,88	44	10	22,73	33	22	66,67	197	86	43,65
Stropkov	13	7	53,85	24	7	29,17	8	3	37,50	11	2	18,18	8	2	25,00	66	23	34,85
Svidník	18	10	55,56	11	3	27,27	18	12	66,67	18	8	44,44	4	0	0,00	94	53	56,38
Vranov nad Topľou	445	400	89,89	595	553	92,94	227	163	71,81	131	90	68,70	45	32	71,11	1614	1379	85,44
Spolu za 'Kraj' = Prešov (13 okresov)																		
Súčet za kraj	1142	855		1166	853		878	456		832	350		488	157		5394	3316	
Podiel kraja na SR	30,54%	37,82%		29,74%	42,10%		23,37%	34,31%		21,70%	32,53%		17,43%	31,09%		23,39%	31,23%	

Tabuľka C 5.7.2 - Udelené pokarhania na II. stupni základných škôl

Kraj	Trenčín																	
	Okres	Piaty ročník			Šiesty ročník			Siedmy ročník			ôsmy ročník			Deviaty ročník			Nultý až deviaty spolu	
		Spolu	Zo SZP	%	Spolu	Zo SZP	%	Spolu	Zo SZP	%	Spolu	Zo SZP	%	Spolu	Zo SZP	%	Spolu	Zo SZP
Bánovce nad Bebravou	3	0	0,00	2	0	0,00	26	1	3,85	5	3	60,00	18	0	0,00	59	4	6,78
Ilava	11	3	27,27	31	4	12,90	25	0	0,00	19	1	5,26	8	0	0,00	97	9	9,28
Myjava	0	0	0,00	0	0	0,00	0	0	0,00	0	0	0,00	0	0	0,00	2	0	0,00
Nové Mesto nad Váhom	8	3	37,50	16	1	6,25	20	2	10,00	12	2	16,67	5	1	20,00	70	14	20,00
Partizánske	9	5	55,56	11	7	63,64	2	1	50,00	7	5	71,43	10	6	60,00	40	25	62,50
Považská Bystrica	18	3	16,67	38	4	10,53	27	8	29,63	29	4	13,79	39	6	15,38	160	28	17,50
Prievidza	37	5	13,51	63	1	1,59	75	1	1,33	85	4	4,71	65	0	0,00	386	14	3,63
Prievidza	2	0	0,00	0	0	0,00	9	0	0,00	2	0	0,00	0	0	0,00	13	0	0,00
Púchov	4	1	25,00	3	0	0,00	13	0	0,00	6	0	0,00	5	0	0,00	31	1	3,23
Trenčín	44	1	2,27	52	0	0,00	82	2	2,44	86	0	0,00	80	1	1,25	404	5	1,24
Spolu za 'Kraj' = Trenčín (10 okresov)																		
Súčet za kraj	136	21		216	17		279	15		251	19		230	14		1262	100	
Podiel kraja na SR	3,64%	0,93%		5,51%	0,84%		7,43%	1,13%		6,55%	1,77%		8,22%	2,77%		5,47%	0,94%	

Tabuľka C 5.7.2 - Udelené pokarhania na II. stupni základných škôl

Kraj	Trnava																		
	Okres	Piaty ročník			Šiesty ročník			Siedmy ročník			ôsmy ročník			Deviaty ročník			Nultý až deviaty spolu		
		Spolu	Zo SZP	%	Spolu	Zo SZP	%	Spolu	Zo SZP	%	Spolu	Zo SZP	%	Spolu	Zo SZP	%	Spolu	Zo SZP	%
Dunajská Streda	51	38	74,51	40	14	35,00	50	27	54,00	43	8	18,60	27	7	25,93	246	108	43,90	
Galanta	32	10	31,25	68	14	20,59	63	9	14,29	44	5	11,36	40	5	12,50	282	62	21,99	
Hlohovec	6	0	0,00	7	1	14,29	15	1	6,67	9	1	11,11	8	0	0,00	57	3	5,26	
Piešťany	4	0	0,00	48	10	20,83	59	0	0,00	52	4	7,69	52	4	7,69	228	23	10,09	
Senica	19	3	15,79	20	5	25,00	28	3	10,71	14	2	14,29	49	5	10,20	160	23	14,38	
Skalica	11	3	27,27	4	1	25,00	5	3	60,00	3	2	66,67	3	1	33,33	30	13	43,33	
Trnava	4	0	0,00	27	0	0,00	38	1	2,63	31	0	0,00	17	0	0,00	129	1	0,78	
Spolu za 'Kraj' = Trnava (7 okresov)																			
Súčet za kraj	127	54		214	45		258	44		196	22		196	22		1132	233		
Podiel kraja na SR	3,40%	2,39%		5,46%	2,22%		6,87%	3,31%		5,11%	2,04%		7,00%	4,36%		4,91%	2,19%		

Tabuľka C 5.7.2 - Udelené pokarhania na II. stupni základných škôl

Kraj	Žilina																	
	Okres	Piaty ročník			Šiesty ročník			Siedmy ročník			ôsmy ročník			Deviaty ročník			Nultý až deviaty spolu	
		Spolu	Zo SZP	%	Spolu	Zo SZP	%	Spolu	Zo SZP	%	Spolu	Zo SZP	%	Spolu	Zo SZP	%	Spolu	Zo SZP
Bytča	9	0	0,00	6	0	0,00	2	0	0,00	11	0	0,00	4	0	0,00	42	0	0,00
Čadca	3	0	0,00	17	0	0,00	13	0	0,00	12	0	0,00	15	3	20,00	68	3	4,41
Dolný Kubín	0	0	0,00	0	0	0,00	0	0	0,00	0	0	0,00	0	0	0,00	3	1	33,33
Kysucké Nové Mesto	17	9	52,94	12	3	25,00	9	0	0,00	16	0	0,00	7	0	0,00	72	13	18,06
Liptovský Mikuláš	20	2	10,00	27	2	7,41	60	6	10,00	87	6	6,90	61	5	8,20	269	22	8,18
Martin	98	17	17,35	81	6	7,41	119	9	7,56	159	7	4,40	126	3	2,38	671	66	9,84
Námestovo	6	0	0,00	2	0	0,00	30	1	3,33	14	1	7,14	16	0	0,00	72	3	4,17
Ružomberok	10	2	20,00	13	5	38,46	21	2	9,52	38	13	34,21	10	3	30,00	101	27	26,73
Turčianske Teplice	0	0	0,00	0	0	0,00	0	0	0,00	0	0	0,00	0	0	0,00	0	0	0,00
Tvrdošín	15	0	0,00	19	0	0,00	58	1	1,72	78	1	1,28	56	0	0,00	239	2	0,84
Žilina	16	0	0,00	51	1	1,96	51	2	3,92	93	1	1,08	62	0	0,00	310	9	2,90
Spolu za 'Kraj' = Žilina (11 okresov)																		
Súčet za kraj	194	30		228	17		363	21		508	29		357	14		1847	146	
Podiel kraja na SR	5,19%	1,33%		5,82%	0,84%		9,66%	1,58%		13,25%	2,70%		12,75%	2,77%		8,01%	1,37%	
Súčet za SR	3 739	2 261		3 920	2 026		3 757	1 329		3 834	1 076		2 799	505		23 064	10 619	

Názov : Správa o výsledkoch prieskumu o postavení dieťaťa a žiaka
zo sociálne znevýhodneného prostredia v školskom systéme
v Slovenskej republike

Autor : RNDr. Ľuboš Hvozdovič
PaedDr. Alica Petrasová, PhD.
Mgr. Mária Oľšavská
Ing. Jaroslav Buchta
PaedDr. Ivan Pavlov, PhD.
PaedDr. Viera Šándorová
PaedDr. Viera Skoumalová
Mgr. Eva Suchožová
PhDr. František Godla

Recenzenti : PhDr. Štefan Porubský
Mgr. Stanislav Čina
Ing. Katarína Ondrešová

Jazyková úprava : Mgr. Andrea Biššáková

Vydavateľ : Metodicko-pedagogické centrum v Prešove

Za vydanie zodpovedá: PaedDr. Ivan Pavlov, PhD., riaditeľ MPC

Tlač : Rokus s.r.o., Sabinovská 55, Prešov

Náklad : 500 ks

Rok vydania : 2006

1. vydanie

Prieskum o postavení dieťaťa a žiaka zo sociálne znevýhodneného prostredia bol realizovaný na základe poverenia MŠ SR (list CD 2003-5380/8306-1:097 zo dňa 17. 3. 2005).

N e p r e d a j n é !

ISBN 80-8045-422-6



9 788080 454425