



**METODICKO-PEDAGOGICKÉ CENTRUM BRATISLAVA
REGIONÁLNE PRACOVISKO PREŠOV**

Kolektív autorov

**SPRÁVA O VÝSLEDKoch PRIESKUMU
O POSTAVENÍ ŽIAKA
ZO SOCIÁLNE ZNEVÝHODNENÉHO PROSTREDIA
V ŠKOLSKOM SYSTÉME
V SLOVENSKEJ REPUBLIKE**

2011

**METODICKO-PEDAGOGICKÉ CENTRUM BRATISLAVA
REGIONÁLNE PRACOVISKO PREŠOV**

KOLEKTÍV AUTOROV

**SPRÁVA O VÝSLEDKOVÝCH PRIESKUMU
O POSTAVENÍ ŽIAKA
ZO SOCIÁLNE ZNEVÝHODNENÉHO PROSTREDIA
V ŠKOLSKOM SYSTÉME
V SLOVENSKEJ REPUBLIKE**

2011

Obsah

Úvod	4
1 Prieskum MPC ROCEPO 2009-ZŠ	5
1.1 Ciele prieskumu	5
1.2 Východiská prieskumu	5
1.3 Časový harmonogram prieskumu	6
1.4 Metodika prieskumu	6
1.4.1 Metodika zberu dát	7
1.5 Charakteristika výberového súboru	7
2 Výsledky prieskumu a ich interpretácia	11
2.1 Ukazovatele výchovno-vzdelávacieho procesu	11
2.2 Prospech	11
2.3 Dochádzka	14
2.4 Správanie	19
2.5 Ukončenie povinnej školskej dochádzky	23
2.6 Špeciálne a špecializované triedy v základnej škole, integrovaní žiaci	25
2.6.1 Špeciálne triedy v základnej škole	25
2.6.2 Špecializované triedy v základnej škole	31
2.6.3 Integrovaní žiaci v základnej škole	32
2.7 Asistenti učiteľa	33
2.8 Prechod žiakov na stredné školy	43
2.9 Školské kluby detí	45
2.10 Školské stravovanie	46
2.11 Záujmové útvary	47
3 Záver	48
Zoznam bibliografických odkazov	49
Prílohy	51

ÚVOD

Prieskum MPC ROCEPO 2009-ZŠ Metodicko-pedagogického centra Bratislava, regionálneho pracoviska v Prešove a jeho integrálnej súčasti ROCEPO (Rómske vzdelávacie, informačné, dokumentačné, poradenské a konzultačné centrum) nadväzuje na prieskumy MPC 2005 a MPC ROCEPO 2007-ZŠ.

Prieskum MPC ROCEPO 2009-ZŠ bol zameraný na zistenie výsledkov výchovno-vzdelávacieho procesu u žiakov zo sociálne znevýhodneného prostredia na základe štatistických údajov o ich prospechu, dochádzke, správaní, ukončení povinnej školskej dochádzky a o ďalšom pokračovaní v štúdiu v stredných školách.

Dôležitou súčasťou prieskumu bolo aj zisťovanie počtu žiakov zo sociálne znevýhodneného prostredia v špeciálnych a špecializovaných triedach základnej školy, počtu integrovaných (začlenených) žiakov v základnej škole, počtu žiakov navštevujúcich školské kluby detí a počtu žiakov využívajúcich školské stravovanie a ponuku záujmových útvarov.

Zber údajov v Prieskume MPC ROCEPO 2009-ZŠ sa zameriaval aj na pôsobenie asistenta učiteľa v edukačnom procese.

1 PRIESKUM MPC ROCEPO 2009-ZŠ

1. 1 Ciele prieskumu

Kľúčovým cieľom prieskumu **MPC ROCEPO 2009-ZŠ** bolo zistiť základné informácie o výchove a vzdelávaní **žiakov základných škôl** (ďalej len žiaci ZŠ) pochádzajúcich zo sociálne znevýhodneného prostredia (ďalej len SZP) v rámci Slovenskej republiky.

Tento cieľ možno užšie špecifikovať do čiastkových cieľov:

- a) zistiť reálne zastúpenie predmetnej skupiny žiakov v jednotlivých krajoch SR, typoch základných škôl a ich ročníkoch,
- b) konkretizovať problémy edukácie týchto žiakov,
- c) načrtnúť možnosti riešenia negatívnych javov.

1. 2 Východiská prieskumu

Z Pedagogicko-organizačných pokynov MŠ SR na školský rok 2009/2010 z časti 1.5 bod 14 vyplynula pre Metodicko-pedagogické centrum, regionálne pracovisko Prešov úloha *pokračovať v prieskume o postavení dieťaťa a žiaka zo sociálne znevýhodneného prostredia v školskom systéme SR.*

Na základe toho bol zostavený riešiteľský tím, ktorý pracoval v zložení:

RNDr. Ľuboš Hvozdovič – vedúci tímu,

Ing. Jaroslav Buchta,

Mgr. Elena Cinová,

Mgr. Marián Fečo,

PhDr. František Godla,

PaedDr. Zuzana Kadlečíková, PhD.,

RNDr. Monika Murínová,

Mgr. Mária Olšovská,

Ing. Katarína Ondrášová,

PaedDr. Ján Pavelčák,

PaedDr. Ivan Pavlov, PhD.,

doc. PaedDr. Alica Petrasová, PhD.,

PaedDr. Viera Skoumalová,

Mgr. Eva Suchožová,

PaedDr. Viera Šándorová,

Mgr. Teľana Ustohalová.

V prieskume **MPC ROCEPO 2009-ZŠ** sme pre špecifikáciu žiakov zo SZP v súlade s § 2 písm. p) školského zákona zvolili rovnaké merateľné ukazovatele ako v predchádzajúcich prieskumoch (MPC 2005 a MPC ROCEPO 2007-ZŠ), na základe ktorých možno predpokladať nedostatok primeraných podnetov pre rozvoj osobnosti dieťaťa. Za žiaka zo SZP sme považovali toho, ktorého rodinné prostredie spĺňalo minimálne tri z uvedených kritérií:

1. aspoň jeden rodič poberá dávky v hmotnej núdzi,
2. aspoň jeden rodič je nezamestnaný,
3. najvyššie ukončené vzdelanie aspoň jedného z rodičov je základné,
4. neštandardné bytové a hygienické podmienky (napr. žiak nemá vyhradené miesto na učenie, nemá vlastnú posteľ, v byte nie je zavedená elektrická prípojka),
5. vyučovacím jazykom školy je iný než jazyk, ktorým hovorí dieťa doma.

1.3 Časový harmonogram prieskumu

V tabuľke 1.1 prezentujeme časový harmonogram prieskumu MPC ROCEPO 2009-ZŠ.

Tabuľka 1.1

Postup v prieskume MPC ROCEPO 2009-ZŠ

P. č.	Názov úlohy	Začiatok	Koniec
1.	Tvorba vstupných formulárov	august 2009	september 2009
2.	Vypracovanie sprievodného listu pre školy	september 2009	september 2009
3.	Distribúcia vstupných formulárov a sprievodného listu základným školám	september 2009	október 2009
4.	Tvorba programu na spracovanie a vyhodnotenie údajov	október 2009	november 2009
5.	Spracovanie získaných údajov	december 2009	február 2009
6.	Vyhodnocovanie prieskumu	marec 2010	november 2010
7.	Vypracovanie správy o výsledkoch prieskumu	február 2011	apríl 2011

1.4 Metodika prieskumu

Základné školy (pozri prílohu A) boli oslovené sprievodným listom, ktorý obsahoval základné informácie o prieskume a pokyny, ako získať dáta a vyplniť formulár (publikovaný na doméne www.rocepo.sk) na zber štatistických údajov (pozri prílohu B). Z dôvodu zabezpečenia možnosti porovnania sme pre základné školy využili podobné ukazovatele ako pre špeciálne základné školy, kde zber údajov prebiehal paralelne.

V prílohovej časti C predkladáme prehľad tabuliek s jednotlivými sledovanými ukazovateľmi (pozri prílohu C):

Tabuľky C 1 – Žiaci ZŠ prijatí do stredných škôl (údaje v tabuľkách boli spracované jednotlivo pre každý kraj v SR a za príslušné okresy v tomto kraji).

Tabuľky C 2 – Počty žiakov ZŠ navštevujúcich školské kluby detí (údaje v tabuľkách boli spracované podľa krajov a príslušných okresov v SR).

Tabuľky C 3 – Počty žiakov ZŠ, pre ktorých je zabezpečené školské stravovanie (údaje v tabuľkách boli spracované jednotlivo pre každý kraj v SR a za príslušné okresy v tomto kraji).

Tabuľky C 4 – Záujmová činnosť (údaje v tabuľkách boli spracované jednotlivo pre každý kraj v SR a za príslušné okresy v tomto kraji).

Tabuľky C 5 – Údaje o počtoch asistentov učiteľa, skladbe žiakov ZŠ, výchovno-vzdelávacích výsledkoch, dochádzke, správaní žiakov ZŠ boli spracované jednotlivo pre každý kraj v SR a za príslušné okresy v tomto kraji.

Tabuľky C 6 – Údaje o špeciálnych a špecializovaných triedach v ZŠ.

1. 4. 1 Metodika zberu dát

Zber údajov prebiehal v elektronickej forme. Vstupné formuláre boli spracované vo formáte MS Excel a následne boli publikované na doméne www.rocepo.sk.

Na spracovanie vrátených vyplnených formulárov sme vytvorili program, pomocou ktorého bolo možné postupne transformovať uvedené údaje do databázového súboru vhodného na ďalšie spracovanie. Skúsenosti získané touto formou komunikácie a spracovania údajov nás presvedčili o jej výhodnosti a efektívnosti vzhľadom na veľké množstvo dát.

Na vyhodnocovanie údajov z databázy dotazníkov sme použili prezentačné prostriedky:

- MS Accessu: dotazy, formuláre, zostavy,
- MS Excelu: tabuľky, krížové tabuľky, grafy a mapy.

1. 5 Charakteristika výberového súboru

V tejto časti predkladáme informácie o základných školách, ktoré sa zúčastnili prieskumu MPC ROCEPO 2009-ZŠ. Pre porovnanie uvádzame aj informácie Ústavu informácií a prognóz školstva (ďalej len ÚIPŠ) publikované v štatistickej ročenke k 15. 9. 2008. Podľa týchto údajov bolo na území Slovenskej republiky 2 224 základných škôl.

Tabuľka 1. 2

Prehľad počtu základných škôl (podľa krajov) v prieskume MPC ROCEPO 2009-ZŠ

Kraj	Spolu		
	ÚIPŠ	Prieskum	%
Banskobystrický	285	84	29,47
Bratislavský	154	29	18,83
Košický	319	149	46,71
Nitriansky	312	108	34,62
Prešovský	443	183	41,31
Trenčiansky	199	44	22,11
Trnavský	241	57	23,65
Žilinský	271	62	22,88
SR	2 224	716	32,19

- ÚIPŠ – Ústav informácií a prognóz školstva
- Prieskum – MPC ROCEPO 2009-ZŠ
- % – podiel (Prieskum/ÚIPŠ*100)
- SR – Slovenská republika

Z celkového počtu **2 224** základných škôl (podľa údajov ÚIPŠ v Slovenskej republike v školskom roku 2008/2009) sa do prieskumu MPC ROCEPO 2009-ZŠ zapojilo **716** škôl, čo

tvorí 32,19 %. Poradie troch krajov s najvyšším percentuálnym zastúpením škôl v prieskume MPC ROCEPO 2009-ZŠ je takéto:

1. Košický kraj 46,71 %;
2. Prešovský kraj 41,31 %;
3. Nitriansky kraj 34,62 %.

Tabuľka 1. 3

Prehľad počtu žiakov základných škôl (podľa krajov) v prieskume MPC ROCEPO 2009-ZŠ

Kraj	Spolu		
	ÚIPŠ	Prieskum	%
Banskobystrický	52 080	16 687	32,04
Bratislavský	38 564	7 114	18,45
Košický	70 218	35 840	51,04
Nitriansky	53 954	19 258	35,69
Prešovský	79 423	42 255	53,20
Trenčiansky	45 921	11 285	24,57
Trnavský	43 444	9 138	21,03
Žilinský	64 767	15 663	24,18
SR	448 371	157 240	35,07

ÚIPŠ – Ústav informácií a prognóz školstva 2008/2009

Prieskum – MPC ROCEPO 2009-ZŠ

% – pomer (Prieskum/ÚIPŠ*100)

SR – Slovenská republika

Najvyššie percentuálne zastúpenie žiakov škôl zapojených do prieskumu bolo z Prešovského kraja (53,20 %), Košického kraja (51,04 %) a Nitrianskeho kraja (35,69 %).

Tabuľka 1. 4

Prehľad počtu všetkých žiakov a žiakov zo SZP ZŠ zapojených do prieskumu MPC ROCEPO 2009-ZŠ v rámci SR (podľa ročníkov)

Ročník	N	SZP	%
0.	1 388	1 103	79,47
1.	17 188	4 085	23,77
2.	16 702	3 359	20,11
3.	17 230	3 023	17,54
4.	17 738	3 221	18,16
5.	17 380	3 095	17,81
6.	17 069	2 675	15,67
7.	17 273	2 148	12,44
8.	17 126	1 689	9,86
9.	18 146	1 197	6,60
Spolu	157 240	25 595	16,28

% – pomer ($SZP/N \cdot 100$)

SZP – žiaci zo sociálne znevýhodneného prostredia

N – všetci žiaci

V školách zapojených do prieskumu MPC ROCEPO 2009-ZŠ v rámci SR z celkového počtu 157 240 žiakov bolo zo SZP 25 595 žiakov, čo je 16,28 %.

Graf 1.1

Percentuálne zastúpenie žiakov ZŠ zo SZP v rámci SR zapojených do prieskumu MPC ROCEPO 2009-ZŠ (podľa ročníkov)

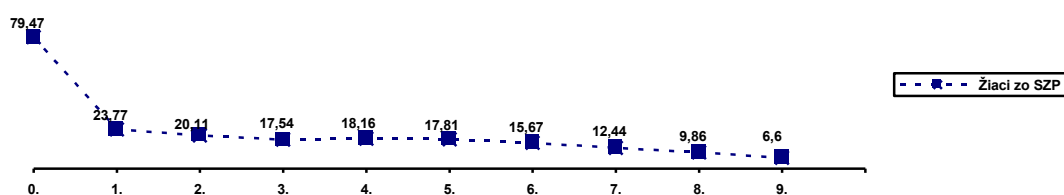

Z tabuľky 1.4 a grafu 1.1 vyplýva, že najvyššie percentuálne zastúpenie žiakov zo SZP bolo v nultom ročníku ZŠ (79,47 %). Počnúc prvým ročníkom sme zaznamenali pokles žiakov zo SZP. Najnižšie zastúpenie bolo v 9. ročníku (6,60 %) a v 8. ročníku (9,86 %).

Tabuľka 1. 5

Prehľad počtu všetkých žiakov a žiakov zo SZP ZŠ zapojených do prieskumu MPC ROCEPO 2009-ZŠ v rámci SR (podľa krajov)

Kraj	Žiaci		
	N	SZP	%
Banskobystrický	16 687	3 289	19,71
Bratislavský	7 114	75	1,05
Košický	35 840	10 694	29,84
Nitriansky	19 258	1 577	8,19
Prešovský	42 255	8 496	20,11
Trenčiansky	11 285	284	2,52
Trnavský	9 138	511	5,59
Žilinský	15 663	669	4,27
SR	157 240	25 595	16,28

% – pomer ($SZP/N*100$)

SZP – žiaci zo sociálne znevýhodneného prostredia

N – všetci žiaci

SR – Slovenská republika

Najvyššie percentuálne zastúpenie žiakov zo SZP v ZŠ zapojených do prieskumu bolo v Košickom kraji (29,11 %), Prešovskom kraji (20,11 %) a Banskobystrickom kraji (19,71 %).

2 VÝSLEDKY PRIESKUMU A ICH INTERPRETÁCIA

2.1 Ukazovatele výchovno-vzdelávacieho procesu

V tejto kapitole analyzujeme výsledky prieskumu MPC ROCEPO 2009-ZŠ. Sledovali sme tieto ukazovatele výchovno-vzdelávacieho procesu:

- prospech,
- dochádzku,
- správanie,
- ukončenie povinnej školskej dochádzky,
- špeciálne a špecializované triedy, integrovaných (začlenených) žiakov.

V prieskume MPC ROCEPO 2009-ZŠ sme monitorovali aj:

- pôsobenie asistenta učiteľa,
- prechod na stredné školy,
- návštevnosť školského klubu detí v základnej škole,
- poskytovanie školského stravovania,
- účasť žiakov v záujmových útvaroch.

2.2 Prospech

V oblasti prospechu sme sledovali počet žiakov opakujúcich ročník vo všeobecnosti, ako aj podiel žiakov zo SZP na opakovaní ročníka (v jednotlivých ročníkoch a krajoch).

Tabuľka 2.1

Prehľad počtu žiakov opakujúcich ročník v ZŠ zapojených do prieskumu MPC ROCEPO 2009-ZŠ

	2009		
	N	OR	% OR z N
Spolu	157 240	5 731	3,64
SZP	25 595	4 078	15,93
%	16,28	71,16	-

N - všetci žiaci

OR - žiaci opakujúci ročník

% OR z N - percentuálny podiel ($OR/N*100$)

% - percentuálny podiel ($SZP/Spolu*100$)

SZP - žiaci zo sociálne znevýhodneného prostredia

V ZŠ zapojených do prieskumu MPC ROCEPO 2009-ZŠ z celkového počtu žiakov opakovalo ročník 3,64 % žiakov. Z celkového počtu žiakov zo SZP opakovalo ročník 15,93 % žiakov.

Z celkového počtu žiakov pochádzalo 16,28 % zo SZP, pričom z celkového počtu žiakov opakujúcich ročník bolo až 71,16 % žiakov zo SZP.

Tabuľka 2.2

Prehľad počtu žiakov opakujúcich ročník v ZŠ zapojených do prieskumu MPC ROCEPO 2009-ZŠ (podľa krajov)

Kraj	Spolu			SZP		
	N	OR	%	N	OR	%
Banskobystrický	16 687	790	4,73	3 289	586	17,82
Bratislavský	7 114	91	1,28	75	14	18,67
Košický	35 840	2442	6,81	10 694	1 936	18,10
Nitriansky	19 258	396	2,06	1 577	215	13,63
Prešovský	42 255	1 474	3,49	8 496	1 138	13,39
Trenčiansky	11 285	128	1,13	284	35	12,32
Trnavský	9 138	231	2,53	511	71	13,89
Žilinský	15 663	179	1,14	669	83	12,41
SR	157 240	5 731	3,64	25 595	4 078	15,93

- N – všetci žiaci
 OR – žiaci opakujúci ročník
 SZP – žiaci zo sociálne znevýhodneného prostredia
 % – percentuálny podiel ($OR/N * 100$)
 SR – Slovenská republika

Z tabuľky 2.2 vyplýva, že v školách zapojených do prieskumu MPC ROCEPO 2009-ZŠ najvyššie percento žiakov opakujúcich ročník bolo v Košickom kraji (6,81 %), kde z celkového počtu 35 840 žiakov ZŠ opakovalo ročník 2 442 žiakov. Ďalší v poradí nasledoval Banskobystrický kraj s 4,73 % žiakov opakujúcich ročník v ZŠ. Vysoké percentuálne zastúpenie žiakov opakujúcich ročník bolo aj v Prešovskom kraji (3,49 %). Najnižšie percento zastúpenia žiakov opakujúcich ročník v ZŠ bolo v Trenčianskom kraji (1,13 %).

Najvyššie percento žiakov zo SZP opakujúcich ročník v ZŠ bolo v Bratislavskom kraji (18,67 %), kde opakovalo ročník 14 žiakov z celkového počtu 75 žiakov zo SZP. Najnižšie percentuálne zastúpenie žiakov zo SZP opakujúcich ročník v ZŠ bolo v Trenčianskom kraji (12,32 %).

Poradie krajov podľa percentuálneho zastúpenia žiakov zo SZP opakujúcich ročník v ZŠ zapojených do prieskumu MPC ROCEPO 2009-ZŠ:

1. Bratislavský kraj 18,67 %;
2. Košický kraj 18,10 %;
3. Banskobystrický kraj 17,82 %;
4. Trnavský kraj 13,89 %;
5. Nitriansky kraj 13,63 %;
6. Prešovský kraj 13,39 %;
7. Žilinský kraj 12,41 %;
8. Trenčiansky kraj 12,32 %.

Poradie krajov podľa počtu žiakov zo SZP opakujúcich ročník v ZŠ zapojených do prieskumu MPC ROCEPO 2009-ZŠ:

1. Košický kraj 1 936;
2. Prešovský kraj 1 138;
3. Banskobystrický kraj 586;
4. Nitriansky kraj 21;
5. Žilinský kraj 83;
6. Trnavský kraj 71;
7. Trenčiansky kraj 35;
8. Bratislavský kraj 14.

Tabuľka 2.3

Prehľad počtu žiakov a počtu žiakov opakujúcich ročník v ZŠ zapojených do prieskumu MPC ROCEPO 2009-ZŠ (podľa ročníkov)

Ročník	2009					
	Spolu			SZP		
	N	OR	%	N	OR	%
0.	1 388	22	1,59	1 103	22	1,99
1.	17 188	1 521	8,85	4 085	1 233	30,18
2.	16 702	534	3,20	3 359	442	13,16
3.	17 230	393	2,28	3 023	304	10,06
4.	17 738	400	2,26	3 221	300	9,31
5.	17 380	777	4,47	3 095	585	18,90
6.	17 069	726	4,25	2 675	452	16,90
7.	17 273	621	3,60	2 148	350	16,29
8.	17 126	603	3,52	1 689	321	19,01
9.	18 146	134	0,74	1 197	69	5,76
Spolu	157 240	5 731	3,64	25 595	4 078	15,93

- N - všetci žiaci
 OR - žiaci opakujúci ročník
 SZP - žiaci zo sociálne znevýhodneného prostredia
 % - percentuálny podiel (OR/N *100)

Z tabuľky 2.3 vyplýva, že z celkového počtu žiakov ZŠ zapojených do prieskumu (157 240) opakovalo ročník 5 731 žiakov, t. j. 3,64 %. Najvyššie percento žiakov opakujúcich ročník bolo v 1. a najnižšie v 9. ročníku.

Poradie percentuálneho zastúpenia žiakov opakujúcich ročník v ZŠ zapojených do prieskumu MPC ROCEPO 2009-ZŠ:

1. prvý ročník 8,85 %;
2. piaty ročník 4,47 %;
3. šiesty ročník 4,25 %;
4. siedmy ročník 3,60 %;

5. ôsmy ročník 3,52 %;
6. druhý ročník 3,20 %;
7. tretí ročník 2,28 %;
8. štvrtý ročník 2,26 %;
9. nultý ročník 1,59 %;
10. deviaty ročník 0,74 %.

Poradie percentuálneho zastúpenia žiakov zo SZP opakujúcich ročník v ZŠ zapojených do prieskumu MPC ROCEPO 2009-ZŠ:

1. prvý ročník 30,18 %;
2. ôsmy ročník 19,01 %;
3. piaty ročník 18,90 %;
4. šiesty ročník 16,90 %;
5. siedmy ročník 16,29 %;
6. druhý ročník 13,16 %;
7. tretí ročník 10,06 %;
8. štvrtý ročník 9,31 %;
9. deviaty ročník 5,76 %;
10. nultý ročník 1,99 %.

Tabuľka 2.4

Prehľad počtu všetkých žiakov opakujúcich ročník zapojených do prieskumu MPC ROCEPO 2009-ZŠ (podľa stupňov ZŠ)

Stupeň	Žiaci v prieskume			Žiaci opakujúci ročník		
	N	SZP	%	N	SZP	%
1. stupeň	70 246	14 791	21,06	2 870	2 301	80,17
2. stupeň	86 994	10 804	12,42	2 861	1 777	62,11
Spolu	157 240	25 595	16,28	5 731	4 078	71,16

N – počet všetkých žiakov

SZP – počet žiakov zo sociálne znevýhodneného prostredia

% – percentuálny podiel (zo $SZP/N \cdot 100$)

V sledovaných ZŠ z celkového počtu žiakov (157 240) bolo 25 595 žiakov zo SZP (16,28 %). Na prvom stupni ZŠ tvorili žiaci zo SZP 21,06 %, na druhom stupni ZŠ to bolo 12,42 %.

Aj keď percentuálne zastúpenie žiakov zo SZP je 16,28 %, na opakovaní ročníka sa žiaci zo SZP podieľajú až 71,16 %. Z celkového počtu neprospievajúcich žiakov tvorili žiaci zo SZP na 1. stupni ZŠ 80,17 % a v ročníkoch na 2. stupni ZŠ 62,11 %.

2. 3 Dochádzka

V oblasti dochádzky sme sledovali počet vymeškaných vyučovacích hodín vo všeobecnosti, ako aj podiel vymeškaných vyučovacích hodín a neospravedlnených vyučovacích hodín žiakmi zo SZP (v jednotlivých ročníkoch a krajoch).

Tabuľka 2.5

Prehľad počtu vymeškaných vyučovacích hodín a vymeškaných neospravedlnených vyučovacích hodín ZŠ zapojených do prieskumu MPC ROCEPO 2009-ZŠ (podľa stupňov ZŠ)

Stupeň	Vymeškané hodiny			Neospravedlnené hodiny		
	N	SZP	%	N	SZP	%
1. stupeň	5 720 242	1 949 042	34,07	527 051	382 886	72,65
2. stupeň	9 489 488	2 133 080	22,48	776 599	492 327	63,40
Spolu	15 209 730	4 082 122	26,84	1 303 650	875 213	67,14

N – všetci žiaci

SZP – žiaci zo sociálne znevýhodneného prostredia

% – percentuálny podiel ($SZP/N \cdot 100$)

Z celkového počtu vymeškaných vyučovacích hodín žiakmi v ZŠ (15 209 730) bolo žiakmi zo SZP vymeškaných 4 082 122 vyučovacích hodín (26,84 %). Na prvom stupni ZŠ tvorili vymeškané vyučovacie hodiny žiakmi zo SZP 34,07 %, na druhom stupni ZŠ to bolo 22,48 %. Z celkového počtu 1 303 650 vymeškaných neospravedlnených vyučovacích hodín žiakmi ZŠ vymeškali žiaci zo SZP 875 213 neospravedlnených vyučovacích hodín (67,14 %).

Tabuľka 2.6

Prehľad počtu vymeškaných vyučovacích hodín žiakmi zo SZP k celkovému počtu vymeškaných vyučovacích hodín v ZŠ zapojených do prieskumu MPC ROCEPO 2009-ZŠ (podľa ročníkov)

Ročník	Vymeškané vyučovacie hodiny			Vymeškané neospravedlnené vyučovacie hodiny		
	N	SZP	%	N	SZP	%
0.	174 347	143 053	82,05	28 561	24 964	87,41
1.	1 403 383	535 361	38,15	161 442	112 595	69,74
2.	1 258 387	412 950	32,82	106 631	78 015	73,16
3.	1 384 094	407 490	29,44	104 420	78 116	74,71
4.	1 500 031	450 235	30,02	125 997	89 196	70,79
5.	1 756 145	552 369	31,45	201 259	147 966	73,52
6.	1 787 728	505 665	28,29	184 056	114 833	62,39
7.	1 851 357	455 847	24,62	170 436	106 247	62,34
8.	1 876 755	371 274	19,78	133 207	81 028	60,83
9.	2 217 503	47 925	21,61	87 641	42 253	48,21
Spolu	15 209 730	4 082 122	26,84	1 303 650	875 213	67,14

- N – všetci žiaci
SZP – žiaci zo sociálne znevýhodneného prostredia
% – percentuálny podiel ($SZP/N*100$)

Upozorňujeme na dochádzku v nultom ročníku, kde celkový počet vymeškaných vyučovacích hodín je 82,05 % a počet neospravedlnených vymeškaných vyučovacích hodín je 87,41 %. Poradie ročníkov podľa percentuálneho podielu žiakov zo SZP na vymeškaných vyučovacích hodinách v ZŠ zapojených do prieskumu MPC ROCEPO 2009-ZŠ je nasledovné:

1. nultý ročník	82,05 %;
2. prvý ročník	38,15 %;
3. druhý ročník	32,82 %;
4. piaty ročník	31,45 %;
5. štvrtý ročník	30,02 %;
6. tretí ročník	29,44 %;
7. šiesty ročník	28,29 %;
8. siedmy ročník	24,62 %;
9. deviaty ročník	21,61 %;
10. ôsmy ročník	19,78 %.

Poradie ročníkov podľa percentuálneho podielu žiakov zo SZP na vymeškaných neospravedlnených vyučovacích hodinách v prieskume MPC ROCEPO 2009-ZŠ:

1. nultý ročník	87,41 %;
2. tretí ročník	74,71 %;
3. piaty ročník	73,52 %;
4. druhý ročník	73,16 %;
5. štvrtý ročník	70,79 %;
6. prvý ročník	69,74 %;
7. šiesty ročník	62,39 %;
8. siedmy ročník	62,34 %;
9. ôsmy ročník	60,83 %;
10. deviaty ročník	48,21 %.

Tabuľka 2.7

Prehľad počtu vymeškaných vyučovacích hodín v ZŠ zapojených do prieskumu MPC ROCEPO 2009-ZŠ (podľa krajov)

Kraj	N	% zo SR	SZP	% zo SR	% SZP z N
Banskobystrický	1 620 223	10,65	486 003	11,91	30,00
Bratislavský	650 358	4,28	10 504	0,26	1,62
Košický	4 371 227	28,74	1 901 210	46,57	43,49
Nitriansky	1 768 002	11,62	292 282	7,16	16,53
Prešovský	4 034 687	26,53	1 213 491	29,73	30,08
Trenčiansky	784 571	5,16	29 010	0,71	3,70
Trnavský	783 718	5,15	75 389	1,85	9,62
Žilinský	1 196 944	7,87	74 233	1,82	6,20
SR	15 209 730	100,00	4 082 122	100,00	26,84

- N – celkový počet vymeškaných vyučovacích hodín
 SZP – celkový počet vymeškaných vyučovacích hodín žiakmi zo SZP
 % zo SR – percento vymeškaných hodín z celkového počtu v rámci SR
 % SZP z N – percento vymeškaných hodín žiakmi zo SZP z celkového počtu vymeškaných hodín v jednotlivých krajoch ($SZP/N \cdot 100$)
 SR – Slovenská republika

Uvedené výsledky ukazujú, že na celkovom počte vymeškaných hodín v SR (15 209 730) sa najvyšším percentom podieľali žiaci v Košickom kraji (28,74 %) a v Prešovskom kraji (26,53 %). V rámci SR sa na vymeškaných vyučovacích hodinách žiakmi zo SZP (4 082 122) podieľali najviac žiaci v Košickom kraji (46,57 %) a v Prešovskom kraji (29,73 %).

Poradie troch krajov s najvyšším percentuálnym zastúpením vymeškaných hodín žiakmi zo SZP z celkového počtu vymeškaných hodín bolo takéto:

1. Košický kraj 43,49 %;
2. Prešovský kraj 30,08 %;
3. Banskobystrický kraj 30,00 %;
4. Nitriansky kraj 16,53 %;
5. Trnavský kraj 9,62 %;
6. Žilinský kraj 6,20 %;
7. Trenčiansky kraj 3,70 %;
8. Bratislavský kraj 1,62 %.

Tabuľka 2.8

Prehľad počtu vymeškaných neospravedlnených vyučovacích hodín v ZŠ zapojených do prieskumu MPC ROCEPO 2009-ZŠ (podľa krajov)

Kraj	N	% zo SR	SZP	% zo SR	% SZP z N
Banskobystrický	129 707	9,95	94 540	10,80	72,89
Bratislavský	25 700	1,97	2 246	0,26	8,74
Košický	758 396	58,17	542 100	61,94	71,48
Nitriansky	108 167	8,30	60 490	6,91	55,92
Prešovský	224 876	17,25	153 189	17,50	68,12
Trenčiansky	10 778	0,83	4 567	0,52	42,37
Trnavský	29 181	2,24	12 486	1,43	42,79
Žilinský	16 845	1,29	5 595	0,64	33,21
SR	1 303 650	100,00	875 213	100,00	67,14

- N – celkový počet vymeškaných neospravedlnených vyučovacích hodín
 SZP – celkový počet vymeškaných neospravedlnených vyučovacích hodín žiakmi zo SZP
 % zo SR – percento vymeškaných neospravedlnených hodín z celkového počtu v SR
 % zo SZP – percento vymeškaných neospravedlnených hodín žiakov zo SZP
 % SZP z N – percento vymeškaných neospravedlnených hodín žiakmi zo SZP z celkového počtu vymeškaných hodín v jednotlivých krajoch ($SZP/N \cdot 100$)
 SR – Slovenská republika

Z údajov zaznamenaných v tabuľke 2.8 možno konštatovať, že na celkovom počte 1 303 650 vymeškaných neospravedlnených hodín sa najviac podieľali žiaci v Košickom kraji (58,17 %) a Prešovskom kraji (17,25 %). Taktiež na vymeškaných neospravedlnených vyučovacích hodinách žiakmi zo SZP mali najväčší podiel žiaci v Košickom kraji (61,94 %) a v Prešovskom kraji (17,50 %).

Poradie krajov podľa percenta vymeškaných neospravedlnených hodín žiakmi zo SZP z celkového počtu vymeškaných neospravedlnených hodín v jednotlivých krajoch bolo takéto:

1. Banskobystrický kraj 72,89 %;
2. Košický kraj 71,48 %;
3. Prešovský kraj 68,12 %;
4. Nitriansky kraj 55,92 %;
5. Trnavský kraj 42,79 %;
6. Trenčiansky kraj 42,37 %;
7. Žilinský kraj 33,21 %;
8. Bratislavský kraj 8,74 %.

2.4 Správanie

Tabuľka 2.9

Prehľad o počte udelených výchovných opatrení v ZŠ zapojených do prieskumu MPC ROCEPO 2009-ZŠ v rámci SR

Výchovné opatrenia	N	SZP	%
Pozitívne	47 044	6 103	12,97
Negatívne	30 776	12 231	39,74

N – všetci žiaci

SZP – žiaci zo sociálne znevýhodneného prostredia

% – percentuálny podiel ($SZP/N \cdot 100$)

Z údajov uvedených v tabuľke 2.9 vyplynulo, že v rámci prieskumu MPC ROCEPO 2009-ZŠ sa žiaci zo SZP podieľali na pozitívnych výchovných opatreniach 12,97 %, ale na negatívnych výchovných opatreniach až 39,74 %.

Tabuľka 2.10

Prehľad o počte pozitívnych výchovných opatrení udelených žiakom ZŠ zapojených do prieskumu MPC ROCEPO 2009-ZŠ (podľa krajov a stupňov ZŠ)

Kraj	1. stupeň			2. stupeň			Spolu		
	N	SZP	%	N	SZP	%	N	SZP	%
Banskobystrický	2 266	244	10,77	2 347	192	8,18	4 613	436	9,45
Bratislavský	1 272	7	0,55	1 118	8	0,72	2 390	15	0,63
Košický	5 769	2 030	35,19	5 182	1 041	20,09	10 951	3 071	28,04
Nitriansky	2 719	249	9,16	2 957	142	4,80	5 676	391	6,89
Prešovský	5 300	1 338	25,25	4 915	467	9,50	10 215	1 805	17,67
Trenčiansky	1 869	39	2,09	2 051	21	1,02	3 920	60	1,53
Trnavský	1 668	125	7,49	1 795	82	4,59	3 463	207	5,98
Žilinský	2 810	69	2,46	3 006	49	1,63	5 816	118	2,03
SR	23 673	4 101	17,32	23 371	2002	8,57	47 044	6 103	12,97

N – všetci žiaci

SZP – žiaci zo sociálne znevýhodneného prostredia

% – percentuálny podiel ($SZP/N \cdot 100$)

SR – Slovenská republika

Najviac pozitívnych výchovných opatrení bolo udelených v krajoch s najvyšším počtom žiakov zo SZP (Košický kraj, Prešovský kraj). Uvádzame poradie troch krajov s najvyšším percentuálnym zastúpením pozitívnych výchovných opatrení u žiakov zo SZP podľa stupňov ZŠ:

Prvý stupeň ZŠ:

1. Košický kraj 35,19 %;
2. Prešovský kraj 25,25 %;
3. Banskobystrický kraj 10,77 %.

Druhý stupeň ZŠ:

1. Košický kraj 20,09 %;
2. Prešovský kraj 9,50 %;
3. Banskobystrický kraj. 8,18 %.

Spolu:

1. Košický kraj 28,04 %;
2. Prešovský kraj 17,67 %;
3. Banskobystrický kraj. 9,45 %.

Tabuľka 2.11

Prehľad o počte udelených pozitívnych výchovných opatrení v troch krajoch SR s najvyšším zastúpením žiakov zo SZP v ZŠ zapojených do prieskumu MPC ROCEPO 2009-ZŠ (podľa ročníkov)

Ročník	Kraj								
	Košický			Prešovský			Banskobystrický		
	N	SZP	%	N	SZP	%	N	SZP	%
0.	127	122	96,06	188	180	95,74	4	3	75,00
1.	1 460	556	38,08	1 397	367	26,27	520	51	9,81
2.	1 429	513	35,90	1 301	277	21,29	522	52	9,96
3.	1 368	425	31,07	1 213	248	20,45	606	63	10,40
4.	1 385	414	29,89	1 201	266	22,15	614	75	12,21
5.	1 151	347	30,15	943	142	15,06	391	36	9,21
6.	1 041	268	25,74	1 006	116	11,53	501	41	8,18
7.	894	181	20,25	888	63	7,09	491	61	12,42
8.	1 022	157	15,36	981	62	6,32	469	28	5,97
9.	1 074	88	8,19	1 097	84	7,66	495	26	5,25
Spolu	10 951	3 071	28,04	10 215	1 805	17,67	4 613	436	9,45

N – všetci žiaci

SZP – žiaci zo sociálne znevýhodneného prostredia

% – percentuálny podiel ($SZP/N \cdot 100$)

Z tabuľky 2.11 vyplynulo, že najvyššie percento udelených pozitívnych výchovných opatrení žiakom zo SZP bolo v nultom ročníku v Košickom kraji (96,06 %). Najnižšie percento udelených pozitívnych výchovných opatrení žiakom zo SZP bolo v deviatom ročníku v Banskobystrickom kraji (5,25 %).

Poradie ročníkov podľa percentuálneho vyjadrenia počtu udelených pozitívnych výchovných opatrení u žiakov zo SZP v jednotlivých sledovaných krajoch bolo takéto:

Košický kraj:

1. nultý ročník 96,06 %;
2. prvý ročník 38,08 %;
3. druhý ročník 35,90 %.

Prešovský kraj:

1. nultý ročník 95,74 %;
2. prvý ročník 26,27 %;
3. štvrtý ročník 22,15 %.

Banskobystrický kraj:

1. nultý ročník 75,00 %;
2. siedmy ročník 12,42 %;
3. štvrtý ročník 12,21 %.

Tabuľka 2.12

Prehľad o počte negatívnych výchovných opatrení udelených žiakom ZŠ zapojených do prieskumu MPC ROCEPO 2009-ZŠ (podľa krajov a stupňov ZŠ)

Kraj	1. stupeň			2. stupeň			Spolu		
	N	SZP	%	N	SZP	%	N	SZP	%
Banskobystrický	415	239	57,59	2 081	494	23,74	2 496	733	29,37
Bratislavský	180	9	5,00	1 040	18	1,73	1 220	27	2,21
Košický	2 923	2 392	81,83	6 389	3 273	51,23	9 312	5 665	60,84
Nitriansky	994	599	60,26	3 172	842	26,54	4 166	1 441	34,59
Prešovský	1 939	1 463	75,45	4 814	2 209	45,89	6 753	3 672	54,38
Trenčiansky	344	72	20,93	1 646	86	5,22	1 990	158	7,94
Trnavský	386	95	24,61	1 796	224	12,47	2 182	319	14,62
Žilinský	383	66	17,23	2 274	150	6,60	2 657	216	8,13
SR	7 564	4 935	65,24	23 212	7 296	31,43	30 776	12 231	39,74

N – všetci žiaci

SZP – žiaci zo sociálne znevýhodneného prostredia

% – percentuálny podiel (SZP/N*100)

SR – Slovenská republika

Najvyšší počet negatívnych výchovných opatrení v ZŠ bolo udelených v Košickom kraji, Prešovskom kraji a Nitrianskom kraji. Poradie troch krajov s najvyšším percentuálnym zastúpením negatívnych výchovných opatrení u žiakov zo SZP podľa stupňov ZŠ je nasledovné:

Prvý stupeň ZŠ:

1. Košický kraj 81,83 %;
2. Prešovský kraj 75,45 %;
3. Nitriansky kraj 60,26 %.

Druhý stupeň ZŠ:

1. Košický kraj 51,23 %;
2. Prešovský kraj 45,89 %;
3. Nitriansky kraj 26,54 %.

Spolu:

1. Košický kraj 60,84 %;
2. Prešovský kraj 54,38 %;
3. Nitriansky kraj 34,59 %.

Tabuľka 2.13

Prehľad o počte negatívnych výchovných opatrení udelených žiakom zo SZP v troch krajoch s najvyššou mierou týchto opatrení v rámci ZŠ zapojených do prieskumu MPC ROCEPO 2009-ZŠ (podľa ročníkov)

Ročník	Kraj								
	Košický			Prešovský			Nitriansky		
	N	SZP	%	N	SZP	%	N	SZP	%
0.	177	168	94,92	128	87	67,97	21	21	100
1.	815	702	86,13	445	335	75,28	181	144	79,56
2.	613	522	85,15	338	250	73,96	228	157	68,86
3.	592	473	79,90	563	453	80,46	236	119	50,42
4.	726	527	72,59	465	338	72,69	328	158	48,17
5.	1 317	863	65,53	852	536	62,91	561	183	32,62
6.	1 318	785	59,56	899	449	49,94	704	288	40,91
7.	1 331	772	58,00	974	438	44,97	599	93	15,63
8.	1 366	531	38,87	1 033	422	40,97	655	162	24,73
9.	1 057	322	30,46	1 059	364	34,37	657	116	17,66
Spolu	9 312	5 665	60,84	6 753	3 672	54,38	4 166	1 441	34,59

N – všetci žiaci

SZP – žiaci zo sociálne znevýhodneného prostredia

% – percentuálny podiel (SZP/N*100)

Komparáciou údajov bola zistená priama závislosť počtu udelených negatívnych výchovných opatrení od počtu žiakov zo SZP. V rámci jednotlivých ročníkov bolo percentuálne vyjadrenie počtu udelených negatívnych výchovných opatrení u žiakov zo SZP takéto:

Košický kraj:

- | | |
|-----------------|----------|
| 1. nultý ročník | 94,92 %; |
| 2. prvý ročník | 86,13 %; |
| 3. druhý ročník | 85,15 %. |

Prešovský kraj:

- | | |
|-----------------|----------|
| 1. tretí ročník | 80,46 %; |
| 2. prvý ročník | 75,28 %; |
| 3. druhý ročník | 73,96 %. |

Nitriansky kraj:

- | | |
|-----------------|-----------|
| 1. nultý ročník | 100,00 %; |
| 2. prvý ročník | 79,56 %; |
| 3. druhý ročník | 68,86 %. |

2.5 Skončenie povinnej školskej dochádzky

V tejto časti prieskumu sme sledovali skončenie povinnej školskej dochádzky v školskom roku 2008/2009 v jednotlivých ročníkoch v rámci SR.

Tabuľka 2.14

Prehľad o počte žiakov, ktorí skončili povinnú školskú dochádzku v ZŠ zapojených do prieskumu MPC ROCEPO 2009-ZŠ (podľa ročníkov)

Ročník	N			SZP		
	spolu	PŠD	%	spolu	PŠD	%
0.	1 388	0	0	1 103	0	0
1.	17 188	0	0	4 085	0	0
2.	16 702	0	0	3 359	0	0
3.	17 230	18	0,10	3 023	1	0,03
4.	17 738	54	0,30	3 221	13	0,40
5.	17 380	111	0,64	3 095	93	3,00
6.	17 069	233	1,37	2 675	159	5,94
7.	17 273	325	1,88	2 148	233	10,85
8.	17 126	526	3,07	1 689	324	19,18
9.	18 146	9 449	52,07	1 197	785	65,58
Spolu	157 240	10 716	6,82	25 595	1 608	6,28

N – všetci žiaci

SZP – žiaci zo sociálne znevýhodneného prostredia

PŠD – žiaci, ktorí skončili povinnú školskú dochádzku v ZŠ

% – percentuálny podiel ($PŠD/spolu \cdot 100$)

V školskom roku 2008/2009 skončilo povinnú školskú dochádzku v školách zapojených do prieskumu 10 716 žiakov, čo predstavovalo 6,82 % zo všetkých žiakov. Z celkového počtu žiakov zo SZP skončilo povinnú školskú dochádzku 6,28 %, čo je približne rovnaký percentuálny pomer ako u všetkých žiakov.

Na základe percentuálneho vyjadrenia počtu žiakov zo SZP v rámci SR, ktorí skončili povinnú školskú dochádzku v jednotlivých ročníkoch ZŠ zapojených do prieskumu MPC ROCEPO 2009-ZŠ, bolo poradie nasledovné:

Poradie ročníkov rok 2009

1. deviaty ročník	65,58 %;
2. ôsmy ročník	19,18 %;
3. siedmy ročník	10,85 %;
4. šiesty ročník	5,94 %;
5. piaty ročník	3,00 %;
6. štvrtý ročník	0,40 %;
7. tretí ročník	0,03 %;
8. druhý ročník	0,00 %;
9. prvý ročník	0,00 %;
10. nultý ročník	0,00 %.

Tabuľka 2.15

Prehľad o počte žiakov zo SZP, ktorí skončili povinnú školskú dochádzku na 1. stupni ZŠ, zapojených do prieskumu MPC ROCEPO 2009-ZŠ (podľa krajov)

Kraj	0. ročník			1. ročník			2. ročník			3. ročník			4. ročník		
	SZP	X	%	SZP	X	%	SZP	X	%	SZP	X	%	SZP	X	%
Banskobystrický	53	0	0	1788	0	0	1776	0	0	1846	0	0	1935	5	0,26
Bratislavský	1	0	0	801	0	0	791	0	0	840	0	0	798	0	0
Košický	542	0	0	4339	0	0	4035	0	0	3846	0	0	4112	3	0,07
Nitriansky	27	0	0	2003	0	0	1891	0	0	2183	0	0	2239	2	0,09
Prešovský	461	0	0	4676	0	0	4545	0	0	4584	0	0	4725	3	0,06
Trenčiansky	10	0	0	1030	0	0	1022	0	0	1221	0	0	1163	0	0
Trnavský	4	0	0	939	0	0	985	0	0	1009	1	0,10	1055	0	0
Žilinský	5	0	0	1612	0	0	1657	0	0	1701	0	0	1711	0	0,07
SR	1 103	0	0	17188	0	0	16702	0	0	17230	1	0,10	17738	13	0,07

SZP – žiaci zo sociálne znevýhodneného prostredia

X – žiaci zo SZP, ktorí skončili povinnú školskú dochádzku

% – percentuálny podiel ($X/SZP \cdot 100$)

SR – Slovenská republika

Tabuľka 2.16

Prehľad o počte žiakov zo SZP, ktorí skončili povinnú školskú dochádzku na 2. stupni ZŠ, zapojených do prieskumu MPC ROCEPO 2009-ZŠ (podľa krajov)

Kraj	5. ročník			6. ročník			7. ročník			8. ročník			9. ročník		
	SZP	X	%	SZP	X	%	SZP	X	%	SZP	X	%	SZP	X	%
Banskobystrick	509	24	1,36	1664	46	2,76	1774	37	2,09	1815	52	2,87	1935	115	5,94
Bratislavský	17	0	0	699	1	0,14	740	0	0	841	0	0	861	3	0,35
Košický	1	44	1,06	3899	65	1,67	3834	110	2,87	3436	140	4,07	3585	346	9,65
Nitriansky	188	5	0,24	2206	11	0,50	2186	10	0,46	2110	16	0,76	2311	68	2,94
Prešovský	943	15	0,33	4552	32	0,70	4579	68	1,49	4655	104	2,23	4882	207	4,24
Trenčiansky	30	1	0,08	1277	1	0,08	1334	1	0,07	1368	2	0,15	1626	5	0,31
Trnavský	54	1	0,10	956	1	0,10	1004	2	0,20	1067	4	0,37	1105	16	1,45
Žilinský	89	3	0,17	1664	2	0,12	1774	5	0,28	1815	6	0,33	1935	25	1,29
SR	3 095	93	0,54	1706 9	159	0,93	1727 3	233	1,35	1712 6	324	1,89	1814 6	785	4,33

SZP – žiaci zo sociálne znevýhodneného prostredia

X – žiaci zo SZP, ktorí skončili povinnú školskú dochádzku

% – percentuálny podiel ($X/SZP \cdot 100$)

SR – Slovenská republika

2.6 Špeciálne a špecializované triedy v základnej škole, integrovaní žiaci

V tejto kapitole uvádzame výsledky zistení v jednotlivých ročníkoch a krajoch u žiakov zaradených do špeciálnych a špecializovaných tried v základných školách zapojených do prieskumu MPC ROCEPO 2009-ZŠ.

2.6.1 Špeciálne triedy v základnej škole

Žiaci sú do špeciálnych tried základnej školy umiestňovaní za rovnakých podmienok ako do špeciálnych základných škôl (ďalej len ŠZŠ). V špeciálnych triedach ZŠ sa vytvárajú podmienky na realizáciu výchovno-vzdelávacích potrieb žiakov s rôznymi druhmi postihnutia (fyzické, zmyslové, mentálne).

Štatistické údaje sú z dôvodu prehľadnosti a rýchlejšej komparácie uvádzané podľa ročníkov a sumárne za 1. a 2. stupeň základnej školy.

Tabuľka 2.17

Prehľad počtu špeciálnych tried v ZŠ zapojených do prieskumu MPC ROCEPO 2009-ZŠ (podľa krajov)

Kraj	Ročník									Spolu	%
	1.	2.	3.	4.	5.	6.	7.	8.	9.		
Banskobystrický	6	5	2	3	4	1	5	5	3	34	10,12
Bratislavský	1	1	1	1	1	0	0	0	1	6	1,78
Košický	6	9	11	25	25	16	16	8	6	122	36,31
Nitriansky	3	2	1	2	2	1	1	1	0	13	3,87
Prešovský	9	19	20	21	21	17	14	14	8	143	42,55
Trenčiansky	1	1	1	1	1	1	1	0	0	7	2,08
Trnavský	0	0	1	0	0	1	1	0	0	3	0,89
Žilinský	1	1	2	1	1	1	1	0	0	8	2,38
SR	27	38	39	54	55	38	39	28	18	336	100

% – percentuálna časť z celkového počtu špeciálnych tried sledovaných ZŠ

Celkový počet špeciálnych tried v sledovaných ZŠ bol 336. Počty špeciálnych tried v Žilinskom kraji (8), Trenčianskom kraji (7), Bratislavskom kraji (6) a Trnavskom kraji (3) boli navzájom porovnateľné a podstatne nižšie ako v Prešovskom kraji (143 tried) a v Košickom kraji (122 tried).

Poradie krajov podľa percentuálneho zastúpenia špeciálnych tried vo vzťahu k celkovému počtu sledovaných špeciálnych tried bolo takéto:

1. Prešovský kraj 42,55 %;
2. Košický kraj 36,31 %;
3. Banskobystrický kraj 10,12 %;
4. Nitriansky kraj 3,87 %;
5. Žilinský kraj 2,38 %;
6. Trenčiansky kraj 2,08 %;
7. Bratislavský kraj 1,78 %;
8. Trnavský kraj 0,89 %.

Tabuľka 2.18

Prehľad počtu špeciálnych tried v ZŠ zapojených do prieskumu MPC ROCEPO 2009-ZŠ (podľa ročníkov)

Ročník	Počet tried	%
1.	27	8,04
2.	38	11,30
3.	39	11,60
4.	54	16,10
1. – 4.	158	47,04
5.	55	16,40
6.	38	11,30
7.	39	11,60
8.	28	8,30
9.	18	5,40
5. – 9.	178	52,96
1. – 9.	336	100

% – percento špeciálnych tried v ročníku z celkového počtu špeciálnych tried v prieskume

Z celkového počtu 336 najviac špeciálnych tried (55) bolo v piatom ročníku. Poradie ročníkov podľa percentuálneho zastúpenia špeciálnych tried z celkového počtu sledovaných špeciálnych tried bolo takéto:

1. piaty ročník 16,40 %;
2. štvrtý ročník 16,10 %;
3. tretí ročník 11,60 %;
4. siedmy ročník 11,60 %;
5. šiesty ročník 11,30 %;
6. druhý ročník 11,30 %;
7. ôsmy ročník 8,30 %;
8. prvý ročník 8,04 %;
9. deviaty ročník 5,40 %.

Tabuľka 2.19

Prehľad počtu žiakov v špeciálnych triedach na 1. stupni ZŠ zapojených do prieskumu MPC ROCEPO 2009-ZŠ (podľa krajov a ročníkov)

Kraj	Ročník								Spolu		
	1.		2.		3.		4.		N	SZP	%
	N	SZP	N	SZP	N	SZP	N	SZP			
Banskobystrický	57	33	37	14	25	10	28	17	147	74	50,34
Bratislavský	8	0	10	1	9	1	8	0	35	2	5,71
Košický	42	37	12	97	13	105	24	197	536	436	81,34
Nitriansky	27	15	25	2	19	2	34	11	105	30	28,57
Prešovský	65	61	18	158	18	170	19	185	630	574	91,11
Trenčiansky	12	0	13	0	12	0	11	0	48	0	0
Trnavský	6	6	3	3	5	2	6	6	20	17	85,0
Žilinský	6	2	17	10	14	9	17	9	54	30	55,55
SR	223	154	41 0	285	40 3	299	53 9	425	1575	1163	73,84

N – všetci žiaci

SZP – žiaci zo sociálne znevýhodneného prostredia

% – percentuálny podiel ($SZP/N \cdot 100$)

SR – Slovenská republika

Z porovnania údajov medzi krajmi vyplynulo, že počet žiakov v špeciálnych triedach na 1. stupni ZŠ mal výraznú medziročnú stúpajúcu tendenciu v Prešovskom a Košickom kraji.

Celkové percentuálne zastúpenie žiakov zo SZP v špeciálnych triedach sledovaných ZŠ bolo 73,84 %. V Prešovskom kraji bol podiel žiakov zo SZP v týchto triedach najvyšší, a to až 91,11 %.

Tabuľka 2.20

Prehľad počtu žiakov v špeciálnych triedach na 2. stupni ZŠ zapojených do prieskumu MPC ROCEPO 2009-ZŠ (podľa krajov a ročníkov)

Kraj	Ročník										Spolu		
	5.		6.		7.		8.		9.		N	SZP	%
	N	SZP	N	SZP	N	SZP	N	SZP	N	SZP			
Banskobystrický	34	20	28	11	51	24	48	28	22	11	183	93	51,37
Bratislavský	12	6	0	0	0	0	0	0	12	0	24	6	25,00
Košický	253	206	200	160	186	141	115	78	76	61	830	646	77,83
Nitriansky	29	0	17	0	26	5	24	0	0	0	96	5	5,21
Prešovský	214	186	200	162	148	119	146	112	78	60	786	639	81,30
Trenčiansky	11	0	11	0	11	0	0	0	0	0	33	0	0,00
Trnavský	6	2	10	2	4	1	0	0	5	0	25	5	20,00
Žilinský	13	1	14	6	4	2	0	0	0	0	31	16	51,61
SR	572	428	480	341	430	292	334	216	193	132	2 009	1 409	70,13

N – všetci žiaci

SZP – žiaci zo sociálne znevýhodneného prostredia

% – percentuálny podiel ($SZP/N \cdot 100$)

SR – Slovenská republika

Najvyššie percento žiakov zo SZP zo všetkých žiakov navštevujúcich špeciálne triedy na 2. stupni ZŠ bolo v Prešovskom kraji (81,30 %). Ďalej nasledujú Košický kraj (77,83 %), Žilinský kraj (51,61 %) a Banskobystrický kraj (50 %).

Tabuľka 2.21

Prehľad priemerného počtu žiakov v špeciálnych triedach na 1. stupni ZŠ zapojených do prieskumu MPC ROCEPO 2009-ZŠ (podľa krajov a ročníkov)

Kraj	Ročník				Priemer
	1.	2.	3.	4.	
Banskobystrický	9,5	7,4	12,5	9,3	9,19
Bratislavský	8,0	10,0	9,0	8,0	8,75
Košický	7,0	13,3	12,0	9,7	10,51
Nitriansky	9,0	12,5	19,0	17,0	13,13
Prešovský	7,2	9,7	9,4	9,2	9,13
Trenčiansky	12,0	13,0	12,0	11,0	12,00
Trnavský	0,0	0,0	3,0	0,0	3,00
Žilinský	6,0	17,0	7,0	17,0	10,80
SR	8,04	10,71	10,28	9,91	9,86

Najvyšší priemerný počet žiakov v špeciálnych triedach na 1. stupni ZŠ podľa krajov bol v Nitrianskom kraji (13,13), Trenčianskom kraji (12,00) a Žilinskom kraji (10,80).

Tabuľka 2. 22

Prehľad priemerného počtu žiakov v špeciálnych triedach na 2. stupni ZŠ zapojených do prieskumu MPC ROCEPO 2009-ZŠ (podľa krajov a ročníkov)

Kraj	Ročník					Spolu
	5.	6.	7.	8.	9.	
Banskobystrický	8,5	28,0	10,2	9,6	7,3	10,22
Bratislavský	12,0	0,0	0,0	0,0	12,0	12,00
Košický	10,1	12,5	11,6	14,4	12,7	11,69
Nitriansky	14,5	17,0	26,0	24,0	0,0	19,20
Prešovský	10,2	12,4	10,6	10,4	9,8	10,62
Trenčiansky	11,0	11,0	11,0	0,0	0,0	11,00
Trnavský	0,0	10,0	4,0	0,0	0,0	10,00
Žilinský	13,0	14,0	4,0	0,0	0,0	10,33
SR	10,40	12,63	11,03	11,93	10,72	11,26

Priemerné počty žiakov v špeciálnych triedach na 2. stupni ZŠ v jednotlivých krajoch SR (okrem Nitrianskeho kraja a Banskobystrického kraja) zodpovedajú odporúčaným limitom.

Tabuľka 2. 23

Prehľad počtu žiakov v špeciálnych triedach v Banskobystrickom, Košickom a Prešovskom kraji ZŠ zapojených do prieskumu MPC ROCEPO 2009-ZŠ

Kraj	N	SZP	%
Banskobystrický	331	166	50,15
Košický	1366	1082	79,21
Prešovský	1416	1213	85,66

N – všetci žiaci

SZP – žiaci zo sociálne znevýhodneného prostredia

% – percentuálny podiel ($SZP/N \cdot 100$)

Počet žiakov, ktorí navštevovali špeciálne triedy v Prešovskom kraji, Košickom kraji a Banskobystrickom kraji, bol vysoký (pozri tabuľky 2.18 a 2.21). Údaje tabuľky 2.23 poukazujú na fakt, že žiaci zo SZP v špeciálnych triedach tvorili v Prešovskom kraji 85,66 %

z celkového počtu žiakov špeciálnych tried v sledovaných ZŠ. V Košickom kraji to bolo 79,21 % a v Banskobystrickom kraji 50,15 %.

2.6.2 Špecializované triedy v základnej škole

Špecializované triedy sú zriaďované iba v ZŠ. Predstavujú alternatívnu formu vzdelávania žiakov, ktorí vzhľadom na objektívne i subjektívne podmienky nezvládajú výučbu v bežnej triede základnej školy (ich predchodcami boli tzv. vyrovnávacie triedy). Výsledky prieskumu MPC ROCEPO 2009-ZŠ poukazujú na skutočnosť, že takéto triedy sa v školách zriaďujú len v obmedzenom počte a nachádzajú sa iba v niektorých krajoch (pozri tabuľku 2.24).

Tabuľka 2. 24

Prehľad počtu špecializovaných tried na 1. stupni v ZŠ zapojených do prieskumu MPC ROCEPO 2009-ZŠ (podľa krajov a ročníkov)

Kraj	Ročník				Spolu
	1.	2.	3.	4.	
Banskobystrický	1	1	1	0	3
Košický	2	0	0	0	2
Prešovský	0	1	3	1	5
Žilinský	0	0	1	0	1
SR	3	2	5	1	11

Najviac špecializovaných tried sa nachádzalo v Prešovskom kraji (5). Zistilo sa, že táto forma bola najčastejšie využívaná v prvom a treťom ročníku ZŠ. Počet špecializovaných tried v jednotlivých okresoch je uvedený v prílohe (pozri tabuľku C 6a).

Tabuľka 2. 25

Prehľad počtu žiakov v špecializovaných triedach na 1. stupni ZŠ zapojených do prieskumu MPC ROCEPO 2009-ZŠ (podľa krajov a ročníkov)

Kraj	Ročník								Spolu		
	1.		2.		3.		4.				
	N	SZ P	N	SZ P	N	SZ P	N	SZ P	N	SZ P	%
Banskobystrický	15	9	14	10	15	9	11	5	55	35	63,64
Košický	24	23	5	5	0	0	0	0	29	28	96,56
Prešovský	26	9	11	1	25	6	20	1	82	17	20,73
Žilinský	0	0	0	0	8	3	0	0	8	3	37,50
SR	65	41	30	16	48	18	31	6	174	81	46,55

N – všetci žiaci

SZP – žiaci zo sociálne znevýhodneného prostredia

% – percentuálny podiel (SZP/N*100)

Žiaci zo SZP v špecializovaných triedach v rámci SR tvoria 46,55 %. Poradie troch krajov s najvyšším percentuálnym zastúpením žiakov zo SZP v špecializovaných triedach:

1. Košický kraj 96,56 %;
2. Banskobystrický kraj 63,64 %;
3. Prešovský kraj 20,73 %.

2.6.3 Integrovaní žiaci v základnej škole

V tejto časti uvádzame kvantitatívnu analýzu integrovaných (začlenených) žiakov na 1. a na 2. stupni ZŠ podľa jednotlivých krajov SR.

Tabuľka 2. 27

Prehľad počtu integrovaných (začlenených) žiakov na 1. stupni ZŠ zapojených do prieskumu MPC ROCEPO 2009-ZŠ (podľa krajov)

Kraj	N	SZP	%
Banskobystrický	237	122	51,48
Bratislavský	51	1	1,96
Košický	707	444	62,80
Nitriansky	174	68	39,08
Prešovský	668	409	61,23
Trenčiansky	59	5	8,47
Trnavský	84	13	15,48
Žilinský	142	16	11,27
SR	2122	1078	50,80

N – všetci žiaci

SZP – žiaci zo sociálne znevýhodneného prostredia

% – percentuálny podiel ($SZP/N \cdot 100$)

SR – Slovenská republika

Najviac integrovaných žiakov zo SZP na 1. stupni ZŠ bolo v Košickom kraji (707 žiakov) a Prešovskom kraji (668 žiakov). Poradie percentuálneho zastúpenia žiakov zo SZP v rámci integrovaných žiakov v triedach na 1. stupni ZŠ v jednotlivých krajoch SR:

1. Košický kraj 62,80 %;
2. Prešovský kraj 61,23 %;
3. Banskobystrický kraj 51,48 %;
4. Nitriansky kraj 39,08 %;
5. Trnavský kraj 15,48 %;
6. Žilinský kraj 11,27 %;
7. Trenčiansky kraj 8,47 %;
8. Bratislavský kraj 1,96 %.

Tabuľka 2.28

Prehľad počtu integrovaných žiakov na 2. stupni ZŠ zapojených do prieskum MPC ROCEPO 2009-ZŠ (podľa krajov)

Kraj	N	SZP	%
Banskobystrický	536	209	38,99
Bratislavský	253	2	0,79
Košický	1939	1008	51,99
Nitriansky	496	137	27,62
Prešovský	1923	918	47,74
Trenčiansky	250	9	3,60
Trnavský	268	34	12,69
Žilinský	408	37	9,07
SR	6073	2354	38,76

N – všetci žiaci

SZP – žiaci zo sociálne znevýhodneného prostredia

% – percentuálny podiel ($SZP/N \cdot 100$)

SR – Slovenská republika

Najviac integrovaných žiakov zo SZP na 2. stupni ZŠ bolo v Košickom kraji (1008 žiakov) a Prešovskom kraji (918 žiakov). Poradie percentuálneho zastúpenia žiakov zo SZP v rámci integrovaných žiakov v triedach na 2. stupni ZŠ v jednotlivých krajoch SR:

1. Košický kraj 51,99 %;
2. Prešovský kraj 47,74 %;
3. Banskobystrický kraj 38,99 %;
4. Nitriansky kraj 27,62 %;
5. Trnavský kraj 12,69 %;
6. Žilinský kraj 9,07 %;
7. Trenčiansky kraj 3,60 %;
8. Bratislavský kraj 0,79 %.

2.7 Asistent učiteľa

V tejto časti predkladáme niektoré údaje, týkajúce sa pôsobenia asistenta učiteľa v ZŠ. Podrobnejšie informácie sú v prílohe (pozri súbor tabuliek C 5.1). Kvôli prehľadnosti uvádzame zaokrúhlené čísla, ale súčtové riadky a stĺpce boli spočítané presne a následne boli zaokrúhlené (školy mali možnosť uviesť počty asistentov učiteľa v desatinných číslach, pretože asistent učiteľa sa často podieľa na vyučovanom procese vo viacerých triedach).

Tabuľka 2.29

Prehľad o počte škôl a asistentov učiteľa z údajov ÚIPŠ 2008/2009 a prieskumu MPC ROCEPO 2009-ZŠ (podľa krajov)

Kraj	Školy			Asistenti		
	ÚIPŠ	Prieskum	%	ÚIPŠ	Prieskum	%
Banskobystrický	285	84	29,47	193	56,54	29,30
Bratislavský	154	29	18,83	14	5,43	38,79
Košický	319	149	46,71	190	134,49	70,78
Nitriansky	312	108	34,62	50	9,25	18,50
Prešovský	443	183	41,31	176	114,35	64,97
Trenčiansky	199	44	22,11	29	6,83	23,55
Trnavský	241	57	23,65	39	6,50	16,67
Žilinský	271	62	22,88	74	18,70	25,27
SR	2 224	716	32,19	765	352	46,01

ÚIPŠ – Ústav informácií a prognóz školstva

Prieskum – prieskum realizovaný Metodicko-pedagogickým centrom Prešov v roku 2009

% – percentuálny podiel (prieskum/ÚIPŠ*100)

SR – Slovenská republika

Na základe porovnania počtu škôl podľa jednotlivých krajov bolo pozitívnym zistením, že v dvoch krajoch s najväčším počtom škôl a zároveň najvyšším počtom žiakov zo SZP (Prešovský kraj a Košický kraj) sa prieskumu zúčastnilo vyše 40 % z nich. Prieskum zahŕňal v Košickom kraji 70,78 % asistentov učiteľa (ďalej len AU) a v Prešovskom kraji 64,97 % AU v porovnaní s údajmi ÚIPŠ.

Tabuľka 2.30

Prehľad počtu asistentov učiteľa v ZŠ zapojených do prieskumu MPC ROCEPO 2009-ZŠ (prepočítané počty podľa krajov a ročníkov)

Kraj	Ročník										Spolu
	0.	1.	2.	3.	4.	5.	6.	7.	8.	9.	
Banskobystrický	4	14	8	7	8	4	5	2	2	2	56
Bratislavský	0	0	0	0	0	1	1	0	1	1	4
Košický	23	56	9	6	15	12	5	4	4	0	134
Nitriansky	0	4	1	1	2	0	1	0	0	0	9
Prešovský	24	36	18	8	9	8	6	2	1	2	114
Trenčiansky	1	1	0	1	2	0	0	0	0	0	5
Trnavský	0	1	1	0	1	1	1	1	0	0	6
Žilinský	0	3	2	1	2	2	1	2	4	2	19
SR	52	111	39	24	39	28	20	11	12	7	347

Najviac asistentov učiteľa pracovalo v prvom ročníku (115), v nultom ročníku (52) a najmenej v deviatom ročníku (7). Zastúpenie asistentov učiteľa v edukačnom procese v jednotlivých krajoch bolo takéto:

1. Košický kraj 134 AU;
2. Prešovský kraj 114 AU;
3. Banskobystrický kraj 56 AU;
4. Žilinský kraj 19 AU;
5. Nitriansky kraj 9 AU;
6. Trnavský kraj 6 AU;
7. Trenčiansky kraj 5 AU;
8. Bratislavský kraj 4 AU.

V prieskume MPC ROCEPO 2009-ZŠ sme zisťovali pôsobenie asistenta učiteľa vo výchovno-vzdelávacom procese. Vypracovali sme novú metodiku založenú na sledovaní ukazovateľov v jednotlivých triedach, kde asistent pôsobí, a nielen v celých ročníkoch ako v predchádzajúcich prieskumoch. Výchovno-vzdelávacie výsledky sme monitorovali v závislosti od úväzku asistenta učiteľa v sledovanej triede, od jeho vzdelania, praxe, ovládania jazyka komunity a absolvovania špecializačného kvalifikačného štúdia Asistent učiteľa.

Tabuľka 2.31

Prehľad úväzkov asistentov učiteľa v hodinách (podľa ročníkov)

Týždenný úväzok [hodiny]	Ročník										Súčet za úväzok v hodinách
	nultý	1	2	3	4	5	6	7	8	9	
1	1	6	4	7	4	8	3	4	3	4	44
2	2	10	16	10	18	10	16	18	10		110
3	3	18	18	21	15	24	12	18		9	138
4	4	40	48	40	20	24	48	8	8		240
5	5	45	50	50	45	50	15	30	15	20	325
6		84	108	66	24	30	18	18		12	360
7	28	35	42	21	42	7	14	21	14	21	245
8	16	56	24	32	16	8	24	8	8		192
9		45	27		45	9		9	9		144
10	30	50	50	50	30	20	10				240
11	55	77	33	22	55	22	22		11	11	308
12	36	228	84	24	60	36	48	12	12		540
13	13	78	26		13	13	26		13		182
14		28		14	14						56
15	15	30	15	15		15					90
16	16	48	48	32							144
17					17				17		34
18						18					18
19	19	57									76
20		20			20						40
21							21				21
22	374	594			22	44	22				1056
23	506	805	184	92	299	276	184	23	138	23	2530
Súčet za ročníky	1123	2354	777	496	759	614	483	169	258	100	7133

Najvyššie týždenné úväzky boli v:

- prvom ročníku – 2 354 hodín,
- nultom ročníku – 1 123 hodín,
- druhom ročníku – 777 hodín.

Podľa hodinového týždenného úväzku boli tri najvyššie hodnoty:

- 23 hodinový úväzok – 2 530 hodín (110 x),
- 22 hodinový úväzok – 1 056 hodín (48 x),
- 12 hodinový úväzok – 540 hodín (45 x).

Graf 2.1

Počty asistentov učiteľa podľa jednotlivých ročníkov

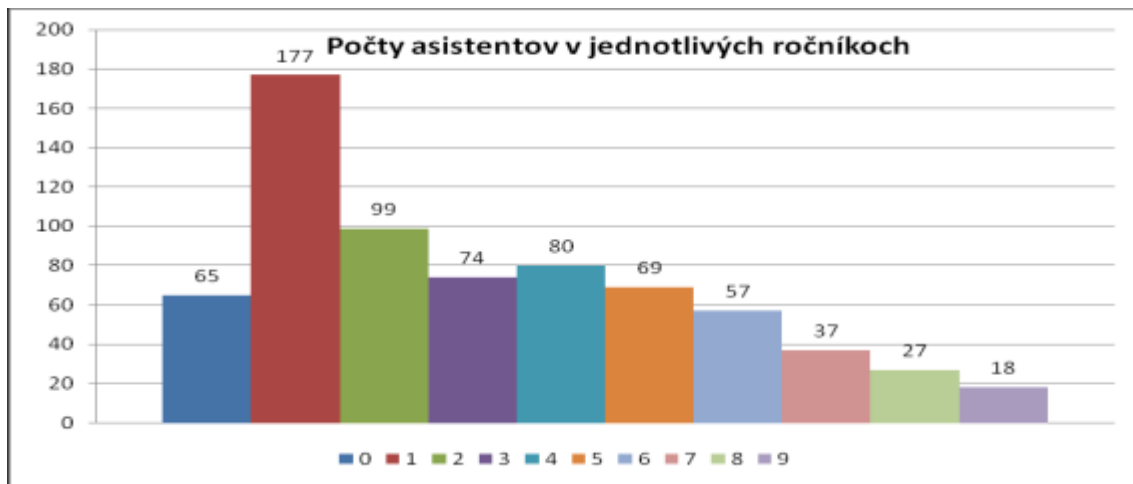

Graf 2.1 zobrazuje kumulované súčty asistentov učiteľa podľa jednotlivých ročníkov. Z grafu je vidieť klesajúcu tendenciu smerom k vyšším ročníkom. Poukazujeme na fakt či by nebolo vhodné posilniť situáciu v nulom a prvom ročníku na úkor tretieho a vyšších ročníkov, aby prechod na ZŠ deti zo SZP zvládli s menšími problémami.

Graf 2.2

Zaradenie asistentov učiteľa do tried podľa hodinového úväzku

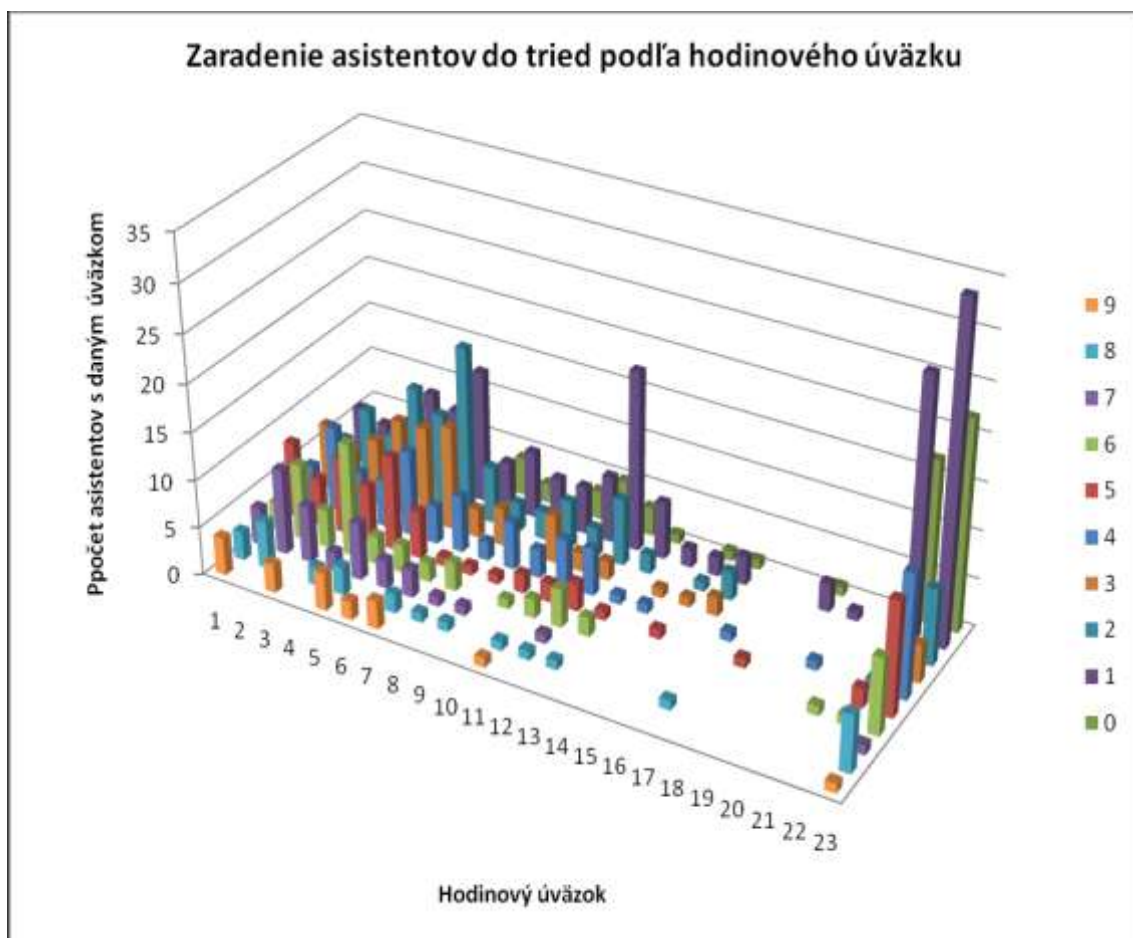

Na osi X grafu 2.2 je zobrazený hodinový úväzok asistentov učiteľa a na osi Y ročníky od deviateho po nultý. Na osi hodnôt Z sú zobrazené počty asistentov s daným úväzkom a v príslušnom ročníku. Z grafu vyplýva, že týždenný pracovný úväzok asistenta učiteľa vo väčšine prípadov je vo viacerých triedach. Je otáznne či jedno a dvojhodinové účinkovanie asistenta učiteľa v príslušnej triede v priebehu celého týždňa môže splniť svoj účel .

Graf 2.3

Vymeškané hodiny na jedného žiaka podľa úväzku asistenta učiteľa

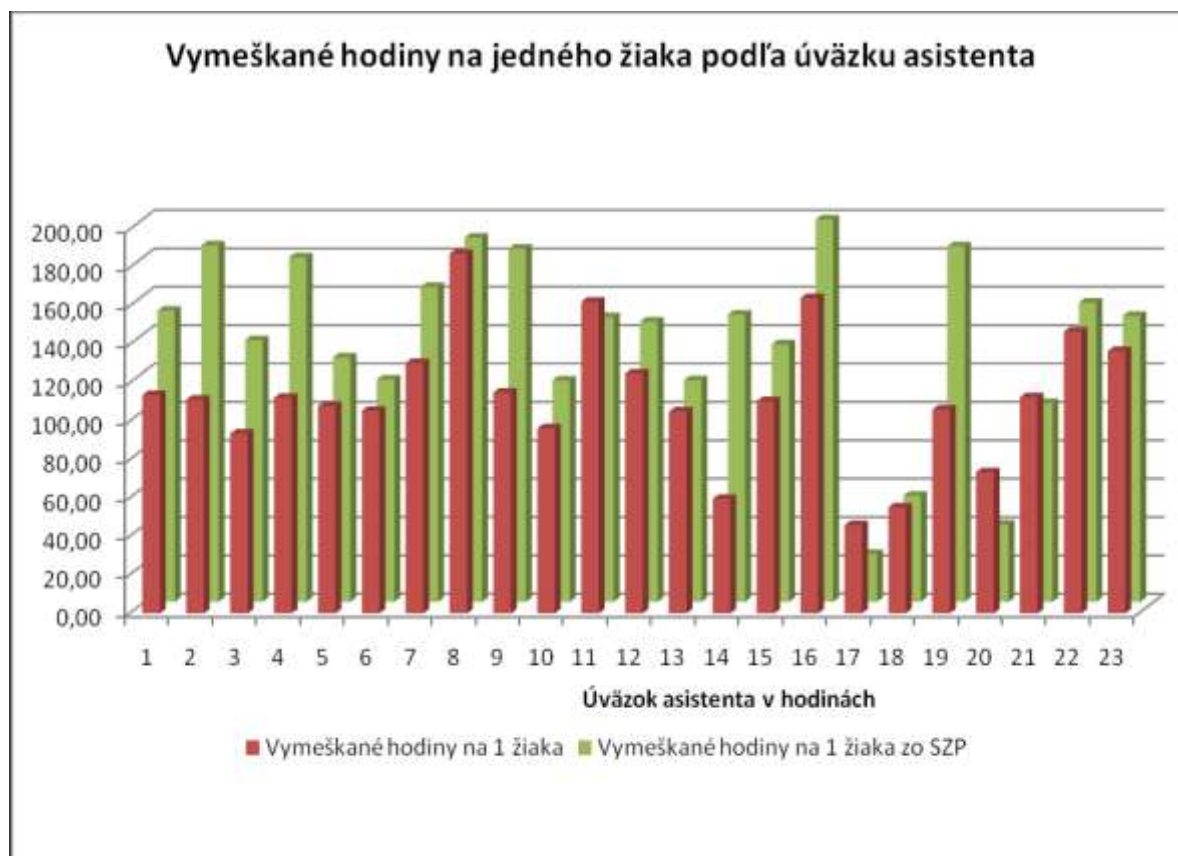

Na vodorovnej osi grafu 2.3 je členenie podľa hodinového úväzku asistenta učiteľa. Na osi hodnôt sú zobrazené vymeškané hodiny prepočítané na jedného žiaka - červený rad hodnôt zobrazuje vymeškané hodiny na jedného žiaka celkom a zelené hodnoty zobrazujú vymeškané hodiny na jedného žiaka zo SZP. Graf naznačuje vyššiu účinnosť asistenta učiteľa pri vyšších hodinových úväzkoch. Vyplýva to z toho, že čím vyšší je úväzok AU v jednej triede, tým nižší je rozdiel v počte vymeškaných hodín medzi žiakmi zo SZP a žiakmi celkom.

Graf 2.4

Vymeškané neospravedlnené hodiny na jedného žiaka podľa úväzku asistenta učiteľa

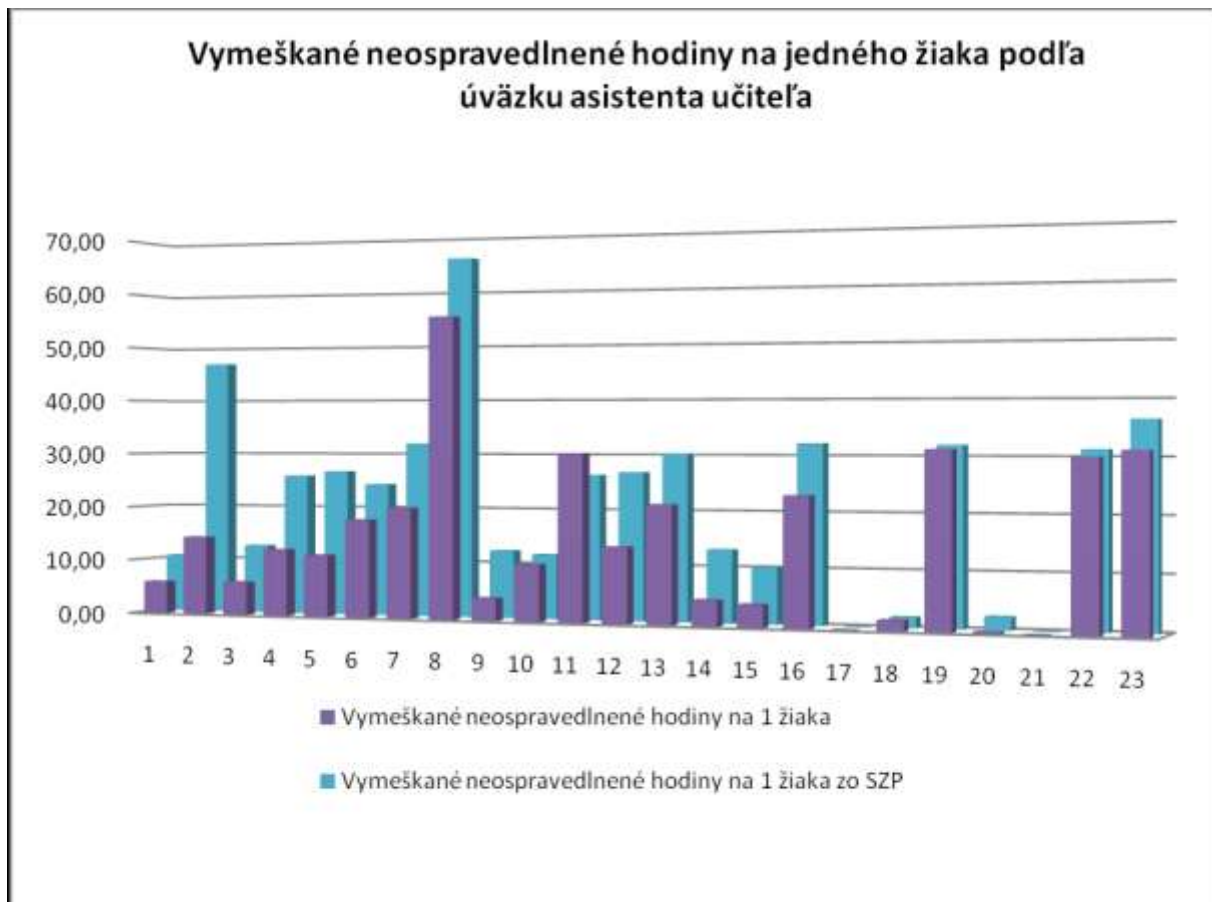

Na vodorovnej osi grafu 2.4 je členenie podľa hodinového úväzku asistenta učiteľa. Na osi hodnôt sú zobrazené vymeškané neospravedlnené hodiny prepočítané na jedného žiaka - fialový rad hodnôt zobrazuje vymeškané neospravedlnené hodiny na jedného žiaka celkom a modré hodnoty zobrazujú vymeškané neospravedlnené hodiny na jedného žiaka zo SZP. Graf naznačuje vyššiu účinnosť asistenta učiteľa pri vyšších hodinových úväzkoch. Vyplýva to z toho, že čím vyšší je úväzok AU v jednej triede tým nižší je rozdiel v počte vymeškaných neospravedlnených hodín medzi žiakmi zo SZP a žiakmi celkom. Je to podobné ako v predchádzajúcom grafe.

Graf 2.5

Pomer počtu žiakov zo SZP opakujúcich ročník k počtu žiakov zo SZP spolu, vo vzťahu k ovládaniu rómskeho jazyka asistentom

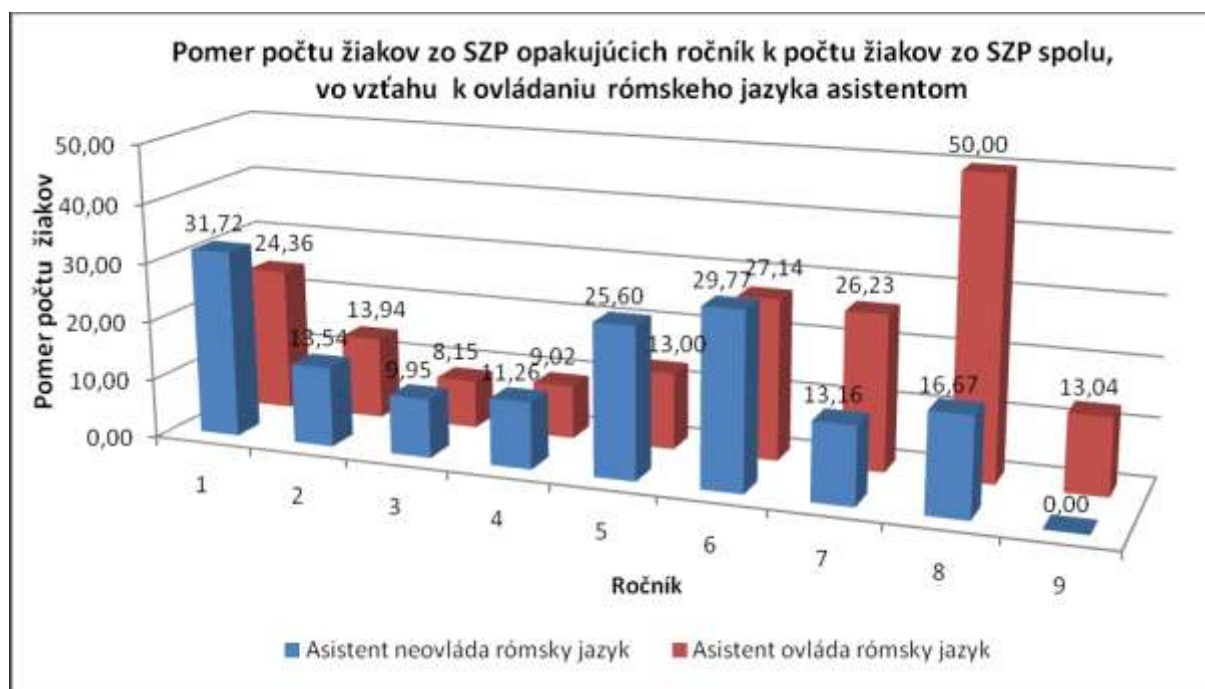

Z grafu 2.5 vyplýva, že ovládanie rómskeho jazyka asistentmi učiteľa sa pozitívne prejavuje na znižovaní počtu žiakov zo SZP opakujúcich ročník v nižších ročníkoch, ale vo vyšších sa pozitívny efekt stráca.

Z mapy na **obrázku 1** vyplýva, že najvyššie zastúpenie žiakov zo SZP bolo vo všetkých okresoch Košického kraja, v južných a západných okresoch Prešovského kraja a v juhovýchodných okresoch Banskobystrického kraja. Grafické znázornenie pomerne presne identifikuje okresy, v ktorých je potrebné venovať zvýšenú pozornosť vzdelávaniu žiakov zo SZP.

Absolútne hodnoty počtov asistentov učiteľa v okresoch však nezohľadňujú návratnosť prieskumných formulárov a veľkosť okresov, preto **obrázok 2** mapuje počet žiakov zo SZP pripadajúcich na jedného asistenta učiteľa. Je ešte veľa okresov, kde na jedného asistenta učiteľa pripadá viac ako 95 žiakov zo SZP. V „najvyššej“ kategórii (nad 55 žiakov zo SZP na 1 AU) je 27 okresov.

Obrázok 1

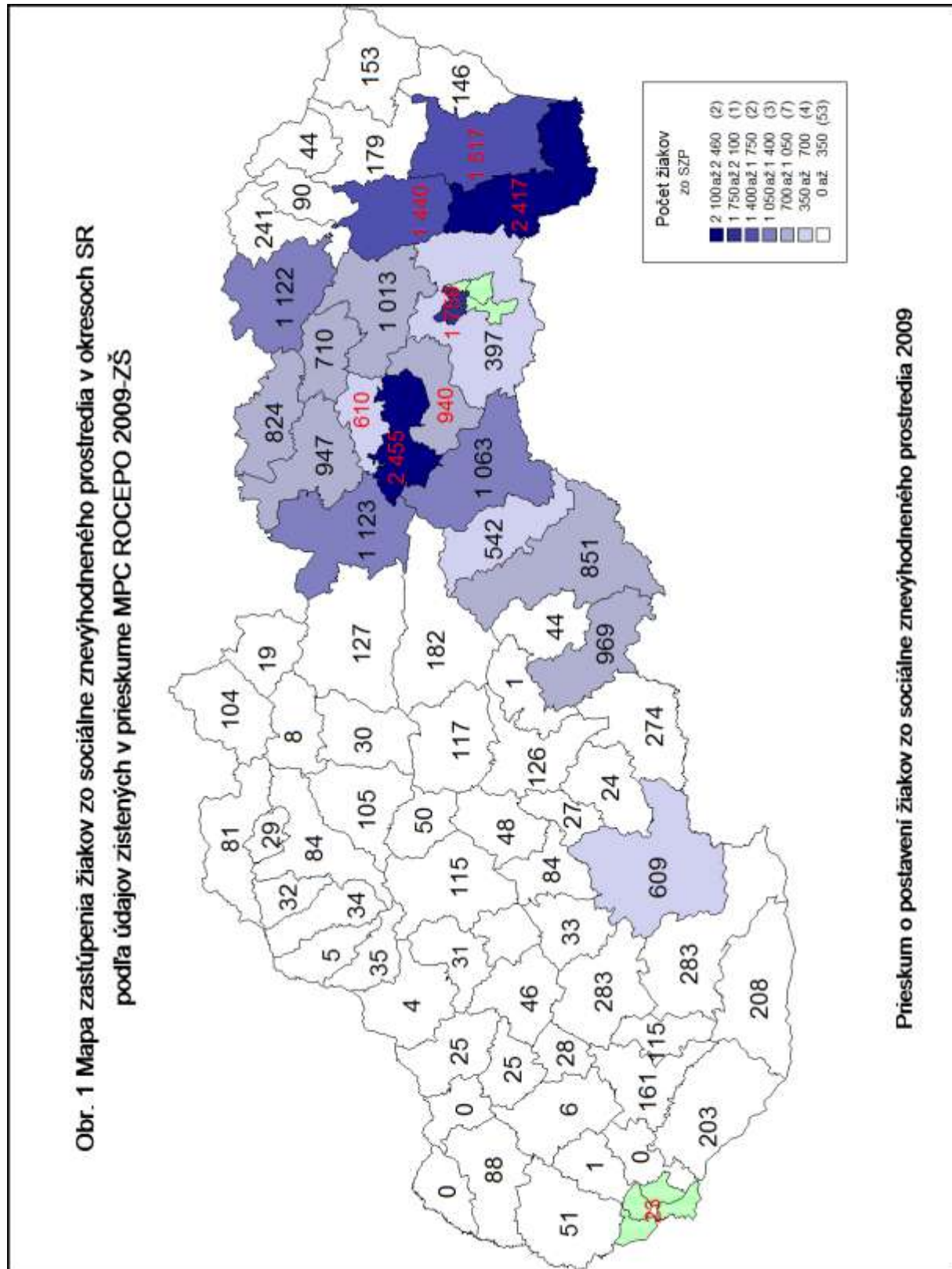

Obrázok 2

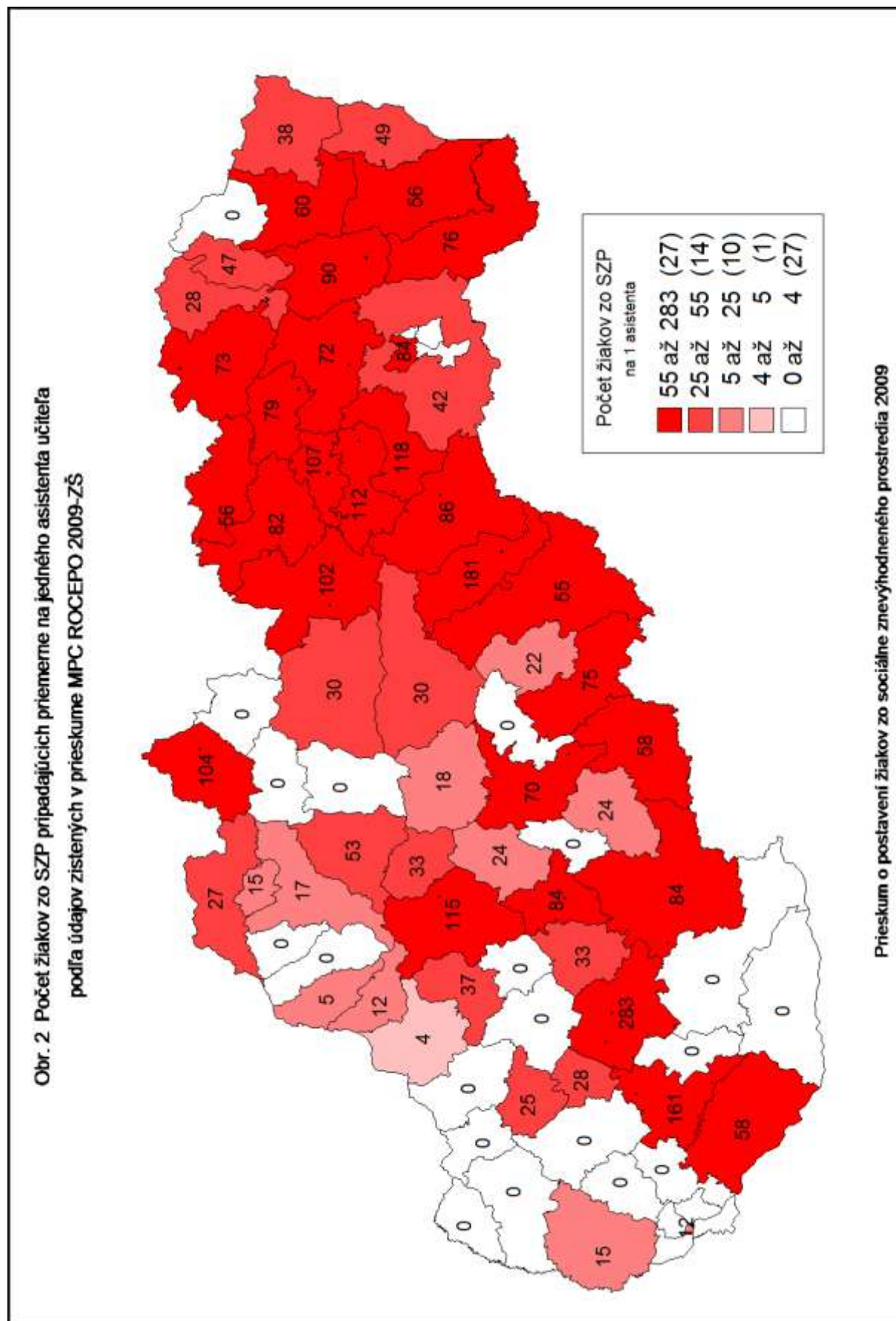

2.8 Prechod žiakov na stredné školy

Tabuľka 2.32

Prehľad počtu žiakov zo SZP prijatých do stredných škôl zo ZŠ zapojených do prieskumu MPC ROCEPO 2009-ZŠ (podľa krajov a typov škôl)

Kraj	OU	SZP	%	SOU	SZP	%	SOŠ	SZP	%	GYM	SZP	%	N	SZP	%
Banskobystrický	104	53	13,18	275	66	11,62	¹ 104	87	20,23	498	11	23,91	1 981	217	15,01
Bratislavský	41	0	0,00	103	2	0,35	511	1	0,23	241	1	2,17	896	4	0,28
Košický	215	143	35,57	539	243	42,78	² 063	161	37,44	874	12	26,09	3 691	559	38,66
Nitriansky	125	18	4,48	522	57	10,04	¹ 239	30	6,98	479	4	8,70	2 365	109	7,54
Prešovský	325	178	44,28	914	155	27,29	² 753	112	26,05	1 815	15	32,61	5 807	460	31,81
Trenčiansky	23	1	0,25	239	11	1,94	¹ 018	8	1,86	291	1	2,17	1 571	21	1,45
Trnavský	69	4	1,00	252	13	2,29	587	8	1,86	196	1	2,17	1 104	26	1,80
Žilinský	69	5	1,24	332	21	3,70	¹ 087	23	5,35	452	1	2,17	1 940	50	3,46
SR	971	402	100,00	3176	568	100,00	10 362	430	100,00	4846	46	100,00	19 355	1446	100,00

OU – odborné učilište

SOU – stredné odborné učilište

SOŠ – stredná odborná škola

GYM – gymnázium

SZP – žiaci zo sociálne znevýhodneného prostredia

% – percento žiakov, ktorí boli prijatí do stredných škôl z celkového počtu žiakov prijatých

do stredných škôl podľa typu

SR – Slovenská republika

V štúdiu v stredných školách (ďalej len SŠ) pokračovalo spolu 19 355 žiakov (z toho bolo 1 446 žiakov zo SZP). Najviac žiakov zo SZP zo ZŠ zapojených do prieskumu bolo umiestnených do stredných škôl v Košickom kraji, Prešovskom kraji a Banskobystrickom kraji.

Zastúpenie žiakov zo SZP prijatých do SŠ podľa jednotlivých krajov SR bolo takéto:

1. Košický kraj 38,66 %,
2. Prešovský kraj 31,81 %,
3. Banskobystrický kraj 15,01 %,
4. Nitriansky kraj 7,54 %,
5. Žilinský kraj 3,46 %,
6. Trnavský kraj 1,80 %,
7. Trenčiansky kraj 1,45 %,
8. Bratislavský kraj 0,28 %.

Podľa prieskumu MPC ROCEPO 2009-ZŠ bolo zo všetkých žiakov zo SZP v SŠ 568 žiakov (39,28 %) umiestnených v stredných odborných učilištiach, 430 žiakov (29,74 %) v stredných odborných školách.

v stredných odborných školách, 402 žiakov (27,80 %) v odborných učilištiach a 46 žiakov (3,18 %) v gymnáziách.

Poradie podľa percentuálneho zastúpenia žiakov zo SZP umiestnených v SOU:

1.	Košický kraj	42,78 %;
2.	Prešovský kraj	27,29 %;
3.	Banskobystrický kraj	11,62 %;
4.	Nitriansky kraj	10,04 %;
5.	Žilinský kraj	3,70 %;
6.	Trnavský kraj	2,29 %;
7.	Trenčiansky kraj	1,94 %;
8.	Bratislavský kraj	0,35 %.

Poradie podľa percentuálneho zastúpenia žiakov zo SZP umiestnených v SOŠ bolo takéto:

1.	Košický kraj	37,44 %;
2.	Prešovský kraj	26,05 %;
3.	Banskobystrický kraj	20,23 %;
4.	Nitriansky kraj	6,98 %;
5.	Žilinský kraj	5,35 %;
6.	Bratislavský kraj	2,17 %;
7.	Trenčiansky kraj	1,86 %;
8.	Trnavský kraj	1,86 %.

Poradie podľa percentuálneho zastúpenia žiakov zo SZP umiestnených v OU bolo takéto:

1.	Prešovský kraj	44,28 %;
2.	Košický kraj	35,57 %;
3.	Banskobystrický kraj	13,18 %;
4.	Nitriansky kraj	4,48 %;
5.	Žilinský kraj	1,24 %;
6.	Trnavský kraj	1,00 %;
7.	Trenčiansky kraj	0,25 %;
8.	Bratislavský kraj	0,00 %.

Poradie podľa percentuálneho zastúpenia žiakov zo SZP umiestnených v GYM:

1.	Prešovský kraj	32,61 %;
2.	Košický kraj	26,09 %;
3.	Banskobystrický kraj	23,91 %;
4.	Nitriansky kraj	8,70 %;
5.	Trenčiansky kraj	2,17 %;
6.	Žilinský kraj	2,17 %;
7.	Trnavský kraj	2,17 %;
8.	Bratislavský kraj	2,17 %.

2.9 Školské kluby detí

Tabuľka 2.33

Prehľad počtu žiakov zo SZP navštevujúcich ŠKD v ZŠ zapojených do prieskumu MPC ROCEPO 2009-ZŠ (podľa krajov)

Kraj	N	SZP	%
Banskobystrický	4 805	1 142	23,77
Bratislavský	2 461	15	0,61
Košický	6783	1 415	20,86
Nitriansky	5 332	525	9,85
Prešovský	7 408	1 077	14,54
Trenčiansky	2 419	108	4,46
Trnavský	2 371	151	6,37
Žilinský	3 267	129	3,95
SR	34 846	4 562	13,09

N – všetci žiaci navštevujúci školské kluby detí

SZP – žiaci zo sociálne znevýhodneného prostredia navštevujúci školské kluby detí

% – percentuálny podiel ($SZP/N \cdot 100$)

SR – Slovenská republika

Na základe zistení prieskumu MPC ROCEPO 2009-ZŠ žiaci zo SZP tvorili len 13,09 % všetkých žiakov navštevujúcich školské kluby detí. Poradie troch krajov s najvyšším percentuálnym zastúpením žiakov zo SZP navštevujúcich ŠKD je takéto:

1. Banskobystrický kraj 23,77 %;
2. Košický kraj 20,86 %;
3. Prešovský kraj 14,54 %.

2.10 Školské stravovanie

Tabuľka 2. 34

Prehľad počtu žiakov zo SZP stravujúcich sa v školskej jedálni v rámci ZŠ zapojených do prieskumu MPC ROCEPO 2009-ZŠ (podľa krajov)

Kraj	N	%	SZP	%	% SZP z N
Banskobystrický	10 652	11,29	2 670	14,59	25,07
Bratislavský	5 200	5,51	56	0,31	1,08
Košický	21 670	22,97	7 549	41,26	34,84
Nitriansky	10 705	11,35	1 245	6,81	11,63
Prešovský	25 740	27,29	5 593	30,57	21,73
Trenčiansky	6 663	7,06	257	1,40	3,86
Trnavský	4 710	4,99	365	2,00	7,75
Žilinský	8 984	9,52	560	3,06	6,23
SR	94 324	100	18 295	100	19,40

N – počet stravujúcich sa žiakov v kraji

SZP – stravujúci sa žiaci zo sociálne znevýhodneného prostredia

% – percento žiakov stravujúcich sa v školskej jedálni z celkového počtu žiakov stravujúcich sa v školskej jedálni

SR – Slovenská republika

% SZP z N – percentuálny podiel ($SZP/N \cdot 100$)

Počet žiakov ZŠ zapojených do prieskumu stravujúcich sa v školskej jedálni bol 94 324. Z tohto počtu tvorili žiaci zo SZP 19,40 %, t.j. 18 295 stravníkov. Najvyššie percentuálne zastúpenie žiakov zo SZP stravujúcich sa v školskej jedálni bolo v týchto krajoch:

1. Košický kraj 34,84 %;
2. Banskobystrický kraj 25,07 %;
3. Prešovský kraj 21,73 %.

Výsledky prieskumu MPC ROCEPO 2009-ZŠ poukazujú na skutočnosť, že žiaci zo SZP vo veľkej miere využívali možnosť stravovania v školských jedálňach (pozri prílohu v súbore tabuliek C3).

2.11 Záujmové útvary

Tabuľka 2.35

Prehľad počtu žiakov zo SZP navštevujúcich záujmové útvary v ZŠ zapojených do prieskumu MPC ROCEPO 2009-ZŠ (podľa krajov)

Kraj	ZU	N	%	SZP	%	% SZP z N
Banskobystrický	1 036	14 709	11,07	2 664	12,83	18,11
Bratislavský	393	5 572	4,19	48	0,23	0,86
Košický	2 097	29 608	22,28	8 522	41,05	28,78
Nitriansky	1 327	16 749	12,60	1 306	6,29	7,80
Prešovský	2 561	36 781	27,67	7 182	34,60	19,53
Trenčiansky	741	9 854	7,41	229	1,10	2,32
Trnavský	579	7 431	5,59	378	1,82	5,09
Žilinský	855	12 214	9,19	429	2,07	3,51
SR	9 589	132 918	100,00	20 758	100,00	15,62

ZU – počet záujmových útvarov

N – počet žiakov navštevujúcich záujmové útvary

SZP – počet žiakov zo SZP navštevujúcich záujmové útvary

% – percento žiakov zo SZP navštevujúcich záujmové útvary z celkového počtu žiakov

navštevujúcich záujmové útvary

% SZP z N – percentuálny podiel ($SZP/N \cdot 100$)

V 9 589 záujmových útvaroch v sledovaných základných školách pracovalo 132 918 žiakov, z toho bolo 20 758 žiakov zo SZP, čo predstavuje 15,62 %. Poradie troch krajov s najvyšším percentuálnym zastúpením žiakov zo SZP v záujmových útvaroch je nasledovné:

1. Košický kraj 28,78 %;
2. Prešovský kraj 19,53 %;
3. Banskobystrický kraj 18,11 %.

Záver

V poslednom období sa vzdelávacia politika štátu cielene orientuje na problematiku starostlivosti o detí a žiakov zo sociálne znevýhodneného prostredia. Prieskum MPC ROCEPO 2009-ZŠ reaguje na spoločenskú potrebu a poskytuje informačné zdroje o aktuálnom stave a úrovni podmienok výchovy a vzdelávania tejto cieľovej skupiny žiakov. Správa je výsledkom dvojročnej práce odborníkov a nadväzuje na prieskumy z rokov 2005 a 2007. Otvára otázky, problémy a námety na diskusiu o celkovej koncepcii školskej politiky a jej dosahov na zvyšovanie kvality edukácie pre všetkých žiakov podľa ich možností a schopností. Ambíciou autorského tímu je, aby prezentované výsledky napomáhali zlepšovať úroveň a funkčnosť základných škôl.

Zoznam bibliografických odkazov

BENČO, Jozef. 2001. Metodológia vedeckého výskumu. Bratislava: IRIS. ISBN 80-89018-27-0.

KOLEKTÍV. 2002. Vyhodnotenie prieskumu o postavení rómskeho dieťaťa a žiaka vo výchovnovzdelávacom systéme SR. Prešov: Metodické centrum. ISBN 80-8045-266-0.

KOLEKTÍV. 2006. Správa o výsledkoch prieskumu o postavení dieťaťa a žiaka zo sociálne znevýhodneného prostredia v školskom systéme v Slovenskej republike. Prešov: Metodicko-pedagogické centrum. ISBN 80-8045-422-6.

KOLEKTÍV. 2008. Správa o výsledkoch prieskumu o postavení žiaka zo sociálne znevýhodneného prostredia v základných školách. Prešov: Metodicko-pedagogické centrum, alokované pracovisko. ISBN 978-80-8045-533-0.

KOLEKTÍV. 2008. Správa o výsledkoch prieskumu o postavení žiaka zo sociálne znevýhodneného prostredia v špeciálnych základných školách. Prešov: Metodicko-pedagogické centrum, alokované pracovisko. ISBN 978-80-8045-534-7

Koncepcia integrovaného vzdelávania rómskych detí a mládeže, vrátane rozvoja stredoškolského a vysokoškolského vzdelávania. 2004. Bratislava: MŠ SR. ISBN 90-89055-47-8

KRAJČOVÁ, N. – DAŇKOVÁ, A. 2001. Všeobecná didaktika – terminologické minimum. Prešov: Manacon.

LUPTÁKOVÁ, K. 2004. Prístupy skúmania problematiky Rómov a s nimi súvisiace terminologické problémy. IN: Rómske etnikum – jeho špecifiká a vzdelávanie. Zborník príspevkov z pracovného seminára, Tatranská Lomnica, 21.- 23. apríl 2004. Banská Bystrica: PF UMB. ISBN 80-8083-218-8.

PAVLOV, I. 2006. Edukácia rómskych detí na Slovensku – pedagogické perspektívy. In: Khetanes – Spoločne. Zborník príspevkov z prvého seminára nadnárodného partnerstva projektu EQUAL. Banská Bystrica: PF UMB, s. 145-151. ISBN 80-8083-218-8.

PAVLOV, I. 2008. K školskej úspešnosti rómskych žiakov (správa o výsledkoch pedagogického prieskumu). In: Zlepšenie prístupu Rómov k vzdelávaniu. Zborník príspevkov z vedeckej konferencie. Banská bystrica: PF UMB, s. 53-58. ISBN 978-80-8083-639-9.

PETRASOVÁ, A. 2008. Kriticky mysliaci učiteľ – tvorca kvality školy. (Reflexia z overovania a zavádzania inovačných stratégií). 1. vydanie. Práca je prístupná na CD nosiči. Prešov: MPC Bratislava alokované pracovisko Prešov: Rokus, s.119. ISBN 978-80-8045-517-0.

PORUBSKÝ, Š. 2008. Predpoklady systematizácie edukácie rómskych žiakov zo sociokultúrne znevýhodňujúceho prostredia. IN: Zlepšenie prístupu Rómov k vzdelávaniu. Banská Bystrica: PF UMB, s. 69-77, ISBN 978-80-8083-639-9.

ŠVAŘÍČEK, R. – ŠEĎOVÁ, K. a kol. 2007. Kvalitativní výzkum v pedagogických vědách. Praha: Portál. ISBN 978-80-7367-313-0.

ZELINA, M. – REPÁŠ, V. – PAVLOV, I. 2003. Stratégie integrácie sociálne znevýhodnených detí a mládeže, osobitne rómskej minority do spoločnosti. (Návrh). Bratislava: MŠ SR.

Prílohy

Príloha A – Sprievodný list riaditeľa MPC

Príloha B – Formuláre na prieskum

Príloha C – Výstupné zostavy

Tabuľka č. 1 Žiaci prijatí na stredné školy zo základných škôl (podľa samosprávnych krajov)

Tabuľka č. 2 Počty žiakov ZŠ navštevujúcich školské kluby detí (podľa samosprávnych krajov)

Tabuľka č. 3 Počty žiakov navštevujúcich školské stravovanie (podľa samosprávnych krajov)

Tabuľka č. 4 Záujmová činnosť (podľa samosprávnych krajov)

Tabuľka č. 5.1 Počty asistentov učiteľa v triedach podľa okresov a krajov

Tabuľka č. 5.2 Počty žiakov podľa okresov a krajov

Tabuľka č. 5.3.1 Žiaci opakujúci ročník na I. stupni základných škôl (podľa samosprávnych krajov)

Tabuľka č. 5.3.2 Žiaci opakujúci ročník na II. stupni základných škôl (podľa samosprávnych krajov)

Tabuľka č. 5.4.1 Vymeškané hodiny na I. stupni základných škôl (podľa samosprávnych krajov)

Tabuľka č. 5.4.2 Vymeškané hodiny na II. stupni základných škôl (podľa samosprávnych krajov)

Tabuľka č. 5.5.1 Vymeškané neospravedlnené hodiny na I. stupni základných škôl (podľa samosprávnych krajov)

Tabuľka č. 5.5.2 Vymeškané neospravedlnené hodiny na II. stupni základných škôl (podľa samosprávnych krajov)

Tabuľka č. 5.6.1 Pochvalné opatrenia na I. stupni základných škôl (podľa samosprávnych krajov)

Tabuľka č. 5.6.2 Pochvalné opatrenia na II. stupni základných škôl (podľa samosprávnych krajov)

Tabuľka č. 5.7.1 Udelené pokarhania na I. stupni základných škôl (podľa samosprávnych krajov)

Tabuľka č. 5.7.2 Udelené pokarhania na II. stupni základných škôl (podľa samosprávnych krajov)

Tabuľka č. 5.8.1 Dokončenie povinnej školskej dochádzky na I. stupni základných škôl (podľa samosprávnych krajov)

Tabuľka č. 5.8.2 Dokončenie povinnej školskej dochádzky na II. stupni základných škôl (podľa samosprávnych krajov)

Tabuľka č. 5.9.1 Integrovaní žiaci na I. stupni základných škôl (podľa samosprávnych krajov)

Tabuľka č. 5.9.2 Integrovaní žiaci na II. stupni základných škôl (podľa samosprávnych krajov)

Tabuľka č. 6.a Špecializované triedy v základných školách (podľa samosprávnych krajov)

Tabuľka č. 6.a Špeciálne triedy na I. stupni základných škôl (podľa samosprávnych krajov)

Tabuľka č. 6.a Špeciálne triedy na II. stupni základných škôl (podľa samosprávnych krajov)

Príloha D – Metodický pokyn na vyplňovanie formulára

Príloha A

Vážená pani riaditeľka, vážený pán riaditeľ,

Od roku 2000 Metodicko-pedagogické centrum realizuje výskum, ktorého cieľom je mapovanie skutočného stavu problémov detí a žiakov zo sociálne znevýhodneného prostredia v oblasti výchovy a vzdelávania. Výsledky výskumu boli prezentované v publikáciách:

- *Vyhodnotenie prieskumu o postavení rómskeho dieťaťa a žiaka vo výchovno-vzdelávacom systéme SR*, Prešov: MPC, 2002, ISBN 80-8045-266-0,
- *Správa o výsledkoch prieskumu a postavení dieťaťa a žiaka zo sociálne znevýhodneného prostredia v školskom systéme SR*, Prešov: MPC, 2006, ISBN 80-8045-422-6,
- *Správa o výsledkoch prieskumu a postavení dieťaťa a žiaka zo sociálne znevýhodneného prostredia v špeciálnych základných školách*, Prešov: MPC, 2008, ISBN 80-8045-534-7,
- *Správa o výsledkoch prieskumu a postavení dieťaťa a žiaka zo sociálne znevýhodneného prostredia v základných školách*, Prešov: MPC, 2008, ISBN 80-8045-533-0.

Publikácie sú dostupné na www.rocepo.sk.

V súlade s Pedagogicko-organizačnými pokynmi MŠ SR na školský rok 2009/2010 vyplýva pre Metodicko-pedagogické centrum, regionálne pracovisko Prešov úloha z časti 1.5 bod 14 pokračovať vo výskume o postavení rómskeho dieťaťa a žiaka v školskom systéme SR.

Vďaka Vašej ústretovosti boli spracované a prezentované výsledky doterajšieho výskumu. Pre úspešnú realizáciu uvedenej úlohy je Vaša pomoc i naďalej potrebná, preto Vás žiadame o zodpovedné a včasné vyplnenie formulárov.

Inštrukcie pre spracovanie a zasielanie dotazníka:

1. Tabuľky sa vyplňajú v elektronickej podobe **za školský rok 2008/2009**.
2. Formulár na vyplnenie vo formáte Excel si môžete stiahnuť z našej domény www.rocepo.sk v sekcii Dokumenty → Výskum a uložiť vo svojom počítači.
3. Metodický pokyn pre vyplňovanie formulára si môžete stiahnuť z našej domény www.rocepo.sk v sekcii Dokumenty → Výskum.
4. Pri vyplňaní odporúčame využiť výkazy UIPŠ (Škol. 3 - 01, Škol. 4 - 01 pre ZŠ) doplnené údajmi o žiakoch zo sociálne znevýhodneného prostredia.
5. Vyplnený formulár v elektronickej podobe zašlite e-mailom **do 6. 11. 2009** ako prílohu na adresu vyskum@rocepo.sk, v správe pre prijímateľa uveďte názov školy.

V dotazníku sa vyskytuje pojem **sociálne znevýhodnené prostredie (SZP)**, ktoré v našom výskume charakterizujeme nasledovne:

- aspoň jeden rodič je nezamestnaný,
- aspoň jeden rodič poberá dávky v hmotnej núdzi,
- najvyššie ukončené vzdelanie aspoň jedného z rodičov je základné,
- neštandardné bytové a hygienické podmienky (napr. žiak nemá vyhradené miesto na učenie, nemá vlastnú posteľ, v byte nie je zavedená elektrická prípojka),
- vyučovací jazyk školy je iný, než jazyk, ktorým hovorí dieťa doma.

Za žiaka zo SZP považujeme takého žiaka, ak prostredie, v ktorom žije, spĺňa aspoň tri z hore uvedených kritérií.

O výsledkoch výskumu Vás budeme informovať prostredníctvom stránky www.rocepo.sk.

PaedDr. Ivan Pavlov, PhD.
riaditeľ RP MPC Prešov

Príloha B

Žiaci základnej školy v školskom roku 2008/2009

Identifikácia subjektu - základnej školy

Kód školy (IČO)

Názov školy

Obec

Ulica

Okres

Kód okresu

Kontaktná osoba

E - mail

Telefón

Tab 1 - Žiaci prijatí na strednú školu

Ročník	Spolu na SŠ		OU a PrŠ		SOU		SOŠ		Gymnázium	
	Spolu	Zo SZP	Spolu	Zo SZP	Spolu	Zo SZP	Spolu	Zo SZP	Spolu	Zo SZP
5.	0	0								
6.	0	0								
7.	0	0								
8.	0	0								
9.	0	0								
Spolu	0	0	0	0	0	0	0	0	0	0

PrŠ - Praktická škola

Tab 2 - Školské kluby detí

Počet žiakov navštevujúcich SKD	Spolu	Zo SZP

Tab 3 - Školské stravovanie

Počty žiakov	
Počet žiakov - stravníkov	Spolu Zo SZP

Tab 4 - Záujmová činnosť

Počet otvorených krúžkov	
Počet žiakov v krúžkoch	
Z toho zo SZP	

Tab 5 - Výchoвно vzdelávacie výsledky

Ročník	Počet tried	Počet asistentov učiteľa	Počet žiakov spolu	Z toho žiakov zo SZP	Nepospeli spolu	Z toho žiaci zo SZP	Počet vymeškaných hodín spolu	Z toho u žiakov zo SZP	Počet vymeškaných hodín neoprávdených hodín	Z toho u žiakov zo SZP	Positívne opatrenia spolu	Z toho pre žiakov zo SZP	Negatívne opatrenia spolu	Z toho pre žiakov zo SZP	Dokončenie povinnej školskej dochádzky v ZŠ	Z toho žiakov zo SZP	Počet individuálne integrovaných žiakov	Z toho žiakov zo SZP
Nultý																		
1.																		
2.																		
3.																		
4.																		
Spolu 0. až 4.	0	0	0	0	0	0	0	0	0	0	0	0	0	0	0	0	0	0
5.																		
6.																		
7.																		
8.																		
9.																		
Spolu 5. až 9.	0	0	0	0	0	0	0	0	0	0	0	0	0	0	0	0	0	0
Spolu 0. až 9.	0	0	0	0	0	0	0	0	0	0	0	0	0	0	0	0	0	0

V tabuľke 5 uvádzajte údaje o všetkých žiakoch školy

Stĺpec C počet asistentov učiteľa - keď asistent pôsobí vo viacerých ročníkoch uvádzajte pomerné číslo pre jednotlivé ročníky 0.5 0.33 a 0.25

Tabuľka C 1 - Žiaci prijatí do stredných škôl zo základných škôl

Kraj **Banská Bystrica**

Okres	Všetky stredné školy		Odborné učilišťa		SOU		Stredné odborné školy		Gymnázia	
	Spolu	Zo SZP	Spolu	Zo SZP	Spolu	Zo SZP	Spolu	Zo SZP	Spolu	Zo SZP
Banská Bystrica	434	7	9	1	106	3	194	3	125	0
Banská Štiavnica	61	5	0	0	1	1	49	3	11	1
Brezno	222	7	5	4	43	2	103	0	71	1
Detva	0	0	0	0	0	0	0	0	0	0
Krupina	70	4	1	0	0	0	43	3	26	1
Lučenec	220	54	21	5	15	22	130	25	54	2
Poltár	0	0	0	0	0	0	0	0	0	0
Revúca	211	56	25	18	19	11	117	22	50	5
Rimavská Sobota	131	47	16	14	26	17	75	15	14	1
Veľký Krtíš	230	19	21	8	35	4	140	7	34	0
Zvolen	173	7	6	3	15	2	86	2	66	0
Žarnovica	131	10	0	0	13	4	95	6	23	0
Žiar nad Hronom	98	1	0	0	2	0	72	1	24	0

Sumarizácia za 'Kraj' = Banská Bystrica (13 okresov)

Počty žiakov	1 981	217	104	53	275	66	1 104	87	498	11
Podiel kraja na SR	10,24%	15,01%	10,71%	13,18%	8,66%	11,62%	10,65%	20,23%	10,28%	23,91%

Tabuľka C 1 - Žiaci prijatí do stredných škôl zo základných škôl

Kraj

Bratislava

Okres	Všetky stredné školy		Odborné učilišťa		SOU		Stredné odborné školy		Gymnázia	
	Spolu	Zo SZP	Spolu	Zo SZP	Spolu	Zo SZP	Spolu	Zo SZP	Spolu	Zo SZP
Bratislava I	60	0	0	0	7	0	11	0	42	0
Bratislava II	175	1	2	0	7	0	138	1	28	0
Bratislava III	116	0	2	0	1	0	77	0	36	0
Bratislava IV	100	2	6	0	8	2	52	0	34	0
Bratislava V	79	0	6	0	6	0	51	0	16	0
Malacky	220	1	20	0	65	0	94	0	41	1
Pezinok	71	0	0	0	5	0	47	0	19	0
Senec	75	0	5	0	4	0	41	0	25	0
Sumarizácia za 'Kraj' = Bratislava (8 okresov)										
Počty žiakov	896	4	41	0	103	2	511	1	241	1
Podiel kraja na SR	4,63%	0,28%	4,22%	0,00%	3,24%	0,35%	4,93%	0,23%	4,97%	2,17%

Tabuľka C 1 - Žiaci prijatí do stredných škôl zo základných škôl

Kraj

Košice

Okres	Všetky stredné školy		Odborné učilištia		SOU		Stredné odborné školy		Gymnázia	
	Spolu	Zo SZP	Spolu	Zo SZP	Spolu	Zo SZP	Spolu	Zo SZP	Spolu	Zo SZP
Gelnica	207	43	18	12	55	27	98	4	36	0
Košice - okolie	385	51	10	7	95	31	221	13	59	0
Košice I	186	8	0	0	21	2	105	6	60	0
Košice II	294	15	3	2	37	8	110	5	144	0
Košice III	80	2	1	0	12	1	49	1	18	0
Košice IV	163	7	6	0	0	0	103	5	54	2
Michalovce	660	73	27	16	56	18	384	35	193	4
Rožňava	270	59	28	14	40	19	162	26	40	0
Sobrance	86	9	4	1	8	2	56	5	18	1
Spišská Nová Ves	743	158	69	50	143	92	384	15	147	1
Trebišov	617	134	49	41	72	43	391	46	105	4

Sumarizácia za 'Kraj' = Košice (11 okresov)

Počty žiakov	3 691	559	215	143	539	243	2 063	161	874	12
Podiel kraja na SR	19,07%	38,66%	22,14%	35,57%	16,97%	42,78%	19,91%	37,44%	18,04%	26,09%

Tabuľka C 1 - Žiaci prijatí do stredných škôl zo základných škôl

Kraj

Nitra

Okres	Všetky stredné školy		Odborné učilišťa		SOU		Stredné odborné školy		Gymnázia	
	Spolu	Zo SZP	Spolu	Zo SZP	Spolu	Zo SZP	Spolu	Zo SZP	Spolu	Zo SZP
Komárno	340	14	11	1	117	10	134	2	78	1
Levice	398	41	10	6	71	24	234	11	83	0
Nitra	581	16	77	2	94	11	270	2	140	1
Nové Zámky	454	24	12	7	111	6	260	9	71	2
Šaľa	168	9	12	0	42	5	95	4	19	0
Topoľčany	341	5	2	2	75	1	192	2	72	0
Zlaté Moravce	83	0	1	0	12	0	54	0	16	0

Sumarizácia za 'Kraj' = Nitra (7 okresov)

Počty žiakov	2 365	109	125	18	522	57	1 239	30	479	4
Podiel kraja na SR	12,22%	7,54%	12,87%	4,48%	16,44%	10,04%	11,96%	6,98%	9,88%	8,70%

Tabuľka C 1 - Žiaci prijatí do stredných škôl zo základných škôl

Kraj

Prešov

Okres	Všetky stredné školy		Odborné učilištia		SOU		Stredné odborné školy		Gymnázia	
	Spolu	Zo SZP	Spolu	Zo SZP	Spolu	Zo SZP	Spolu	Zo SZP	Spolu	Zo SZP
Bardejov	1168	65	10	10	94	42	232	13	832	0
Humenné	248	4	0	0	17	1	162	2	69	1
Kežmarok	619	19	91	9	161	8	293	2	74	0
Levoča	284	39	35	22	62	11	129	5	58	1
Medzilaborce	17	2	1	0	3	0	9	2	4	0
Poprad	781	59	45	34	215	15	420	9	101	1
Prešov	978	50	26	20	140	13	536	17	276	0
Sabinov	397	42	19	18	43	4	265	19	70	1
Snina	298	10	7	0	21	4	191	3	79	3
Stará Ľubovňa	490	64	49	42	74	4	270	18	97	0
Stropkov	74	1	0	0	1	0	30	1	43	0
Svidník	183	26	22	10	10	5	88	6	63	5
Vranov nad Topľou	270	79	20	13	73	48	128	15	49	3

Sumarizácia za 'Kraj' = Prešov (13 okresov)

Počty žiakov	5 807	460	325	178	914	155	2 753	112	1 815	15
Podiel kraja na SR	30,00%	31,81%	33,47%	44,28%	28,78%	27,29%	26,57%	26,05%	37,45%	32,61%

Tabuľka C 1 - Žiaci prijatí do stredných škôl zo základných škôl

Kraj

Trenčín

Okres	Všetky stredné školy		Odborné učilišťa		SOU		Stredné odborné školy		Gymnázia	
	Spolu	Zo SZP	Spolu	Zo SZP	Spolu	Zo SZP	Spolu	Zo SZP	Spolu	Zo SZP
Bánovce nad Bebravou	165	2	0	0	2	0	127	1	36	1
Ilava	244	2	8	0	61	2	132	0	43	0
Myjava	0	0	0	0	0	0	0	0	0	0
Nové Mesto nad Váhom	63	0	0	0	2	0	48	0	13	0
Partizánske	89	1	3	0	33	1	40	0	13	0
Považská Bystrica	100	5	1	0	21	4	60	1	18	0
Prievidza	491	10	2	1	75	3	322	6	92	0
Púchov	218	0	4	0	18	0	142	0	54	0
Trenčín	201	1	5	0	27	1	147	0	22	0

Sumarizácia za 'Kraj' = Trenčín (9 okresov)

Počty žiakov	1 571	21	23	1	239	11	1 018	8	291	1
Podiel kraja na SR	8,12%	1,45%	2,37%	0,25%	7,53%	1,94%	9,82%	1,86%	6,00%	2,17%

Tabuľka C 1 - Žiaci prijatí do stredných škôl zo základných škôl

Kraj

Tmava

Okres	Všetky stredné školy		Odborné učilišťa		SOU		Stredné odborné školy		Gymnázia	
	Spolu	Zo SZP	Spolu	Zo SZP	Spolu	Zo SZP	Spolu	Zo SZP	Spolu	Zo SZP
Dunajská Streda	341	17	14	3	93	9	168	5	66	0
Galanta	325	3	28	0	69	2	175	1	53	0
Hlohovec	134	1	10	1	19	0	75	0	30	0
Piešťany	43	2	0	0	3	0	31	2	9	0
Senica	200	3	11	0	54	2	106	0	29	1
Skalica	0	0	0	0	0	0	0	0	0	0
Trnava	61	0	6	0	14	0	32	0	9	0
Sumarizácia za 'Kraj' = Trnava (7 okresov)										
Počty žiakov	1 104	26	69	4	252	13	587	8	196	1
Podiel kraja na SR	5,70%	1,80%	7,11%	1,00%	7,93%	2,29%	5,66%	1,86%	4,04%	2,17%

Tabuľka C 1 - Žiaci prijatí do stredných škôl zo základných škôl

Kraj

Žilina

Okres	Všetky stredné školy		Odborné učilišťa		SOU		Stredné odborné školy		Gymnázia	
	Spolu	Zo SZP	Spolu	Zo SZP	Spolu	Zo SZP	Spolu	Zo SZP	Spolu	Zo SZP
Bytča	85	4	0	0	21	2	52	2	12	0
Čadca	221	5	24	0	61	1	104	4	32	0
Dolný Kubín	0	0	0	0	0	0	0	0	0	0
Kysucké Nové Mesto	54	2	1	0	22	1	16	1	15	0
Liptovský Mikuláš	218	6	6	1	14	1	153	4	45	0
Martin	217	9	12	2	29	3	134	3	42	1
Námestovo	304	3	5	0	49	2	172	1	78	0
Ružomberok	66	0	0	0	1	0	50	0	15	0
Turčianske Teplice	146	9	7	1	29	5	86	3	24	0
Tvrdošín	103	6	0	0	30	3	50	3	23	0
Žilina	526	6	14	1	76	3	270	2	166	0
Sumarizácia za 'Kraj' = Žilina (11 okresov)										
Počty žiakov	1 940	50	69	5	332	21	1 087	23	452	1
Podiel kraja na SR	10,02%	3,46%	7,11%	1,24%	10,45%	3,70%	10,49%	5,35%	9,33%	2,17%
Súčet za SR	19 355	1 446	971	402	3 176	568	10 362	430	4 846	46

Tabuľka C 2 - Počty žiakov ZŠ navštevujúcich školské kluby detí

Školy: Základné školy

<i>Kraj</i>	<i>Banská Bystrica</i>			
	<i>Okres</i>	<i>Žiaci spolu</i>	<i>Z toho zo SZP</i>	<i>Percentá</i>
	Revúca	382	122	31,94
	Banská Bystrica	987	18	1,82
	Žiar nad Hronom	242	22	9,09
	Žarnovica	235	28	11,91
	Zvolen	603	35	5,80
	Rimavská Sobota	463	273	58,96
	Poltár	71	36	50,70
	Lučenec	921	485	52,66
	Krupina	141	8	5,67
	Detva	12	1	8,33
	Brezno	347	44	12,68
	Banská Štiavnica	142	13	9,15
	Veľký Krtíš	259	57	22,01

Súčet za 'Kraj' = Banská Bystrica (13 okresov)

Súčet za kraj	4 805	1 142	23,77
Percento zo SR	13,79%	25,03%	

<i>Kraj</i>	<i>Bratislava</i>			
	<i>Okres</i>	<i>Žiaci spolu</i>	<i>Z toho zo SZP</i>	<i>Percentá</i>
	Malacky	381	6	1,57
	Bratislava V	309	0	0,00
	Pezinok	161	0	0,00
	Bratislava III	383	3	0,78
	Bratislava II	460	2	0,43
	Bratislava I	246	0	0,00
	Senec	233	0	0,00
	Bratislava IV	288	4	1,39

Súčet za 'Kraj' = Bratislava (8 okresov)

Súčet za kraj	2 461	15	0,61
Percento zo SR	7,06%	0,33%	

Tabuľka C 2 - Počty žiakov ZŠ navštevujúcich školské kluby detí

Školy: **Základné školy**

<i>Kraj</i>	<i>Košice</i>			
	<i>Okres</i>	<i>Žiaci spolu</i>	<i>Z toho zo SZP</i>	<i>Percentá</i>
	Košice IV	299	23	7,69
	Trebišov	924	294	31,82
	Spišská Nová Ves	1090	165	15,14
	Sobrance	155	33	21,29
	Michalovce	1378	259	18,80
	Košice III	220	13	5,91
	Košice II	546	20	3,66
	Košice I	423	34	8,04
	Košice - okolie	533	103	19,32
	Gelnica	217	36	16,59
	Rožňava	998	435	43,59

Súčet za 'Kraj' = Košice (11 okresov)

Súčet za kraj	6 783	1 415	20,86
Percento zo SR	19,47%	31,02%	

<i>Kraj</i>	<i>Nitra</i>			
	<i>Okres</i>	<i>Žiaci spolu</i>	<i>Z toho zo SZP</i>	<i>Percentá</i>
	Zlaté Moravce	159	19	11,95
	Komárno	966	76	7,87
	Levice	1336	251	18,79
	Nitra	1281	43	3,36
	Nové Zámky	630	104	16,51
	Šaľa	307	19	6,19
	Topoľčany	653	13	1,99

Súčet za 'Kraj' = Nitra (7 okresov)

Súčet za kraj	5 332	525	9,85
Percento zo SR	15,30%	11,51%	

Tabuľka C 2 - Počty žiakov ZŠ navštevujúcich školské kluby detí

Školy: Základné školy

<i>Kraj</i>	<i>Prešov</i>			
	<i>Okres</i>	<i>Žiaci spolu</i>	<i>Z toho zo SZP</i>	<i>Percentá</i>
	Sabinov	352	14	3,98
	Humenné	519	30	5,78
	Vranov nad Topľou	507	163	32,15
	Svidník	358	123	34,36
	Stropkov	208	51	24,52
	Snina	453	51	11,26
	Prešov	1240	50	4,03
	Poprad	1332	107	8,03
	Medzilaborce	26	6	23,08
	Levoča	473	111	23,47
	Kežmarok	706	207	29,32
	Bardejov	739	150	20,30
	Stará Ľubovňa	495	14	2,83

Súčet za 'Kraj' = Prešov (13 okresov)

Súčet za kraj	7 408	1 077	14,54
Percento zo SR	21,26%	23,61%	

<i>Kraj</i>	<i>Trenčín</i>			
	<i>Okres</i>	<i>Žiaci spolu</i>	<i>Z toho zo SZP</i>	<i>Percentá</i>
	Prievidza	691	51	7,38
	Partizánske	232	16	6,90
	Púchov	225	1	0,44
	Považská Bystrica	96	3	3,13
	Myjava	17	0	0,00
	Ilava	433	5	1,15
	Bánovce nad Bebravou	390	16	4,10
	Trenčín	201	1	0,50
	Nové Mesto nad Váhom	134	15	11,19

Súčet za 'Kraj' = Trenčín (9 okresov)

Súčet za kraj	2 419	108	4,46
Percento zo SR	6,94%	2,37%	

Tabuľka C 2 - Počty žiakov ZŠ navštevujúcich školské kluby detí

Školy: Základné školy

<i>Kraj</i>	<i>Trnava</i>			
	<i>Okres</i>	<i>Žiaci spolu</i>	<i>Z toho zo SZP</i>	<i>Percentá</i>
	Skalica	25	0	0,00
	Trnava	77	0	0,00
	Senica	436	16	3,67
	Piešťany	71	1	1,41
	Hlohovec	194	2	1,03
	Galanta	678	66	9,73
	Dunajská Streda	890	66	7,42

Súčet za 'Kraj' = Trnava (7 okresov)

Súčet za kraj	2 371	151	6,37
Percento zo SR	6,80%	3,31%	

<i>Kraj</i>	<i>Žilina</i>			
	<i>Okres</i>	<i>Žiaci spolu</i>	<i>Z toho zo SZP</i>	<i>Percentá</i>
	Žilina	1010	10	0,99
	Čadca	371	19	5,12
	Dolný Kubín	96	3	3,13
	Kysucké Nové Mesto	53	8	15,09
	Liptovský Mikuláš	521	50	9,60
	Martin	549	12	2,19
	Námestovo	215	7	3,26
	Ružomberok	94	7	7,45
	Turčianske Teplice	213	9	4,23
	Tvrdošín	145	4	2,76
	Bytča	0	0	0,00

Súčet za 'Kraj' = Žilina (11 okresov)

Súčet za kraj	3 267	129	3,95
Percento zo SR	9,38%	2,83%	

Celkový súčet

34 846

4 562

13,09

Tabuľka C 3 - Počty žiakov, pre ktorých je zabezpečované školské stravovanie

Školy:		Základné školy		
Kraj	Banská Bystrica			
	Okres	Žiaci spolu	Z toho zo SZP	Percentá
	Banská Bystrica	2258	92	4,07
	Banská Štiavnica	242	15	6,20
	Brezno	669	134	20,03
	Detva	10	1	10,00
	Krupina	418	24	5,74
	Lučenec	1432	755	52,72
	Poltár	73	36	49,32
	Revúca	742	327	44,07
	Rimavská Sobota	1336	854	63,92
	Veľký Krtíš	1049	206	19,64
	Zvolen	1175	103	8,77
	Žarnovica	613	79	12,89
	Žiar nad Hronom	635	44	6,93
<i>Súčet za 'Kraj' = Banská Bystrica (13 okresov)</i>				
	Súčet za kraj	10 652	2 670	25,07
	Percento zo SR	11,29%	14,59%	
Kraj	Bratislava			
	Okres	Žiaci spolu	Z toho zo SZP	Percentá
	Bratislava I	522	0	0,00
	Bratislava II	873	14	1,60
	Bratislava III	753	4	0,53
	Bratislava IV	488	2	0,41
	Bratislava V	510	3	0,59
	Malacky	1140	33	2,89
	Pezinok	371	0	0,00
	Senec	543	0	0,00
<i>Súčet za 'Kraj' = Bratislava (8 okresov)</i>				
	Súčet za kraj	5 200	56	1,08
	Percento zo SR	5,51%	0,31%	

Tabuľka C 3 - Počty žiakov, pre ktorých je zabezpečované školské stravovanie

Školy: Základné školy

<i>Kraj</i>	<i>Košice</i>			
	<i>Okres</i>	<i>Žiaci spolu</i>	<i>Z toho zo SZP</i>	<i>Percentá</i>
	Gelnica	1132	574	50,71
	Košice - okolie	2074	743	35,82
	Košice I	1108	92	8,30
	Košice II	1595	92	5,77
	Košice III	605	57	9,42
	Košice IV	767	81	10,56
	Michalovce	3977	1294	32,54
	Rožňava	2229	989	44,37
	Sobrance	376	135	35,90
	Spišská Nová Ves	4117	1210	29,39
	Trebišov	3690	2282	61,84

Súčet za 'Kraj' = Košice (11 okresov)

Súčet za kraj	21 670	7 549	34,84
Percento zo SR	22,97%	41,26%	

<i>Kraj</i>	<i>Nitra</i>			
	<i>Okres</i>	<i>Žiaci spolu</i>	<i>Z toho zo SZP</i>	<i>Percentá</i>
	Komárno	1446	159	11,00
	Levice	2421	522	21,56
	Nitra	2943	148	5,03
	Nové Zámky	1215	241	19,84
	Šaľa	948	110	11,60
	Topoľčany	1480	39	2,64
	Zlaté Moravce	252	26	10,32

Súčet za 'Kraj' = Nitra (7 okresov)

Súčet za kraj	10 705	1 245	11,63
Percento zo SR	11,35%	6,81%	

Tabuľka C 3 - Počty žiakov, pre ktorých je zabezpečované školské stravovanie

Školy:		Základné školy		
Kraj	Prešov			
	Okres	Žiaci spolu	Z toho zo SZP	Percentá
	Bardejov	2689	975	36,26
	Humenné	1349	154	11,42
	Kežmarok	2065	260	12,59
	Levoča	1368	322	23,54
	Medzilaborce	113	48	42,48
	Poprad	4166	507	12,17
	Prešov	4455	791	17,76
	Sabinov	1872	529	28,26
	Snina	1631	173	10,61
	Stará Ľubovňa	2851	632	22,17
	Stropkov	538	91	16,91
	Svidník	1135	244	21,50
	Vranov nad Topľou	1508	867	57,49
<i>Súčet za 'Kraj' = Prešov (13 okresov)</i>				
Súčet za kraj		25 740	5 593	21,73
Percento zo SR		27,29%	30,57%	
Kraj	Trenčín			
	Okres	Žiaci spolu	Z toho zo SZP	Percentá
	Bánovce nad Bebravou	983	31	3,15
	Ilava	765	15	1,96
	Myjava	17	0	0,00
	Nové Mesto nad Váhom	324	18	5,56
	Partizánske	611	29	4,75
	Považská Bystrica	384	34	8,85
	Prievidza	2076	124	5,97
	Púchov	822	2	0,24
	Trenčín	681	4	0,59
<i>Súčet za 'Kraj' = Trenčín (9 okresov)</i>				
Súčet za kraj		6 663	257	3,86
Percento zo SR		7,06%	1,40%	

Tabuľka C 3 - Počty žiakov, pre ktorých je zabezpečované školské stravovanie

Školy: Základné školy

<i>Kraj</i>	<i>Trnava</i>			
	<i>Okres</i>	<i>Žiaci spolu</i>	<i>Z toho zo SZP</i>	<i>Percentá</i>
	Dunajská Streda	1583	131	8,28
	Galanta	1140	113	9,91
	Hlohovec	442	29	6,56
	Piešťany	146	16	10,96
	Senica	1162	74	6,37
	Skalica	25	0	0,00
	Trnava	212	2	0,94

Súčet za 'Kraj' = Trnava (7 okresov)

Súčet za kraj	4 710	365	7,75
Percento zo SR	4,99%	2,00%	

<i>Kraj</i>	<i>Žilina</i>			
	<i>Okres</i>	<i>Žiaci spolu</i>	<i>Z toho zo SZP</i>	<i>Percentá</i>
	Bytča	140	27	19,29
	Čadca	858	77	8,97
	Dolný Kubín	200	6	3,00
	Kysucké Nové Mesto	331	29	8,76
	Liptovský Mikuláš	941	106	11,26
	Martin	1451	66	4,55
	Námestovo	1052	95	9,03
	Ružomberok	366	26	7,10
	Turčianske Teplice	395	42	10,63
	Tvrdošín	424	18	4,25
	Žilina	2826	68	2,41

Súčet za 'Kraj' = Žilina (11 okresov)

Súčet za kraj	8 984	560	6,23
Percento zo SR	9,52%	3,06%	

Celkový súčet 94 324 18 295 19,40

Tabuľka C 4 - Záujmová činnosť

Základné školy

Kraj	Banská Bystrica			
Okres	Počet záujmových útvarov	Počet navštevujú- cich žiakov	Z toho zo SZP	Percento
Banská Bystrica	177	2708	82	3,03
Banská Štiavnica	25	391	19	4,86
Brezno	105	1589	151	9,50
Detva	2	12	1	8,33
Krupina	29	468	24	5,13
Lučenec	146	1954	888	45,45
Poltár	7	100	44	44,00
Revúca	84	1346	322	23,92
Rimavská Sobota	138	1718	753	43,83
Veľký Krtíš	106	1399	209	14,94
Zvolen	105	1713	79	4,61
Žarnovica	62	670	59	8,81
Žiar nad Hronom	50	641	33	5,15
Súčty za 'Kraj' = Banská Bystrica (13 okresov)				
Suma za kraj	1 036	14 709	2 664	18,11
Percento zo SR	10,80%	11,07%	12,83%	

Kraj	Bratislava			
Okres	Počet záujmových útvarov	Počet navštevujú- cich žiakov	Z toho zo SZP	Percento
Bratislava I	35	432	0	0,00
Bratislava II	60	1081	5	0,46
Bratislava III	51	435	4	0,92
Bratislava IV	39	625	0	0,00
Bratislava V	25	452	0	0,00
Malacky	116	1701	39	2,29
Pezinok	41	517	0	0,00
Senec	26	329	0	0,00
Súčty za 'Kraj' = Bratislava (8 okresov)				
Suma za kraj	393	5 572	48	0,86
Percento zo SR	4,10%	4,19%	0,23%	

Tabuľka C 4 - Záujmová činnosť

Základné školy

Kraj	Košice			
Okres	Počet záujmových útvarov	Počet navštevujúcich žiakov	Z toho zo SZP	Percento
Gelnica	145	2032	788	38,78
Košice - okolie	240	3252	1131	34,78
Košice I	86	1213	85	7,01
Košice II	99	1404	31	2,21
Košice III	6	122	8	6,56
Košice IV	40	639	46	7,20
Michalovce	432	6218	1324	21,29
Rožňava	190	2532	974	38,47
Sobrance	54	759	140	18,45
Spišská Nová Ves	437	6422	2153	33,53
Trebišov	368	5015	1842	36,73
Súčty za 'Kraj' = Košice (11 okresov)				
Suma za kraj	2 097	29 608	8 522	28,78
Percento zo SR	21,87%	22,28%	41,05%	

Kraj	Nitra			
Okres	Počet záujmových útvarov	Počet navštevujúcich žiakov	Z toho zo SZP	Percento
Komárno	235	3008	124	4,12
Levice	240	2702	563	20,84
Nitra	268	3625	170	4,69
Nové Zámky	256	3548	271	7,64
Šaľa	121	1435	104	7,25
Topoľčany	145	1713	39	2,28
Zlaté Moravce	62	718	35	4,87
Súčty za 'Kraj' = Nitra (7 okresov)				
Suma za kraj	1 327	16 749	1 306	7,80
Percento zo SR	13,84%	12,60%	6,29%	

Tabuľka C 4 - Záujmová činnosť

Základné školy

Kraj	Prešov			
Okres	Počet záujmových útvarov	Počet navštevujúcich žiakov	Z toho zo SZP	Percento
Bardejov	222	3328	901	27,07
Humenné	140	1913	135	7,06
Kežmarok	303	4787	855	17,86
Levoča	155	1682	361	21,46
Medzilaborce	5	91	29	31,87
Poprad	397	6081	1011	16,63
Prešov	433	6700	904	13,49
Sabinov	203	2607	449	17,22
Snina	165	2068	173	8,37
Stará Ľubovňa	226	3213	681	21,20
Stropkov	49	602	87	14,45
Svidník	94	1130	270	23,89
Vranov nad Topľou	169	2579	1326	51,42
Súčty za 'Kraj' = Prešov (13 okresov)				
Suma za kraj	2 561	36 781	7 182	19,53
Percento zo SR	26,71%	27,67%	34,60%	

Kraj	Trenčín			
Okres	Počet záujmových útvarov	Počet navštevujúcich žiakov	Z toho zo SZP	Percento
Bánovce nad Bebravou	71	1177	31	2,63
Ilava	162	1931	23	1,19
Myjava	2	17	0	0,00
Nové Mesto nad Váhom	40	440	21	4,77
Partizánske	63	1088	27	2,48
Považská Bystrica	65	685	34	4,96
Prievidza	190	2389	84	3,52
Púchov	88	1391	5	0,36
Trenčín	60	736	4	0,54
Súčty za 'Kraj' = Trenčín (9 okresov)				
Suma za kraj	741	9 854	229	2,32
Percento zo SR	7,73%	7,41%	1,10%	

Tabuľka C 4 - Záujmová činnosť

Základné školy

Kraj	Trnava			
Okres	Počet záujmových útvarov	Počet navštevujú- cich žiakov	Z toho zo SZP	Percento
Dunajská Streda	197	2617	144	5,50
Galanta	150	1792	104	5,80
Hlohovec	47	637	18	2,83
Piešťany	42	467	27	5,78
Senica	111	1546	82	5,30
Skalica	4	43	0	0,00
Trnava	28	329	3	0,91

Súčty za 'Kraj' = Trnava (7 okresov)

Suma za kraj	579	7 431	378	5,09
Percento zo SR	6,04%	5,59%	1,82%	

Kraj	Žilina			
Okres	Počet záujmových útvarov	Počet navštevujú- cich žiakov	Z toho zo SZP	Percento
Bytča	36	617	29	4,70
Čadca	91	971	43	4,43
Dolný Kubín	22	276	6	2,17
Kysucké Nové Mesto	20	164	13	7,93
Liptovský Mikuláš	104	1238	99	8,00
Martin	110	1272	19	1,49
Námestovo	137	2403	95	3,95
Ružomberok	40	529	25	4,73
Turčianske Teplice	46	740	27	3,65
Tvrdošín	10	244	11	4,51
Žilina	239	3760	62	1,65

Súčty za 'Kraj' = Žilina (11 okresov)

Suma za kraj	855	12 214	429	3,51
Percento zo SR	8,92%	9,19%	2,07%	

Celkový súčet za SR	9 589	132 918	20 758	15,62
----------------------------	--------------	----------------	---------------	--------------

Tabuľka C 5.1 - Počty asistentov učiteľa v triedach podľa okresov a krajov

Okresy	Počet škôl	Nultý		Prvý		Druhý		Tretí		Štvrtý		Piaty		Šiesty		Siedmy		ôsmy		Deviaty	
		Tr	Asist	Tr	Asist	Tr	Asist	Tr	Asist	Tr	Asist	Tr	Asist	Tr	Asist	Tr	Asist	Tr	Asist	Tr	Asist
Banská Bystrica	12	0,0	0,00	18,0	0,60	19,0	0,65	17,5	1,60	16,5	0,70	17,0	0,60	16,0	0,45	17,0	0,35	14,0	0,35	15,0	0,20
Banská Štiavnica	1	0,0	0,00	3,0	0,00	3,0	0,00	2,0	0,00	3,0	0,00	2,0	0,00	2,0	0,00	2,0	0,00	2,0	0,00	2,0	0,00
Brezno	5	0,0	0,00	9,5	1,20	6,5	1,20	6,5	1,40	7,5	1,20	7,0	0,20	8,0	0,20	9,0	0,20	9,0	0,20	9,0	0,20
Detva	1	0,0	0,00	1,0	0,00	1,0	0,00	1,0	0,00	1,0	0,00	0,0	0,00	0,0	0,00	0,0	0,00	0,0	0,00	0,0	0,00
Krupina	1	0,0	0,00	3,0	1,00	2,0	0,00	3,0	0,00	2,0	0,00	3,0	0,00	2,0	0,00	3,0	0,00	2,0	0,00	3,0	0,00
Lučenec	19	4,0	2,88	16,3	2,00	17,8	1,36	16,8	1,61	18,3	2,50	14,0	0,21	14,0	2,34	11,0	0,09	12,0	0,00	12,0	0,00
Poltár	3	0,0	0,00	2,0	0,75	1,5	0,75	1,5	0,15	2,0	0,35	0,0	0,00	0,0	0,00	0,0	0,00	0,0	0,00	0,0	0,00
Revúca	4	3,0	1,20	9,0	0,35	8,0	0,45	8,0	0,35	8,0	0,25	12,0	0,00	9,0	0,00	10,0	0,40	9,0	0,00	8,0	0,00
Rimavská Sobota	13	0,0	0,00	16,6	6,43	15,6	2,31	12,8	1,46	13,1	1,77	12,0	2,06	9,0	0,37	9,0	0,20	8,0	0,70	8,0	0,20
Veľký Krtíš	9	0,0	0,00	8,9	0,50	8,9	0,75	10,9	0,58	9,3	0,75	8,5	0,50	9,0	0,37	9,0	0,15	8,5	0,00	11,0	1,15
Zvolen	6	0,0	0,00	12,0	0,68	12,0	0,58	9,0	0,33	9,0	0,00	11,0	0,20	10,0	0,00	10,0	0,00	10,0	0,00	9,0	0,00
Žarnovica	6	0,0	0,00	7,5	0,00	7,5	0,14	6,5	0,00	7,5	0,00	7,0	0,00	7,0	0,57	7,0	0,29	7,0	0,00	8,0	0,00
Žiar nad Hronom	4	0,0	0,00	4,5	0,00	5,0	0,00	9,0	0,00	8,5	0,00	4,0	0,00	4,0	1,00	5,0	0,00	5,0	1,00	5,0	0,00

Súčet za 'Kraj' = Banská Bystrica (13 okresov)

Suma za kraj:	84	7,0	4,08	111,2	13,51	107,7	8,190	104,4	7,48	105,6	7,52	97,5	3,77	90,0	5,31	92,0	1,69	86,5	2,25	90,0	1,75
Podiel kraja na SR:		6,4%	7,8%	11,0%	11,7%	11,4%	20,3%	11,1%	30,5%	11,1%	19,3%	11,0%	13,4%	10,6%	25,8%	10,9%	16,6%	10,5%	17,7%	10,1%	23,6%

Legenda: Tr - Počet tried Asist - Počet asistentov učiteľa v ročníku

Tabuľka C 5.1 - Počty asistentov učiteľa v triedach podľa okresov a krajov

Okresy	Počet škôl	Nultý		Prvý		Druhý		Tretí		Štvrtý		Piaty		Šiesty		Siedmy		ôsmy		Deviaty	
		Tr	Asist	Tr	Asist	Tr	Asist	Tr	Asist	Tr	Asist	Tr	Asist	Tr	Asist	Tr	Asist	Tr	Asist	Tr	Asist
Bratislava I	1	0,0	0,00	3,0	0,00	3,0	0,00	3,0	0,00	3,0	0,00	2,0	0,00	2,0	0,00	2,0	0,00	2,0	0,00	2,0	0,00
Bratislava II	6	3,0	0,00	9,0	0,15	8,0	0,00	7,0	0,00	8,0	0,00	7,0	0,25	8,0	0,60	8,0	0,00	9,0	0,00	8,0	0,00
Bratislava III	4	1,0	0,00	8,0	0,00	6,0	0,00	5,0	0,00	5,0	0,00	5,0	0,00	5,0	0,00	5,0	0,00	5,0	1,00	5,0	0,00
Bratislava IV	3	1,0	0,00	5,0	0,00	5,0	0,00	5,0	0,00	2,0	0,00	4,0	0,00	3,0	0,00	3,0	0,00	3,0	0,00	5,0	0,00
Bratislava V	2	0,0	0,00	5,0	0,00	5,0	0,00	5,0	0,00	4,0	0,00	2,0	0,00	2,0	0,00	3,0	0,00	3,0	0,00	4,0	0,00
Malacky	8	1,0	0,44	11,0	0,00	8,0	0,00	11,0	0,33	11,0	0,33	10,0	1,00	10,0	0,00	10,0	0,00	11,0	0,33	11,0	1,00
Pezinok	2	1,0	0,00	1,0	0,00	2,0	0,00	1,0	0,00	2,0	0,00	1,0	0,00	2,0	0,00	1,0	0,00	2,0	0,00	2,0	0,00
Senec	3	0,0	0,00	4,3	0,00	4,0	0,00	4,3	0,00	3,3	0,00	3,0	0,00	3,0	0,00	3,0	0,00	3,0	0,00	3,0	0,00

Súčet za 'Kraj' = Bratislava (8 okresov)

Suma za kraj:	29	7,0	0,44	46,3	0,15	41,0	0	41,3	0,33	38,3	0,33	34,0	1,25	35,0	0,60	35,0	0,00	38,0	1,33	40,0	1,00
Podiel kraja na SR:		6,4%	0,8%	4,6%	0,1%	4,3%	0,0%	4,4%	1,3%	4,0%	0,8%	3,8%	4,4%	4,1%	2,9%	4,1%	0,0%	4,6%	10,5%	4,5%	13,5%

Legenda: Tr - Počet tried Asist - Počet asistentov učiteľa v ročníku

Tabuľka C 5.1 - Počty asistentov učiteľa v triedach podľa okresov a krajov

Okresy	Počet škôl	Nultý		Prvý		Druhý		Tretí		Štvrtý		Piaty		Šiesty		Siedmy		ôsmy		Deviaty	
		Tr	Asist	Tr	Asist	Tr	Asist	Tr	Asist	Tr	Asist	Tr	Asist	Tr	Asist	Tr	Asist	Tr	Asist	Tr	Asist
Gelnica	7	6,0	4,00	15,0	0,00	13,0	0,00	15,0	0,00	12,0	1,00	15,0	1,00	16,0	0,00	13,0	1,00	15,0	1,00	12,0	0,00
Košice I	4	0,0	0,00	7,0	0,00	8,0	0,00	7,0	0,00	8,0	0,00	7,0	0,00	8,0	0,00	8,0	0,00	9,0	0,00	9,0	0,00
Košice II	6	0,0	0,00	9,0	1,00	11,0	2,00	11,0	0,25	11,0	0,25	11,0	2,00	12,0	1,00	12,0	0,00	12,0	1,00	14,0	0,00
Košice III	2	0,0	0,00	5,0	0,00	4,0	0,00	5,0	0,00	6,0	0,00	4,0	0,00	5,0	0,00	5,0	0,00	4,0	0,00	4,0	0,00
Košice IV	3	0,0	0,00	6,0	0,50	6,0	0,50	7,0	0,00	6,0	0,00	7,0	0,50	6,0	0,00	7,0	0,00	5,0	0,50	7,0	0,00
Košice - okolie	30	13,0	4,82	35,0	9,31	33,5	2,87	27,8	2,25	30,2	0,75	27,8	0,25	22,5	0,75	19,8	0,00	18,3	0,00	21,0	0,00
Michalovce	25	5,0	3,00	39,0	13,95	40,5	1,05	36,0	0,45	35,5	3,00	35,0	2,65	34,0	1,65	32,0	1,10	32,0	0,00	31,0	0,15
Rožňava	18	4,0	1,00	21,0	6,60	17,0	0,29	19,0	0,97	21,0	1,14	13,0	1,52	15,0	0,17	15,0	0,09	11,0	0,18	12,0	0,04
Sobrance	5	0,0	0,00	5,0	0,42	5,0	0,47	5,0	0,47	5,0	0,47	5,0	0,17	5,0	0,00	5,0	0,00	5,0	1,00	6,0	0,00
Spišská Nová Ves	21	13,0	7,00	48,8	6,60	43,8	0,20	36,3	0,10	45,0	4,60	41,0	2,43	36,5	0,33	39,5	0,73	30,5	0,00	32,5	0,00
Trebišov	28	4,0	3,00	45,5	17,94	36,8	1,61	35,8	1,04	41,1	4,11	41,1	1,31	32,1	1,26	32,6	1,31	33,6	0,21	31,6	0,21

Súčet za 'Kraj' = Košice (11 okresov)

Suma za kraj:	149	45,0	22,82	236,3	56,32	218,6	8,990	204,9	5,53	220,7	15,32	206,9	11,83	192,1	5,16	188,9	4,23	175,4	3,89	180,1	0,40
Podiel kraja na SR:		41,1%	43,5%	23,3%	48,7%	23,1%	22,3%	21,8%	22,5%	23,1%	39,2%	23,3%	42,1%	22,6%	25,1%	22,3%	41,8%	21,2%	30,7%	20,2%	5,4%

Legenda: Tr - Počet tried Asist - Počet asistentov učiteľa v ročníku

Tabuľka C 5.1 - Počty asistentov učiteľa v triedach podľa okresov a krajov

Okresy	Počet škôl	Nultý		Prvý		Druhý		Tretí		Štvrtý		Piaty		Šiesty		Siedmy		ôsmy		Deviaty	
		Tr	Asist	Tr	Asist	Tr	Asist	Tr	Asist	Tr	Asist	Tr	Asist	Tr	Asist	Tr	Asist	Tr	Asist	Tr	Asist
Komárno	13	2,0	0,00	16,3	0,00	17,0	0,00	18,3	0,00	19,3	0,00	20,0	0,00	17,0	0,00	17,0	0,00	18,0	0,00	16,0	0,00
Levice	27	1,0	0,30	26,4	2,73	26,1	1,23	26,6	0,70	25,9	1,90	26,0	0,19	26,5	0,20	26,0	0,00	24,5	0,00	24,0	0,00
Nitra	23	1,0	0,00	30,3	0,00	29,3	0,00	30,3	0,00	30,0	0,00	29,0	0,00	30,0	1,00	29,0	0,00	27,0	0,00	30,0	0,00
Nové Zámky	20	0,0	0,00	24,5	0,00	20,8	0,00	20,8	0,00	22,8	0,00	20,0	0,00	21,0	0,00	21,0	0,00	20,0	0,00	19,0	0,00
Šaľa	8	0,0	0,00	9,0	0,00	9,0	0,00	10,0	0,00	9,0	0,00	9,0	0,00	9,0	0,00	10,0	0,00	9,0	0,00	11,0	0,00
Topoľčany	10	0,0	0,00	16,5	0,00	12,5	0,00	14,5	0,00	14,5	0,00	14,0	0,00	13,0	0,00	13,0	0,00	13,0	0,00	16,0	0,00
Zlaté Moravce	7	0,0	0,00	5,5	1,00	5,0	0,00	5,5	0,00	5,0	0,00	5,0	0,00	4,0	0,00	4,0	0,00	5,0	0,00	4,0	0,00

Súčet za 'Kraj' = Nitra (7 okresov)

Suma za kraj:	108	4,0	0,30	128,6	3,73	119,7	1,230	126,1	0,70	126,6	1,90	123,0	0,19	120,5	1,20	120,0	0,00	116,5	0,00	120,0	0,00
Podiel kraja na SR:		3,7%	0,6%	12,7%	3,2%	12,7%	3,0%	13,4%	2,9%	13,3%	4,9%	13,8%	0,7%	14,2%	5,8%	14,2%	0,0%	14,1%	0,0%	13,5%	0,0%

Legenda: Tr - Počet tried Asist - Počet asistentov učiteľa v ročníku

Tabuľka C 5.1 - Počty asistentov učiteľa v triedach podľa okresov a krajov

Okresy	Počet škôl	Nultý		Prvý		Druhý		Tretí		Štvrtý		Piaty		Šiesty		Siedmy		ôsmy		Deviaty	
		Tr	Asist	Tr	Asist	Tr	Asist	Tr	Asist	Tr	Asist	Tr	Asist	Tr	Asist	Tr	Asist	Tr	Asist	Tr	Asist
Bardejov	23	3,0	1,00	26,0	8,02	24,0	3,48	21,5	0,76	24,5	0,57	23,0	0,78	22,0	0,68	21,0	0,00	22,0	0,00	23,0	0,00
Humenné	16	0,0	0,00	12,3	0,00	10,5	0,00	12,3	0,00	10,8	0,50	12,0	1,50	12,0	1,00	14,0	0,00	12,0	0,00	13,0	0,00
Kežmarok	16	7,0	3,00	31,0	3,45	27,0	0,45	27,0	0,45	27,0	1,45	23,0	0,30	23,0	1,10	22,0	0,10	22,0	0,10	21,0	1,10
Levoča	9	0,0	0,00	15,0	3,45	13,0	1,05	14,0	0,25	12,0	0,25	14,5	0,22	12,5	0,13	13,5	0,23	12,0	0,00	12,5	0,12
Medzilaborce	2	0,0	0,00	1,0	0,00	1,5	0,00	0,5	0,00	1,0	0,00	1,0	0,00	1,0	0,00	1,0	0,00	1,0	0,00	1,0	0,00
Poprad	24	8,5	4,75	40,5	1,45	40,0	1,77	40,2	0,64	39,0	0,78	35,3	0,35	41,3	0,55	35,0	0,10	33,5	0,35	38,5	0,25
Prešov	23	3,0	3,00	47,1	4,53	40,9	3,28	41,1	1,28	40,9	0,20	36,5	0,20	37,5	1,00	41,0	0,50	38,5	0,00	42,5	0,00
Sabinov	15	3,0	2,00	23,1	4,25	19,1	1,16	20,6	0,66	21,6	0,66	17,3	0,00	15,3	0,00	17,3	0,00	14,3	0,00	17,3	0,25
Snina	8	0,0	0,00	11,0	1,00	13,0	1,00	12,0	0,00	14,0	0,00	12,0	1,00	12,0	1,00	13,0	0,00	14,0	0,00	14,0	0,00
Stará Ľubovňa	14	6,0	5,70	24,5	1,38	24,5	2,00	25,5	2,43	23,5	1,00	28,0	2,00	22,0	0,00	20,0	0,00	22,0	0,00	20,0	0,00
Stropkov	5	1,0	0,30	4,5	0,50	4,0	0,00	5,5	0,00	4,0	0,00	3,0	0,50	3,0	0,00	3,0	0,20	3,0	0,20	3,0	0,20
Svidník	8	0,0	0,00	7,3	2,63	8,3	2,13	7,3	1,38	8,3	1,88	9,0	0,13	9,0	0,13	8,0	0,13	9,0	0,13	9,0	0,00
Vranov nad Topľou	20	7,0	4,00	27,8	5,47	24,3	2,10	20,3	0,52	24,3	1,42	15,5	1,17	13,0	0,67	12,0	0,67	13,0	0,00	12,0	0,00

Súčet za 'Kraj' = Prešov (13 okresov)

Suma za kraj:	183	38,5	23,75	271,0	36,12	250,0	18,42	247,7	8,36	250,9	8,70	230,2	8,14	223,7	6,25	220,8	1,92	216,3	0,78	226,8	1,92
Podiel kraja na SR:	35,2%	45,2%	26,7%	31,2%	26,5%	45,7%	26,3%	34,0%	26,3%	22,3%	25,9%	29,0%	26,3%	30,4%	26,0%	19,0%	26,1%	6,1%	25,5%	25,9%	

Legenda: Tr - Počet tried Asist - Počet asistentov učiteľa v ročníku

Tabuľka C 5.1 - Počty asistentov učiteľa v triedach podľa okresov a krajov

Okresy	Počet škôl	Základné školy																			
		Nultý		Prvý		Druhý		Tretí		Štvrtý		Piaty		Šiesty		Siedmy		ôsmy		Deviaty	
		Tr	Asist	Tr	Asist	Tr	Asist	Tr	Asist	Tr	Asist	Tr	Asist	Tr	Asist	Tr	Asist	Tr	Asist	Tr	Asist
Bánovce nad Bebravou	3	0,0	0,00	6,0	0,00	5,0	0,41	6,0	0,00	5,0	0,00	6,0	0,00	6,0	0,42	6,0	0,00	8,0	0,00	7,0	0,00
Ilava	8	0,0	0,00	10,9	1,00	11,4	0,00	11,1	1,00	12,6	1,00	11,0	0,00	10,0	0,00	11,0	0,00	12,0	0,00	13,0	0,00
Myjava	1	0,0	0,00	0,3	0,00	0,3	0,00	0,3	0,00	0,3	0,00	0,0	0,00	0,0	0,00	0,0	0,00	0,0	0,00	0,0	0,00
Nové Mesto nad Váhom	4	0,0	0,00	3,5	0,00	3,5	0,00	3,5	0,00	3,5	0,00	3,0	0,00	3,0	0,00	3,0	0,00	3,0	0,00	3,0	0,00
Partizánske	3	0,0	0,00	5,0	0,00	5,0	0,00	5,0	0,00	5,0	0,00	4,0	0,00	5,0	0,00	4,0	0,00	4,0	0,00	4,0	0,00
Považská Bystrica	2	0,0	0,00	4,0	0,00	3,0	0,00	3,0	0,00	3,0	0,00	4,0	0,00	4,0	0,00	4,0	0,00	4,0	0,00	5,0	0,00
Prievidza	14	1,0	1,00	20,5	0,00	18,0	0,00	20,5	0,00	21,0	0,00	19,0	0,00	20,0	0,00	17,0	0,00	20,0	0,00	22,0	0,00
Púchov	5	0,0	0,00	7,5	0,40	6,5	0,00	6,5	0,30	6,5	0,00	7,0	0,20	7,0	0,00	7,0	0,00	7,0	0,10	8,0	0,00
Trenčín	4	0,0	0,00	5,0	0,00	6,0	0,00	7,0	0,00	6,0	1,00	7,0	0,00	7,0	0,00	6,0	0,00	7,0	0,00	9,0	0,00

Súčet za 'Kraj' = Trenčín (9 okresov)

Suma za kraj:	44	1,0	1,00	62,7	1,40	58,7	0,41	62,8	1,30	62,9	2,00	61,0	0,20	62,0	0,42	58,0	0,00	65,0	0,10	71,0	0,00
Podiel kraja na SR:		0,9%	1,9%	6,2%	1,2%	6,2%	1,0%	6,7%	5,3%	6,6%	5,1%	6,9%	0,7%	7,3%	2,0%	6,8%	0,0%	7,9%	0,8%	8,0%	0,0%

Legenda: Tr - Počet tried Asist - Počet asistentov učiteľa v ročníku

Tabuľka C 5.1 - Počty asistentov učiteľa v triedach podľa okresov a krajov

Okresy	Počet škôl	Nultý		Prvý		Druhý		Tretí		Štvrtý		Piaty		Šiesty		Siedmy		ôsmy		Deviaty	
		Tr	Asist	Tr	Asist	Tr	Asist	Tr	Asist	Tr	Asist	Tr	Asist	Tr	Asist	Tr	Asist	Tr	Asist	Tr	Asist
Dunajská Streda	17	4,0	0,10	22,0	1,20	20,0	1,35	18,0	0,10	22,0	0,10	17,0	0,10	18,0	0,35	16,0	0,10	17,0	0,00	18,0	0,10
Galanta	20	0,0	0,00	20,5	0,00	20,3	0,00	20,8	0,10	20,3	0,10	16,0	0,20	15,0	0,10	15,0	0,20	16,0	0,20	15,0	0,10
Hlohovec	4	0,0	0,00	5,0	0,00	6,0	0,00	6,0	0,00	5,0	1,00	5,0	0,00	5,0	0,00	5,0	0,00	5,0	0,00	5,0	0,00
Piešťany	3	0,0	0,00	2,5	0,00	2,5	0,00	2,5	0,00	2,5	0,00	2,0	0,25	2,0	0,25	2,0	0,25	2,0	0,00	2,0	0,25
Senica	10	0,0	0,00	11,0	0,00	10,0	0,00	12,5	0,00	9,5	0,00	9,0	0,00	9,0	0,00	10,0	0,00	8,0	0,00	9,0	0,00
Skalica	1	0,0	0,00	0,5	0,00	0,5	0,00	1,0	0,00	1,0	0,00	0,0	0,00	0,0	0,00	0,0	0,00	0,0	0,00	0,0	0,00
Trnava	2	0,0	0,00	3,0	0,00	2,0	0,00	3,0	0,00	3,0	0,00	2,0	0,00	2,0	0,00	2,0	0,00	2,0	0,00	3,0	0,00

Súčet za 'Kraj' = Trnava (7 okresov)

Suma za kraj:	57	4,0	0,10	64,5	1,20	61,3	1,350	63,8	0,20	63,3	1,20	51,0	0,55	51,0	0,70	50,0	0,55	50,0	0,20	52,0	0,45
Podiel kraja na SR:	3,7%	0,2%	6,4%	1,0%	6,5%	3,3%	6,8%	0,8%	6,6%	3,1%	5,7%	2,0%	6,0%	3,4%	5,9%	5,4%	6,0%	1,6%	5,8%	6,1%	

Legenda: Tr - Počet tried Asist - Počet asistentov učiteľa v ročníku

Tabuľka C 5.1 - Počty asistentov učiteľ'a v triedach podľa okresov a krajov

Kraj Žilina

Základné školy

Okresy	Počet škôl	Nultý		Prvý		Druhý		Tretí		Štvrtý		Piaty		Šiesty		Siedmy		ôsmy		Deviaty	
		Tr	Asist	Tr	Asist	Tr	Asist	Tr	Asist	Tr	Asist	Tr	Asist	Tr	Asist	Tr	Asist	Tr	Asist	Tr	Asist
Bytča	1	0,0	0,00	2,0	0,00	2,0	0,00	2,0	0,00	2,0	0,00	3,0	0,00	3,0	0,00	3,0	0,00	3,0	0,00	3,0	0,00
Čadca	9	0,0	0,00	13,5	0,00	12,5	0,00	11,5	0,00	11,5	0,00	11,0	1,00	8,0	0,00	7,0	0,00	8,0	1,00	10,0	1,00
Dolný Kubín	3	0,0	0,00	4,0	0,00	3,0	0,00	2,0	0,00	2,0	0,00	1,0	0,00	1,0	0,00	1,0	0,00	2,0	0,00	2,0	0,00
Kysucké Nové Mesto	2	0,0	0,00	2,0	0,00	2,0	0,00	3,0	0,00	2,0	1,00	2,0	0,00	2,0	0,00	3,0	0,00	3,0	1,00	3,0	0,00
Liptovský Mikuláš	8	1,0	0,00	10,0	0,71	8,5	0,50	10,5	0,34	9,0	0,09	9,0	0,47	8,0	0,29	9,0	0,68	8,0	0,54	11,0	0,58
Martin	8	0,0	0,00	14,5	1,00	12,5	0,00	13,5	0,00	12,5	1,00	13,0	0,00	9,0	0,00	11,0	0,00	10,0	0,00	11,0	0,00
Námestovo	7	1,0	0,00	15,0	1,00	13,0	0,00	13,0	0,00	13,0	0,00	12,0	0,00	12,0	0,00	12,0	0,00	11,0	0,00	32,0	0,00
Ružomberok	4	0,0	0,00	4,5	0,00	4,5	0,00	4,5	0,00	3,5	0,00	3,0	0,00	3,0	0,00	3,0	0,00	3,0	0,00	3,0	0,00
Turčianske Teplice	5	0,0	0,00	5,0	0,00	5,0	0,00	5,0	0,12	5,0	0,00	4,0	0,00	5,0	0,12	6,0	0,61	5,0	0,35	6,0	0,30
Tvrdošín	2	0,0	0,00	4,0	0,00	4,0	0,00	4,0	0,00	5,0	0,00	5,0	0,00	4,0	0,00	5,0	0,00	5,0	0,00	5,0	0,00
Žilina	13	1,0	0,00	19,0	0,60	21,0	1,25	21,0	0,20	21,0	0,00	23,0	0,70	21,0	0,55	23,0	0,45	22,0	1,25	24,0	0,00

Súčet za 'Kraj' = Žilina (11 okresov)

Suma za kraj:	62	3,0	0,00	93,5	3,31	88,0	1,75	90,0	0,66	86,5	2,09	86,0	2,17	76,0	0,96	83,0	1,74	80,0	4,14	110,0	1,88
Podiel kraja na SR:		2,7%	0,0%	9,2%	2,9%	9,3%	4,3%	9,6%	2,7%	9,1%	5,4%	9,7%	7,7%	8,9%	4,7%	9,8%	17,2%	9,7%	32,6%	12,4%	25,4%

Legenda: Tr - Počet tried Asist - Počet asistentov učiteľa v ročníku

Spolu za SR	716	110	52	1 014	116	945	40	941	25	955	39	890	28	850	21	848	10	828	13	890	7
--------------------	-----	-----	----	-------	-----	-----	----	-----	----	-----	----	-----	----	-----	----	-----	----	-----	----	-----	---

Tabuľka C 5.2 - Počty žiakov podľa okresov a krajov

Okresy	Počet škôl	Nultý		Prvý		Druhý		Tretí		Štvrtý		Piaty		Šiesty		Siedmy		ôsmy		Deviaty	
		Spolu	SZP	Spolu	SZP	Spolu	SZP	Spolu	SZP	Spolu	SZP	Spolu	SZP	Spolu	SZP	Spolu	SZP	Spolu	SZP	Spolu	SZP
Banská Bystrica	12	0	0	296	17	319	12	324	16	324	11	323	19	283	11	332	17	284	8	324	6
Banská Štiavnica	1	0	0	57	2	56	2	51	3	60	5	52	3	62	1	50	4	60	4	41	3
Brezno	5	0	0	141	33	109	31	136	22	134	23	152	27	169	23	182	13	189	8	212	2
Detva	1	0	0	3	0	4	1	2	0	3	0	0	0	0	0	0	0	0	0	0	0
Krupina	1	0	0	58	3	51	2	69	2	49	3	60	2	49	6	57	2	55	1	67	3
Lučenec	19	48	29	271	145	253	109	295	129	344	141	289	132	274	120	234	71	239	57	223	36
Poltár	3	0	0	28	11	21	10	22	10	29	13	0	0	0	0	0	0	0	0	0	0
Revúca	4	33	24	155	38	165	35	157	50	192	50	246	101	195	79	202	70	188	56	189	39
Rimavská Sobota	13	0	0	273	130	236	135	199	82	214	116	254	143	185	98	148	54	130	58	124	35
Veľký Krtíš	9	0	0	138	27	149	28	204	41	193	43	161	43	178	24	169	28	197	19	217	21
Zvolen	6	0	0	187	26	216	16	200	14	200	10	214	19	220	14	241	12	262	10	220	5
Žarnovica	6	0	0	115	11	117	12	107	12	113	6	115	10	113	7	116	13	129	5	128	8
Žiar nad Hronom	4	0	0	66	7	80	6	80	3	80	7	82	10	88	9	91	3	101	1	96	2

Súčet za 'Kraj' = Banská Bystrica (13 okresov)

Suma za kraj:	84	81	53	1788	450	1776	399	1846	384	1935	428	1948	509	1816	392	1822	287	1834	227	1841	160
Podiel kraja na SR:	5,84%	4,81%	10,40%	11,02%	10,63%	11,88%	10,71%	12,70%	10,91%	13,29%	11,21%	16,45%	10,64%	14,65%	10,55%	13,36%	10,71%	13,44%	10,15%	13,37%	

Tabuľka C 5.2 - Počty žiakov podľa okresov a krajov

Okresy	Počet škôl	Nultý		Prvý		Druhý		Tretí		Štvrtý		Piaty		Šiesty		Siedmy		ôsmy		Deviaty	
		Spolu	SZP	Spolu	SZP	Spolu	SZP	Spolu	SZP	Spolu	SZP	Spolu	SZP	Spolu	SZP	Spolu	SZP	Spolu	SZP	Spolu	SZP
Bratislava I	1	0	0	55	0	63	0	68	0	80	0	41	0	56	0	56	0	51	0	52	0
Bratislava II	6	34	1	173	1	186	0	165	4	177	1	134	3	163	0	175	2	190	0	172	1
Bratislava III	4	14	0	131	0	113	3	117	0	104	1	79	0	83	0	76	1	104	0	113	0
Bratislava IV	3	16	0	89	0	87	0	95	0	56	1	66	0	57	1	77	0	88	0	99	0
Bratislava V	2	0	0	74	1	77	1	78	1	85	0	40	0	45	0	58	0	67	0	74	0
Malacky	8	14	0	173	3	163	7	195	4	187	5	204	14	189	7	200	3	233	4	236	4
Pezinok	2	12	0	24	0	34	0	31	0	48	0	27	0	51	1	34	0	37	0	47	0
Senec	3	0	0	82	0	68	0	91	0	61	0	62	0	55	0	64	0	71	0	68	0

Súčet za 'Kraj' = Bratislava (8 okresov)

Suma za kraj:	29	90	1	801	5	791	11	840	9	798	8	653	17	699	9	740	6	841	4	861	5
Podiel kraja na SR:	6,48%	0,09%	4,66%	0,12%	4,74%	0,33%	4,88%	0,30%	4,50%	0,25%	3,76%	0,55%	4,10%	0,34%	4,28%	0,28%	4,91%	0,24%	4,74%	0,42%	

Tabuľka C 5.2 - Počty žiakov podľa okresov a krajov

Kraj	Počet škôl	Základné školy																			
		Nultý		Prvý		Druhý		Tretí		Štvrtý		Piaty		Šiesty		Siedmy		ôsmy		Deviaty	
		Spolu	SZP	Spolu	SZP	Spolu	SZP	Spolu	SZP	Spolu	SZP	Spolu	SZP	Spolu	SZP	Spolu	SZP	Spolu	SZP	Spolu	SZP
Košice																					
Gelnica	7	87	87	270	125	247	106	284	100	247	89	287	107	316	129	244	83	253	63	230	51
Košice - okolie	30	154	141	615	346	571	283	510	207	534	225	531	199	409	142	406	95	337	71	384	50
Košice I	4	0	0	158	14	173	9	145	6	185	21	147	6	166	13	173	10	187	10	173	7
Košice II	6	0	0	175	6	173	13	201	9	207	17	231	23	239	29	247	25	247	7	291	11
Košice III	2	0	0	109	10	84	8	98	8	118	7	86	7	98	8	109	8	82	5	79	2
Košice IV	3	0	0	117	12	124	12	136	9	142	13	154	8	140	15	148	13	129	9	152	7
Michalovce	25	58	48	805	295	816	264	708	184	690	181	742	167	726	147	674	84	623	89	705	58
Rožňava	18	48	42	356	153	325	128	354	137	358	119	325	141	329	131	318	96	259	74	250	42
Sobrance	5	0	0	79	21	81	21	63	12	75	16	80	17	77	18	79	18	103	12	90	11
Spišská Nová Ves	21	196	180	884	423	806	303	708	227	856	310	788	263	759	255	809	297	668	113	661	84
Trebišov	28	50	44	771	403	635	297	639	290	700	327	790	327	640	252	627	207	548	167	570	103

Súčet za 'Kraj' = Košice (11 okresov)

Suma za kraj: 149 593 542 4339 1808 4035 1444 3846 1189 4112 1325 4161 1265 3899 1139 3834 936 3436 620 3585 426

Podiel kraja na SR: 42,72% 49,14% 25,24% 44,26% 24,16% 42,99% 22,32% 39,33% 23,18% 41,14% 23,94% 40,87% 22,84% 42,58% 22,20% 43,58% 20,06% 36,71% 19,76% 35,59%

Tabuľka C 5.2 - Počty žiakov podľa okresov a krajov

Kraj	Nitra	Základné školy																			
		Nultý		Prvý		Druhý		Tretí		Štvrtý		Piaty		Šiesty		Siedmy		ôsmy		Deviaty	
Okresy	Počet škôl	Spolu	SZP	Spolu	SZP	Spolu	SZP	Spolu	SZP	Spolu	SZP	Spolu	SZP	Spolu	SZP	Spolu	SZP	Spolu	SZP	Spolu	SZP
Komárno	13	15	6	235	17	284	27	320	23	355	36	363	27	334	22	358	18	347	17	329	15
Levice	27	7	7	420	99	374	68	449	84	442	72	386	69	406	69	425	57	388	43	407	41
Nitra	23	15	14	466	37	494	38	530	33	537	29	497	35	566	54	480	16	471	11	540	16
Nové Zámky	20	0	0	375	45	344	34	363	41	386	40	351	26	398	22	378	26	363	32	444	17
Šaľa	8	0	0	147	13	130	12	170	14	166	14	157	20	150	12	184	7	176	13	172	10
Topoľčany	10	0	0	286	5	208	3	267	8	280	4	268	6	291	7	282	5	281	3	337	5
Zlaté Moravce	7	0	0	74	7	57	4	84	6	73	3	70	5	61	2	79	3	84	3	82	0
Súčet za 'Kraj' = Nitra (7 okresov)																					
Suma za kraj:	108	37	27	2003	223	1891	186	2183	209	2239	198	2092	188	2206	188	2186	132	2110	122	2311	104
Podiel kraja na SR:	2,67%	2,45%	11,65%	5,46%	11,32%	5,54%	12,67%	6,91%	12,62%	6,15%	12,04%	6,07%	12,92%	7,03%	12,66%	6,15%	12,32%	7,22%	12,74%	8,69%	

Tabuľka C 5.2 - Počty žiakov podľa okresov a krajov

Kraj	Prešov	Základné školy																			
		Nultý		Prvý		Druhý		Tretí		Štvrtý		Piaty		Šiesty		Siedmy		ôsmy		Deviaty	
Okresy	Počet škôl	Spolu	SZP	Spolu	SZP	Spolu	SZP	Spolu	SZP	Spolu	SZP	Spolu	SZP	Spolu	SZP	Spolu	SZP	Spolu	SZP	Spolu	SZP
Bardejov	23	50	50	384	178	402	137	358	120	420	135	439	124	459	106	438	101	447	108	470	63
Humenné	16	0	0	180	25	185	14	216	20	200	25	233	41	220	16	248	16	253	12	258	10
Kežmarok	16	91	67	602	167	550	138	570	134	576	144	517	80	536	89	507	53	526	58	488	17
Levoča	9	0	0	291	86	262	87	239	72	267	63	285	76	264	73	287	63	281	50	281	40
Medzilaborce	2	0	0	12	7	20	13	9	2	13	2	19	8	20	5	17	3	17	2	16	2
Poprad	24	105	98	729	135	766	152	786	149	755	141	712	106	725	113	766	91	715	73	775	65
Prešov	23	39	39	788	195	740	142	747	123	782	122	767	95	790	102	805	81	862	72	960	42
Sabinov	15	35	35	408	130	350	83	373	89	375	76	342	106	334	53	373	57	337	41	381	40
Snina	8	0	0	191	21	220	19	245	20	267	20	210	14	245	23	239	13	262	13	297	10
Stará Ľubovňa	14	83	70	451	128	406	107	455	99	462	108	505	93	453	99	425	40	458	46	453	34
Stropkov	5	13	13	65	22	82	10	74	5	78	8	65	9	67	8	71	4	59	7	77	4
Svidník	8	0	0	129	33	141	39	141	35	134	29	161	27	167	25	150	17	170	25	165	11
Vranov nad Topľou	20	89	89	446	269	421	207	371	186	396	190	297	164	272	88	253	105	268	84	261	58
Súčet za 'Kraj' = Prešov (13 okresov)																					
Suma za kraj:	183	505	461	4676	1396	4545	1148	4584	1054	4725	1063	4552	943	4552	800	4579	644	4655	591	4882	396
Podiel kraja na SR:	36,38%	41,80%	27,21%	34,17%	27,21%	34,18%	26,60%	34,87%	26,64%	33,00%	26,19%	30,47%	26,67%	29,91%	26,51%	29,98%	27,18%	34,99%	26,90%	33,08%	

Tabuľka C 5.2 - Počty žiakov podľa okresov a krajov

Kraj	Trenčín	Základné školy																			
		Nultý		Prvý		Druhý		Tretí		Štvrtý		Piaty		Šiesty		Siedmy		ôsmy		Deviaty	
Okresy	Počet škôl	Spolu	SZP	Spolu	SZP	Spolu	SZP	Spolu	SZP	Spolu	SZP	Spolu	SZP	Spolu	SZP	Spolu	SZP	Spolu	SZP	Spolu	SZP
Bánovce nad Bebravou	3	0	0	104	4	104	3	138	2	117	5	130	4	140	5	143	3	165	4	163	1
Ilava	8	0	0	199	2	222	3	245	6	249	3	244	3	252	4	275	3	287	9	322	2
Myjava	1	0	0	6	0	2	0	2	0	7	0	0	0	0	0	0	0	0	0	0	0
Nové Mesto nad Váhom	4	0	0	52	6	54	4	51	7	52	0	39	2	45	1	56	2	59	2	63	1
Partizánske	3	0	0	84	10	69	4	79	6	90	3	85	3	95	3	93	4	71	1	88	1
Považská Bystrica	2	0	0	58	2	44	2	54	4	61	3	80	5	93	5	101	5	78	3	101	5
Prievidza	14	10	10	315	9	307	13	376	13	351	25	381	13	382	12	357	6	396	7	479	7
Púchov	5	0	0	120	1	101	0	132	1	122	0	151	0	138	1	174	1	159	0	213	1
Trenčín	4	0	0	92	0	119	1	144	1	114	1	124	0	132	0	135	0	153	0	197	1
Súčet za 'Kraj' = Trenčín (9 okresov)																					
Suma za kraj:	44	10	10	1030	34	1022	30	1221	40	1163	40	1234	30	1277	31	1334	24	1368	26	1626	19
Podiel kraja na SR:	0,72%	0,91%	5,99%	0,83%	6,12%	0,89%	7,09%	1,32%	6,56%	1,24%	7,10%	0,97%	7,48%	1,16%	7,72%	1,12%	7,99%	1,54%	8,96%	1,59%	

Tabuľka C 5.2 - Počty žiakov podľa okresov a krajov

Kraj	Trnava	Základné školy																			
		Nultý		Prvý		Druhý		Tretí		Štvrtý		Piaty		Šiesty		Siedmy		ôsmy		Deviaty	
Okresy	Počet škôl	Spolu	SZP	Spolu	SZP	Spolu	SZP	Spolu	SZP	Spolu	SZP	Spolu	SZP	Spolu	SZP	Spolu	SZP	Spolu	SZP	Spolu	SZP
Dunajská Streda	17	41	4	315	32	343	31	307	17	361	29	348	16	324	28	334	16	370	15	372	15
Galanta	20	0	0	286	27	284	15	307	25	314	29	261	17	266	16	292	18	306	9	318	5
Hlohovec	4	0	0	93	3	97	3	106	2	111	3	99	3	110	3	101	4	109	2	125	5
Piešťany	3	0	0	35	6	35	5	24	2	31	4	27	4	24	1	34	0	42	1	42	2
Senica	10	0	0	153	15	183	10	210	13	173	12	189	12	191	6	197	4	194	8	187	8
Skalica	1	0	0	10	0	5	0	14	0	14	0	0	0	0	0	0	0	0	0	0	0
Trnava	2	0	0	47	0	38	0	41	0	51	1	53	2	41	1	46	0	46	2	61	0
Súčet za 'Kraj' = Trnava (7 okresov)																					
Suma za kraj:	57	41	4	939	83	985	64	1009	59	1055	78	977	54	956	55	1004	42	1067	37	1105	35
Podiel kraja na SR:	2,95%	0,36%	5,46%	2,03%	5,90%	1,91%	5,86%	1,95%	5,95%	2,42%	5,62%	1,74%	5,60%	2,06%	5,81%	1,96%	6,23%	2,19%	6,09%	2,92%	

Tabuľka C 5.2 - Počty žiakov podľa okresov a krajov

Kraj	Počet škôl	Žilina																			
		Základné školy																			
Okresy		Nultý		Prvý		Druhý		Tretí		Štvrtý		Piaty		Šiesty		Siedmy		ôsmy		Deviaty	
		Spolu	SZP	Spolu	SZP	Spolu	SZP	Spolu	SZP	Spolu	SZP	Spolu	SZP	Spolu	SZP	Spolu	SZP	Spolu	SZP	Spolu	SZP
Bytča	1	0	0	46	2	45	0	51	5	53	3	70	2	82	1	68	8	83	6	84	5
Čadca	9	0	0	211	15	231	9	225	12	217	14	208	8	198	6	173	3	208	7	217	7
Dolný Kubín	3	0	0	48	1	42	0	34	0	28	3	26	1	16	1	28	0	33	2	36	0
Kysucké Nové Mesto	2	0	0	40	4	31	1	45	2	41	4	56	6	40	3	54	4	56	3	53	2
Liptovský Mikuláš	8	8	5	168	18	150	19	173	16	179	8	160	13	146	10	176	20	176	11	212	7
Martin	8	0	0	253	19	234	14	244	12	248	14	253	15	197	9	212	9	208	6	231	7
Námestovo	7	11	0	281	10	288	18	307	14	295	17	270	13	262	6	263	13	272	7	296	6
Ružomberok	4	0	0	62	5	70	2	71	5	64	4	63	5	60	3	51	2	76	4	67	0
Turčianske Teplice	5	0	0	55	4	69	1	74	5	75	4	96	8	108	9	111	6	104	5	139	8
Tvrdošín	2	0	0	92	1	73	0	81	0	90	1	91	3	93	3	112	2	116	5	106	4
Žilina	13	12	0	356	7	424	13	396	8	421	9	470	15	462	10	526	10	483	6	494	6

Súčet za 'Kraj' = Žilina (11 okresov)

Suma za kraj:	62	31	5	1612	86	1657	77	1701	79	1711	81	1763	89	1664	61	1774	77	1815	62	1935	52
Podiel kraja na SR:	2,23%	0,45%	9,38%	2,11%	9,92%	2,29%	9,87%	2,61%	9,65%	2,51%	10,14%	2,88%	9,75%	2,28%	10,27%	3,58%	10,60%	3,67%	10,66%	4,34%	

Spolu za SR	716	1388	1103	17188	4085	16702	3359	17230	3023	17738	3221	17380	3095	17069	2675	17273	2148	17126	1689	18146	1197
--------------------	-----	------	------	-------	------	-------	------	-------	------	-------	------	-------	------	-------	------	-------	------	-------	------	-------	------

Tabuľka C 5.3.1 - Žiaci opakujúci ročník na I. stupni základných škôl

Kraj	Banská Bystrica																		
	Okres	Nultý ročník			Prvý ročník			Druhý ročník			Tretí ročník			Štvrtý ročník			Prvý stupeň spolu		
		Spolu	Zo SZP	%	Spolu	Zo SZP	%	Spolu	Zo SZP	%	Spolu	Zo SZP	%	Spolu	Zo SZP	%	Spolu	Zo SZP	%
Banská Bystrica	0	0	0,00	7	2	28,57	3	1	33,33	3	2	66,67	4	2	50,00	17	7	41,18	
Banská Štiavnica	0	0	0,00	2	0	0,00	0	0	0,00	0	0	0,00	0	0	0,00	2	0	0,00	
Brezno	0	0	0,00	9	9	100,00	8	8	100,00	2	2	100,00	3	3	100,00	22	22	100,00	
Detva	0	0	0,00	0	0	0,00	0	0	0,00	0	0	0,00	0	0	0,00	0	0	0,00	
Krupina	0	0	0,00	0	0	0,00	0	0	0,00	0	0	0,00	1	0	0,00	1	0	0,00	
Lučenec	3	3	100,00	35	30	85,71	12	7	58,33	7	5	71,43	11	6	54,55	68	51	75,00	
Poltár	0	0	0,00	4	4	100,00	1	1	100,00	0	0	0,00	0	0	0,00	5	5	100,00	
Revúca	3	3	100,00	7	7	100,00	5	5	100,00	4	4	100,00	1	1	100,00	20	20	100,00	
Rimavská Sobota	0	0	0,00	56	52	92,86	22	24	109,09	9	8	88,89	22	18	81,82	109	102	93,58	
Veľký Krtíš	0	0	0,00	10	7	70,00	2	0	0,00	3	3	100,00	2	1	50,00	17	11	64,71	
Zvolen	0	0	0,00	7	6	85,71	4	1	25,00	4	2	50,00	4	1	25,00	19	10	52,63	
Žarnovica	0	0	0,00	4	3	75,00	0	0	0,00	0	0	0,00	0	0	0,00	4	3	75,00	
Žiar nad Hronom	0	0	0,00	1	1	100,00	1	1	100,00	0	0	0,00	0	0	0,00	2	2	100,00	
Spolu za 'Kraj' = Banská Bystrica (13 okresov)																			
Súčet za kraj	6	6	100,00	142	121	85,21	58	48	0,83	32	26	0,81	48	32	0,67	286	233	0,81	
Podiel kraja na SR	27,27%	27,27%		9,34%	9,81%		10,86%	10,86%		8,14%	8,55%		12,00%	10,67%		9,97%	10,13%		

Tabuľka C 5.3.1 - Žiaci opakujúci ročník na I. stupni základných škôl

Kraj	Bratislava																				
	Okres	Nultý ročník			Prvý ročník			Druhý ročník			Tretí ročník			Štvrtý ročník			Prvý stupeň spolu				
		Spolu	Zo SZP	%	Spolu	Zo SZP	%	Spolu	Zo SZP	%	Spolu	Zo SZP	%	Spolu	Zo SZP	%	Spolu	Zo SZP	%		
Bratislava I	0	0	0,00	0	0	0,00	0	0	0,00	0	0	0,00	0	0	0,00	0	0	0,00	0	0	0,00
Bratislava II	0	0	0,00	6	0	0,00	4	0	0,00	2	0	0,00	2	1	50,00	14	1	7,14			
Bratislava III	0	0	0,00	0	0	0,00	0	0	0,00	0	0	0,00	0	0	0,00	0	0	0,00	0	0	0,00
Bratislava IV	0	0	0,00	0	0	0,00	0	0	0,00	0	0	0,00	0	0	0,00	0	0	0,00	0	0	0,00
Bratislava V	0	0	0,00	2	1	50,00	0	0	0,00	0	0	0,00	1	0	0,00	3	1	33,33			
Malacky	0	0	0,00	3	2	66,67	2	1	50,00	0	0	0,00	2	0	0,00	7	3	42,86			
Pezinok	0	0	0,00	0	0	0,00	0	0	0,00	0	0	0,00	0	0	0,00	0	0	0,00	0	0	0,00
Senec	0	0	0,00	2	0	0,00	1	0	0,00	0	0	0,00	0	0	0,00	3	0	0,00			
Spolu za 'Kraj' = Bratislava (8 okresov)																					
Súčet za kraj	0	0	0,00	13	3	23,08	7	1	0,14	2	0	0,00	5	1	0,20	27	5	0,19			
Podiel kraja na SR	0,00%	0,00%		0,85%	0,24%		1,31%	0,23%		0,51%	0,00%		1,25%	0,33%		0,94%	0,22%				

Tabuľka C 5.3.1 - Žiaci opakujúci ročník na I. stupni základných škôl

Kraj	Košice																		
	Okres	Nultý ročník			Prvý ročník			Druhý ročník			Tretí ročník			Štvrtý ročník			Prvý stupeň spolu		
		Spolu	Zo SZP	%	Spolu	Zo SZP	%	Spolu	Zo SZP	%	Spolu	Zo SZP	%	Spolu	Zo SZP	%	Spolu	Zo SZP	%
Gelnica	8	8	100,00	22	21	95,45	11	11	100,00	9	9	100,00	8	8	100,00	58	57	98,28	
Košice - okolie	0	0	0,00	141	120	85,11	60	57	95,00	25	23	92,00	57	46	80,70	283	246	86,93	
Košice I	0	0	0,00	6	6	100,00	1	0	0,00	0	0	0,00	1	1	100,00	8	7	87,50	
Košice II	0	0	0,00	6	2	33,33	2	0	0,00	2	0	0,00	0	0	0,00	10	2	20,00	
Košice III	0	0	0,00	3	2	66,67	0	0	0,00	1	1	100,00	0	0	0,00	4	3	75,00	
Košice IV	0	0	0,00	3	2	66,67	1	0	0,00	1	0	0,00	2	0	0,00	7	2	28,57	
Michalovce	0	0	0,00	158	133	84,18	94	83	88,30	39	37	94,87	30	18	60,00	321	271	84,42	
Rožňava	0	0	0,00	53	39	73,58	9	7	77,78	8	7	87,50	12	10	83,33	82	63	76,83	
Sobrance	0	0	0,00	7	2	28,57	1	0	0,00	1	1	100,00	2	2	100,00	11	5	45,45	
Spišská Nová Ves	2	2	100,00	168	154	91,67	67	65	97,01	41	36	87,80	40	39	97,50	318	296	93,08	
Trebišov	0	0	0,00	127	104	81,89	22	18	81,82	45	35	77,78	26	17	65,38	220	174	79,09	
Spolu za 'Kraj' = Košice (11 okresov)																			
Súčet za kraj	10	10	100,00	694	585	84,29	268	241	0,90	172	149	0,87	178	141	0,79	1322	1126	0,85	
Podiel kraja na SR	45,45%	45,45%		45,63%	47,45%		50,19%	54,52%		43,77%	49,01%		44,50%	47,00%		46,06%	48,94%		

Tabuľka C 5.3.1 - Žiaci opakujúci ročník na I. stupni základných škôl

Kraj	Nitra																		
	Okres	Nultý ročník			Prvý ročník			Druhý ročník			Tretí ročník			Štvrtý ročník			Prvý stupeň spolu		
		Spolu	Zo SZP	%	Spolu	Zo SZP	%	Spolu	Zo SZP	%	Spolu	Zo SZP	%	Spolu	Zo SZP	%	Spolu	Zo SZP	%
Komárno	0	0	0,00	7	3	42,86	5	2	40,00	7	1	14,29	2	0	0,00	21	6	28,57	
Levice	0	0	0,00	45	38	84,44	13	11	84,62	14	6	42,86	14	7	50,00	86	62	72,09	
Nitra	0	0	0,00	13	4	30,77	9	4	44,44	9	6	66,67	6	4	66,67	37	18	48,65	
Nové Zámky	0	0	0,00	15	11	73,33	6	3	50,00	6	5	83,33	4	3	75,00	31	22	70,97	
Šaľa	0	0	0,00	7	4	57,14	2	1	50,00	3	2	66,67	3	2	66,67	15	9	60,00	
Topoľčany	0	0	0,00	2	2	100,00	0	0	0,00	0	0	0,00	1	1	100,00	3	3	100,00	
Zlaté Moravce	0	0	0,00	4	2	50,00	0	0	0,00	0	0	0,00	0	0	0,00	4	2	50,00	
Spolu za 'Kraj' = Nitra (7 okresov)																			
Súčet za kraj	0	0	0,00	93	64	68,82	35	21	0,60	39	20	0,51	30	17	0,57	197	122	0,62	
Podiel kraja na SR	0,00%	0,00%		6,11%	5,19%		6,55%	4,75%		9,92%	6,58%		7,50%	5,67%		6,86%	5,30%		

Tabuľka C 5.3.1 - Žiaci opakujúci ročník na I. stupni základných škôl

Kraj	Prešov																		
	Okres	Nultý ročník			Prvý ročník			Druhý ročník			Tretí ročník			Štvrtý ročník			Prvý stupeň spolu		
		Spolu	Zo SZP	%	Spolu	Zo SZP	%	Spolu	Zo SZP	%	Spolu	Zo SZP	%	Spolu	Zo SZP	%	Spolu	Zo SZP	%
Bardejov	0	0	0,00	40	40	100,00	1	1	100,00	5	1	20,00	0	0	0,00	46	42	91,30	
Humenné	0	0	0,00	10	9	90,00	0	0	0,00	6	4	66,67	9	8	88,89	25	21	84,00	
Kežmarok	0	0	0,00	69	36	52,17	23	18	78,26	10	7	70,00	29	28	96,55	131	89	67,94	
Levoča	0	0	0,00	20	19	95,00	8	6	75,00	3	2	66,67	6	6	100,00	37	33	89,19	
Medzilaborce	0	0	0,00	3	3	100,00	1	1	100,00	1	1	100,00	0	0	0,00	5	5	100,00	
Poprad	3	3	100,00	46	36	78,26	15	10	66,67	10	7	70,00	8	7	87,50	82	63	76,83	
Prešov	0	0	0,00	83	77	92,77	31	30	96,77	29	26	89,66	13	8	61,54	156	141	90,38	
Sabinov	0	0	0,00	41	29	70,73	12	9	75,00	11	7	63,64	12	6	50,00	76	51	67,11	
Snina	0	0	0,00	5	5	100,00	0	0	0,00	0	0	0,00	2	2	100,00	7	7	100,00	
Stará Ľubovňa	0	0	0,00	57	48	84,21	20	16	80,00	15	13	86,67	15	15	100,00	107	92	85,98	
Stropkov	0	0	0,00	5	5	100,00	4	4	100,00	3	3	100,00	1	1	100,00	13	13	100,00	
Svidník	0	0	0,00	4	4	100,00	0	0	0,00	0	0	0,00	0	0	0,00	4	4	100,00	
Vranov nad Topľou	2	2	100,00	90	88	97,78	33	28	84,85	23	22	95,65	18	18	100,00	166	158	95,18	
Spolu za 'Kraj' = Prešov (13 okresov)																			
Súčet za kraj	5	5	100,00	473	399	84,36	148	123	0,83	116	93	0,80	113	99	0,88	855	719	0,84	
Podiel kraja na SR	22,73%	22,73%		31,10%	32,36%		27,72%	27,83%		29,52%	30,59%		28,25%	33,00%		29,79%	31,25%		

Tabuľka C 5.3.1 - Žiaci opakujúci ročník na I. stupni základných škôl

Kraj	Trenčín																				
	Okres	Nultý ročník			Prvý ročník			Druhý ročník			Tretí ročník			Štvrtý ročník			Prvý stupeň spolu				
		Spolu	Zo SZP	%	Spolu	Zo SZP	%	Spolu	Zo SZP	%	Spolu	Zo SZP	%	Spolu	Zo SZP	%	Spolu	Zo SZP	%		
Bánovce nad Bebravou	0	0	0,00	0	0	0,00	0	0	0,00	0	0	0,00	0	0	0,00	0	0	0,00	0	0	0,00
Ilava	0	0	0,00	1	1	100,00	0	0	0,00	5	2	40,00	4	0	0,00	10	3	30,00			
Myjava	0	0	0,00	0	0	0,00	0	0	0,00	0	0	0,00	0	0	0,00	0	0	0,00	0	0	0,00
Nové Mesto nad Váhom	0	0	0,00	3	3	100,00	0	0	0,00	1	1	100,00	0	0	0,00	4	4	100,00			
Partizánske	0	0	0,00	5	5	100,00	0	0	0,00	0	0	0,00	0	0	0,00	5	5	100,00			
Považská Bystrica	0	0	0,00	0	0	0,00	1	0	0,00	0	0	0,00	1	0	0,00	2	0	0,00			
Prievidza	0	0	0,00	5	1	20,00	1	0	0,00	1	1	100,00	0	0	0,00	7	2	28,57			
Púchov	0	0	0,00	3	1	33,33	0	0	0,00	2	0	0,00	0	0	0,00	5	1	20,00			
Trenčín	0	0	0,00	1	0	0,00	0	0	0,00	0	0	0,00	0	0	0,00	1	0	0,00			
Spolu za 'Kraj' = Trenčín (9 okresov)																					
Súčet za kraj	0	0	0,00	18	11	61,11	2	0	0,00	9	4	0,44	5	0	0,00	34	15	0,44			
Podiel kraja na SR	0,00%	0,00%		1,18%	0,89%		0,37%	0,00%		2,29%	1,32%		1,25%	0,00%		1,18%	0,65%				

Tabuľka C 5.3.1 - Žiaci opakujúci ročník na I. stupni základných škôl

Kraj	Trnava																		
	Okres	Nultý ročník			Prvý ročník			Druhý ročník			Tretí ročník			Štvrtý ročník			Prvý stupeň spolu		
		Spolu	Zo SZP	%	Spolu	Zo SZP	%	Spolu	Zo SZP	%	Spolu	Zo SZP	%	Spolu	Zo SZP	%	Spolu	Zo SZP	%
Dunajská Streda	0	0	0,00	12	5	41,67	3	1	33,33	5	1	20,00	5	0	0,00	25	7	28,00	
Galanta	0	0	0,00	19	9	47,37	4	2	50,00	4	3	75,00	5	3	60,00	32	17	53,13	
Hlohovec	0	0	0,00	4	3	75,00	0	0	0,00	2	1	50,00	1	0	0,00	7	4	57,14	
Piešťany	0	0	0,00	2	1	50,00	0	0	0,00	0	0	0,00	0	0	0,00	2	1	50,00	
Senica	0	0	0,00	13	5	38,46	0	0	0,00	3	2	66,67	1	0	0,00	17	7	41,18	
Skalica	0	0	0,00	0	0	0,00	0	0	0,00	0	0	0,00	0	0	0,00	0	0	0,00	
Trnava	0	0	0,00	1	0	0,00	0	0	0,00	0	0	0,00	0	0	0,00	1	0	0,00	
Spolu za 'Kraj' = Trnava (7 okresov)																			
Súčet za kraj	0	0	0,00	51	23	45,10	7	3	0,43	14	7	0,50	12	3	0,25	84	36	0,43	
Podiel kraja na SR	0,00%	0,00%		3,35%	1,87%		1,31%	0,68%		3,56%	2,30%		3,00%	1,00%		2,93%	1,56%		

Tabuľka C 5.3.1 - Žiaci opakujúci ročník na I. stupni základných škôl

Kraj	Žilina																		
	Okres	Nultý ročník			Prvý ročník			Druhý ročník			Tretí ročník			Štvrtý ročník			Prvý stupeň spolu		
		Spolu	Zo SZP	%	Spolu	Zo SZP	%	Spolu	Zo SZP	%	Spolu	Zo SZP	%	Spolu	Zo SZP	%	Spolu	Zo SZP	%
Bytča	0	0	0,00	0	0	0,00	0	0	0,00	0	0	0,00	0	0	0,00	0	0	0,00	
Čadca	0	0	0,00	4	4	100,00	2	1	50,00	1	1	100,00	1	1	100,00	8	7	87,50	
Dolný Kubín	0	0	0,00	1	0	0,00	0	0	0,00	0	0	0,00	0	0	0,00	1	0	0,00	
Kysucké Nové Mesto	0	0	0,00	3	3	100,00	0	0	0,00	0	0	0,00	1	1	100,00	4	4	100,00	
Liptovský Mikuláš	1	1	100,00	8	7	87,50	0	0	0,00	2	0	0,00	0	0	0,00	11	8	72,73	
Martin	0	0	0,00	13	9	69,23	4	2	50,00	4	3	75,00	3	3	100,00	24	17	70,83	
Námestovo	0	0	0,00	3	1	33,33	0	0	0,00	0	0	0,00	0	0	0,00	3	1	33,33	
Ružomberok	0	0	0,00	0	0	0,00	1	1	100,00	1	1	100,00	2	0	0,00	4	2	50,00	
Turčianske Teplice	0	0	0,00	2	2	100,00	1	0	0,00	1	0	0,00	0	0	0,00	4	2	50,00	
Tvrdošín	0	0	0,00	1	0	0,00	0	0	0,00	0	0	0,00	0	0	0,00	1	0	0,00	
Žilina	0	0	0,00	2	1	50,00	1	1	100,00	0	0	0,00	2	2	100,00	5	4	80,00	
Spolu za 'Kraj' = Žilina (11 okresov)																			
Súčet za kraj	1	1	100,00	37	27	72,97	9	5	0,56	9	5	0,56	9	7	0,78	65	45	0,69	
Podiel kraja na SR	4,55%	4,55%		2,43%	2,19%		1,69%	1,13%		2,29%	1,64%		2,25%	2,33%		2,26%	1,96%		
Súčet za SR	22	22	100,00	1 521	1 233	81,07	534	442	82,77	393	304	77,35	400	300	75,00	2 870	2 301	80,17	

Tabuľka C 5.3.2 - Žiaci opakujúci ročník na II. stupni základných škôl

Kraj	Banská Bystrica																		
	Okres	Piaty ročník			Šiesty ročník			Siedmy ročník			ôsmy ročník			Deviaty ročník			Ročníky 0 až 9 spolu		
		Spolu	Zo SZP	%	Spolu	Zo SZP	%	Spolu	Zo SZP	%	Spolu	Zo SZP	%	Spolu	Zo SZP	%	Spolu	Zo SZP	%
Banská Bystrica	7	4	57,14	5	4	80,00	6	3	50,00	7	2	28,57	0	0	0,00	42	20	47,62	
Banská Štiavnica	0	0	0,00	0	0	0,00	0	0	0,00	0	0	0,00	0	0	0,00	2	0	0,00	
Brezno	13	12	92,31	13	9	69,23	12	3	25,00	5	1	20,00	3	1	33,33	68	48	70,59	
Detva	0	0	0,00	0	0	0,00	0	0	0,00	0	0	0,00	0	0	0,00	0	0	0,00	
Krupina	0	0	0,00	0	0	0,00	0	0	0,00	1	0	0,00	1	0	0,00	3	0	0,00	
Lučenec	35	29	82,86	46	39	84,78	21	18	85,71	30	18	60,00	6	5	83,33	206	160	77,67	
Poltár	0	0	0,00	0	0	0,00	0	0	0,00	0	0	0,00	0	0	0,00	5	5	100,00	
Revúca	32	21	65,63	12	10	83,33	11	6	54,55	7	5	71,43	1	1	100,00	83	63	75,90	
Rimavská Sobota	50	49	98,00	28	26	92,86	6	5	83,33	35	28	80,00	6	1	16,67	234	211	90,17	
Veľký Krtíš	20	10	50,00	10	6	60,00	16	8	50,00	10	6	60,00	3	3	100,00	76	44	57,89	
Zvolen	5	3	60,00	10	6	60,00	10	5	50,00	9	2	22,22	2	1	50,00	55	27	49,09	
Žarnovica	0	0	0,00	0	0	0,00	2	1	50,00	0	0	0,00	0	0	0,00	6	4	66,67	
Žiar nad Hronom	4	2	50,00	0	0	0,00	0	0	0,00	4	0	0,00	0	0	0,00	10	4	40,00	
Spolu za 'Kraj' = Banská Bystrica (13 okresov)																			
Súčet	166	130	78,31	124	100	80,65	84	49	58,33	108	62	57,41	22	12	54,55	790	586	74,18	
Podiel kraja na SR	21,36%	22,22%		17,08%	22,12%		13,53%	14,00%		17,91%	19,31%		16,42%	17,39%		13,78%	14,37%		

Tabuľka C 5.3.2 - Žiaci opakujúci ročník na II. stupni základných škôl

Kraj	Bratislava																	
	Okres	Piaty ročník			Šiesty ročník			Siedmy ročník			ôsmy ročník			Deviaty ročník			Ročníky 0 až 9 spolu	
		Spolu	Zo SZP	%	Spolu	Zo SZP	%	Spolu	Zo SZP	%	Spolu	Zo SZP	%	Spolu	Zo SZP	%	Spolu	Zo SZP
Bratislava I	0	0	0,00	0	0	0,00	0	0	0,00	3	0	0,00	0	0	0,00	3	0	0,00
Bratislava II	5	0	0,00	1	0	0,00	3	0	0,00	1	0	0,00	1	1	100,00	25	2	8,00
Bratislava III	0	0	0,00	0	0	0,00	0	0	0,00	1	0	0,00	0	0	0,00	1	0	0,00
Bratislava IV	0	0	0,00	0	0	0,00	1	0	0,00	0	0	0,00	0	0	0,00	1	0	0,00
Bratislava V	1	0	0,00	0	0	0,00	3	0	0,00	1	0	0,00	0	0	0,00	8	1	12,50
Malacky	7	3	42,86	5	2	40,00	11	0	0,00	14	2	14,29	2	1	50,00	46	11	23,91
Pezinok	0	0	0,00	0	0	0,00	0	0	0,00	0	0	0,00	0	0	0,00	0	0	0,00
Senec	1	0	0,00	0	0	0,00	3	0	0,00	0	0	0,00	0	0	0,00	7	0	0,00
Spolu za 'Kraj' = Bratislava (8 okresov)																		
Súčet	14	3	21,43	6	2	33,33	21	0	0,00	20	2	10,00	3	2	66,67	91	14	15,38
Podiel kraja na SR	1,80%	0,51%		0,83%	0,44%		3,38%	0,00%		3,32%	0,62%		2,24%	2,90%		1,59%	0,34%	

Tabuľka C 5.3.2 - Žiaci opakujúci ročník na II. stupni základných škôl

Kraj	Košice																		
	Okres	Piaty ročník			Šiesty ročník			Siedmy ročník			ôsmy ročník			Deviaty ročník			Ročníky 0 až 9 spolu		
		Spolu	Zo SZP	%	Spolu	Zo SZP	%	Spolu	Zo SZP	%	Spolu	Zo SZP	%	Spolu	Zo SZP	%	Spolu	Zo SZP	%
Gelnica	25	23	92,00	14	11	78,57	14	9	64,29	21	14	66,67	6	4	66,67	138	118	85,51	
Košice - okolie	46	36	78,26	41	19	46,34	35	28	80,00	19	14	73,68	0	0	0,00	424	343	80,90	
Košice I	2	2	100,00	1	0	0,00	4	1	25,00	4	1	25,00	0	0	0,00	19	11	57,89	
Košice II	10	6	60,00	7	3	42,86	3	2	66,67	1	0	0,00	0	0	0,00	31	13	41,94	
Košice III	0	0	0,00	2	2	100,00	3	1	33,33	4	0	0,00	1	0	0,00	14	6	42,86	
Košice IV	0	0	0,00	8	2	25,00	3	1	33,33	3	1	33,33	2	0	0,00	23	6	26,09	
Michalovce	94	71	75,53	110	78	70,91	41	28	68,29	43	29	67,44	21	13	61,90	630	490	77,78	
Rožňava	21	19	90,48	40	31	77,50	14	12	85,71	17	7	41,18	3	2	66,67	177	134	75,71	
Sobrance	3	3	100,00	2	1	50,00	3	2	66,67	2	1	50,00	3	2	66,67	24	14	58,33	
Spišská Nová Ves	52	46	88,46	57	45	78,95	67	59	88,06	65	43	66,15	14	10	71,43	573	499	87,09	
Trebišov	77	63	81,82	28	24	85,71	39	23	58,97	22	15	68,18	3	3	100,00	389	302	77,63	
Spolu za 'Kraj' = Košice (11 okresov)																			
Súčet	330	269	81,52	310	216	69,68	226	166	73,45	201	125	62,19	53	34	64,15	2442	1936	79,28	
Podiel kraja na SR	42,47%	45,98%		42,70%	47,79%		36,39%	47,43%		33,33%	38,94%		39,55%	49,28%		42,61%	47,47%		

Tabuľka C 5.3.2 - Žiaci opakujúci ročník na II. stupni základných škôl

Kraj	Nitra																		
	Okres	Piaty ročník			Šiesty ročník			Siedmy ročník			ôsmy ročník			Deviaty ročník			Ročníky 0 až 9 spolu		
		Spolu	Zo SZP	%	Spolu	Zo SZP	%	Spolu	Zo SZP	%	Spolu	Zo SZP	%	Spolu	Zo SZP	%	Spolu	Zo SZP	%
Komárno	6	4	66,67	4	2	50,00	12	3	25,00	16	3	18,75	3	2	66,67	62	20	32,26	
Levice	10	10	100,00	19	15	78,95	9	5	55,56	3	0	0,00	3	2	66,67	130	94	72,31	
Nitra	7	5	71,43	18	12	66,67	6	2	33,33	8	2	25,00	1	1	100,00	77	40	51,95	
Nové Zámky	10	4	40,00	8	0	0,00	14	2	14,29	10	4	40,00	1	0	0,00	74	32	43,24	
Šaľa	1	1	100,00	5	0	0,00	8	4	50,00	9	6	66,67	1	1	100,00	39	21	53,85	
Topoľčany	2	2	100,00	3	1	33,33	0	0	0,00	2	0	0,00	0	0	0,00	10	6	60,00	
Zlaté Moravce	0	0	0,00	0	0	0,00	0	0	0,00	0	0	0,00	0	0	0,00	4	2	50,00	
Spolu za 'Kraj' = Nitra (7 okresov)																			
Súčet	36	26	72,22	57	30	52,63	49	16	32,65	48	15	31,25	9	6	66,67	396	215	54,29	
Podiel kraja na SR	4,63%	4,44%		7,85%	6,64%		7,89%	4,57%		7,96%	4,67%		6,72%	8,70%		6,91%	5,27%		

Tabuľka C 5.3.2 - Žiaci opakujúci ročník na II. stupni základných škôl

Kraj	Prešov																		
	Okres	Piaty ročník			Šiesty ročník			Siedmy ročník			ôsmy ročník			Deviaty ročník			Ročníky 0 až 9 spolu		
		Spolu	Zo SZP	%	Spolu	Zo SZP	%	Spolu	Zo SZP	%	Spolu	Zo SZP	%	Spolu	Zo SZP	%	Spolu	Zo SZP	%
Bardejov	2	1	50,00	8	5	62,50	17	10	58,82	3	3	100,00	0	0	0,00	76	61	80,26	
Humenné	13	12	92,31	2	2	100,00	3	3	100,00	4	4	100,00	0	0	0,00	47	42	89,36	
Kežmarok	13	7	53,85	14	5	35,71	19	14	73,68	27	18	66,67	2	0	0,00	206	133	64,56	
Levoča	9	8	88,89	9	9	100,00	19	16	84,21	18	17	94,44	6	6	100,00	98	89	90,82	
Medzilaborce	0	0	0,00	0	0	0,00	2	2	100,00	1	1	100,00	0	0	0,00	8	8	100,00	
Poprad	18	14	77,78	19	5	26,32	25	8	32,00	22	10	45,45	11	5	45,45	177	105	59,32	
Prešov	20	14	70,00	23	15	65,22	13	8	61,54	20	9	45,00	0	0	0,00	232	187	80,60	
Sabinov	13	12	92,31	9	4	44,44	8	7	87,50	10	9	90,00	0	0	0,00	116	83	71,55	
Snina	4	2	50,00	0	0	0,00	1	0	0,00	1	0	0,00	1	0	0,00	14	9	64,29	
Stará Ľubovňa	23	19	82,61	10	3	30,00	10	8	80,00	7	1	14,29	0	0	0,00	157	123	78,34	
Stropkov	3	3	100,00	3	3	100,00	0	0	0,00	2	2	100,00	0	0	0,00	21	21	100,00	
Svidník	1	1	100,00	1	1	100,00	3	3	100,00	2	2	100,00	1	0	0,00	12	11	91,67	
Vranov nad Topľou	41	34	82,93	30	20	66,67	34	24	70,59	34	28	82,35	5	2	40,00	310	266	85,81	
Spolu za 'Kraj' = Prešov (13 okresov)																			
Súčet	160	127	79,38	128	72	56,25	154	103	66,88	151	104	68,87	26	13	50,00	1474	1138	77,20	
Podiel kraja na SR	20,59%	21,71%		17,63%	15,93%		24,80%	29,43%		25,04%	32,40%		19,40%	18,84%		25,72%	27,91%		

Tabuľka C 5.3.2 - Žiaci opakujúci ročník na II. stupni základných škôl

Kraj	Trenčín																		
	Okres	Piaty ročník			Šiesty ročník			Siedmy ročník			ôsmy ročník			Deviaty ročník			Ročníky 0 až 9 spolu		
		Spolu	Zo SZP	%	Spolu	Zo SZP	%	Spolu	Zo SZP	%	Spolu	Zo SZP	%	Spolu	Zo SZP	%	Spolu	Zo SZP	%
Bánovce nad Bebravou	2	1	50,00	0	0	0,00	1	1	100,00	1	0	0,00	1	0	0,00	5	2	40,00	
Ilava	4	1	25,00	9	1	11,11	9	1	11,11	3	0	0,00	0	0	0,00	35	6	17,14	
Myjava	0	0	0,00	0	0	0,00	0	0	0,00	0	0	0,00	0	0	0,00	0	0	0,00	
Nové Mesto nad Váhom	0	0	0,00	1	0	0,00	0	0	0,00	0	0	0,00	0	0	0,00	5	4	80,00	
Partizánske	3	1	33,33	5	1	20,00	2	1	50,00	1	0	0,00	0	0	0,00	16	8	50,00	
Považská Bystrica	2	1	50,00	0	0	0,00	0	0	0,00	1	0	0,00	1	0	0,00	6	1	16,67	
Prievidza	9	5	55,56	6	4	66,67	7	2	28,57	4	0	0,00	2	0	0,00	35	13	37,14	
Púchov	2	0	0,00	1	0	0,00	3	0	0,00	2	0	0,00	0	0	0,00	13	1	7,69	
Trenčín	1	0	0,00	4	0	0,00	5	0	0,00	0	0	0,00	2	0	0,00	13	0	0,00	
Spolu za 'Kraj' = Trenčín (9 okresov)																			
Súčet	23	9	39,13	26	6	23,08	27	5	18,52	12	0	0,00	6	0	0,00	128	35	27,34	
Podiel kraja na SR	2,96%	1,54%		3,58%	1,33%		4,35%	1,43%		1,99%	0,00%		4,48%	0,00%		2,23%	0,86%		

Tabuľka C 5.3.2 - Žiaci opakujúci ročník na II. stupni základných škôl

Kraj	Trnava																		
	Okres	Piaty ročník			Šiesty ročník			Siedmy ročník			ôsmy ročník			Deviaty ročník			Ročníky 0 až 9 spolu		
		Spolu	Zo SZP	%	Spolu	Zo SZP	%	Spolu	Zo SZP	%	Spolu	Zo SZP	%	Spolu	Zo SZP	%	Spolu	Zo SZP	%
Dunajská Streda	17	7	41,18	17	6	35,29	25	1	4,00	15	3	20,00	2	0	0,00	101	24	23,76	
Galanta	0	0	0,00	4	0	0,00	7	1	14,29	10	1	10,00	2	0	0,00	55	19	34,55	
Hlohovec	1	0	0,00	2	0	0,00	0	0	0,00	2	0	0,00	1	0	0,00	13	4	30,77	
Piešťany	2	2	100,00	1	1	100,00	1	0	0,00	1	0	0,00	0	0	0,00	7	4	57,14	
Senica	4	3	75,00	15	3	20,00	5	1	20,00	8	3	37,50	4	2	50,00	53	19	35,85	
Skalica	0	0	0,00	0	0	0,00	0	0	0,00	0	0	0,00	0	0	0,00	0	0	0,00	
Trnava	0	0	0,00	1	1	100,00	0	0	0,00	0	0	0,00	0	0	0,00	2	1	50,00	
Spolu za 'Kraj' = Trnava (7 okresov)																			
Súčet	24	12	50,00	40	11	27,50	38	3	7,89	36	7	19,44	9	2	22,22	231	71	30,74	
Podiel kraja na SR	3,09%	2,05%		5,51%	2,43%		6,12%	0,86%		5,97%	2,18%		6,72%	2,90%		4,03%	1,74%		

Tabuľka C 5.3.2 - Žiaci opakujúci ročník na II. stupni základných škôl

Kraj	Žilina																		
	Okres	Piaty ročník			Šiesty ročník			Siedmy ročník			ôsmy ročník			Deviaty ročník			Ročníky 0 až 9 spolu		
		Spolu	Zo SZP	%	Spolu	Zo SZP	%	Spolu	Zo SZP	%	Spolu	Zo SZP	%	Spolu	Zo SZP	%	Spolu	Zo SZP	%
Bytča	0	0	0,00	0	0	0,00	0	0	0,00	0	0	0,00	0	0	0,00	0	0	0,00	
Čadca	2	1	50,00	4	2	50,00	0	0	0,00	4	0	0,00	0	0	0,00	18	10	55,56	
Dolný Kubín	0	0	0,00	0	0	0,00	0	0	0,00	0	0	0,00	1	0	0,00	2	0	0,00	
Kysucké Nové Mesto	2	2	100,00	3	3	100,00	3	3	100,00	2	0	0,00	0	0	0,00	14	12	85,71	
Liptovský Mikuláš	2	1	50,00	2	1	50,00	2	2	100,00	0	0	0,00	0	0	0,00	17	12	70,59	
Martin	6	3	50,00	10	5	50,00	4	2	50,00	2	1	50,00	1	0	0,00	47	28	59,57	
Námestovo	1	0	0,00	3	0	0,00	1	0	0,00	5	1	20,00	1	0	0,00	14	2	14,29	
Ružomberok	0	0	0,00	1	0	0,00	0	0	0,00	1	1	100,00	0	0	0,00	6	3	50,00	
Turčianske Teplice	6	1	16,67	6	3	50,00	3	1	33,33	2	2	100,00	1	0	0,00	22	9	40,91	
Tvrdošín	1	1	100,00	0	0	0,00	2	0	0,00	4	0	0,00	0	0	0,00	8	1	12,50	
Žilina	4	0	0,00	6	1	16,67	7	0	0,00	7	1	14,29	2	0	0,00	31	6	19,35	
Spolu za 'Kraj' = Žilina (11 okresov)																			
Súčet	24	9	37,50	35	15	42,86	22	8	36,36	27	6	22,22	6	0	0,00	179	83	46,37	
Podiel kraja na SR	3,09%	1,54%		4,82%	3,32%		3,54%	2,29%		4,48%	1,87%		4,48%	0,00%		3,12%	2,04%		
Súčet za SR	777	585	75,29	726	452	62,26	621	350	56,36	603	321	53,23	134	69	51,49	5 731	4 078	71,16	

Tabuľka C 5.4.1 - Vymeškané hodiny na I. stupni základných škôl

Kraj	Banská Bystrica																		
	Okres	Nultý ročník			Prvý ročník			Druhý ročník			Tretí ročník			Štvrtý ročník			Prvý stupeň spolu		
		Spolu	Zo SZP	%	Spolu	Zo SZP	%	Spolu	Zo SZP	%	Spolu	Zo SZP	%	Spolu	Zo SZP	%	Spolu	Zo SZP	%
Banská Bystrica	0	0	0,00	15201	2336	15,37	17057	1628	9,54	19717	2049	10,39	19736	1204	6,10	71711	7217	10,06	
Banská Štiavnica	0	0	0,00	3674	339	9,23	2450	87	3,55	4194	207	4,94	3635	255	7,02	13953	888	6,36	
Brezno	0	0	0,00	9713	4418	45,49	7008	3241	46,25	8108	2253	27,79	10335	2961	28,65	35164	12873	36,61	
Detva	0	0	0,00	58	0	0,00	96	23	23,96	21	0	0,00	90	0	0,00	265	23	8,68	
Krupina	0	0	0,00	2502	0	0,00	2350	0	0,00	3697	0	0,00	3084	0	0,00	11633	0	0,00	
Lučenec	4534	2861	63,10	23292	14902	63,98	19081	9582	50,22	22847	13261	58,04	27931	14739	52,77	97685	55345	56,66	
Poltár	0	0	0,00	1729	1192	68,94	1011	480	47,48	1807	1231	68,12	2359	1500	63,59	6906	4403	63,76	
Revúca	2975	2488	83,63	12854	3966	30,85	11512	4747	41,24	14323	6219	43,42	15670	5837	37,25	57334	23257	40,56	
Rimavská Sobota	0	0	0,00	28410	13821	48,65	22446	14624	65,15	23004	13715	59,62	27354	17688	64,66	101214	59848	59,13	
Veľký Krtíš	0	0	0,00	12066	2260	18,73	14539	3722	25,60	17295	5004	28,93	18048	4628	25,64	61948	15614	25,21	
Zvolen	0	0	0,00	18232	4295	23,56	14761	2187	14,82	15601	2384	15,28	13390	1333	9,96	61984	10199	16,45	
Žarnovica	0	0	0,00	7703	913	11,85	7759	1197	15,43	7059	965	13,67	6647	531	7,99	29168	3559	12,20	
Žiar nad Hronom	0	0	0,00	5229	547	10,46	3540	198	5,59	5342	110	2,06	6574	176	2,68	20685	1031	4,98	
Spolu za 'Kraj' = Banská Bystrica (13 okresov)																			
Súčet za kraj	7 509	5 349	71,23	140 663	48 989	34,83	123 610	41 716	33,75	143 015	47 398	33,14	154 853	50 852	32,84	569 650	194 257	34,10	
Podiel kraja na SR	4,31%	3,74%		10,02%	9,15%		9,82%	10,10%		10,33%	11,63%		10,32%	11,29%		9,96%	9,97%		

Tabuľka C 5.4.1 - Vymeškané hodiny na I. stupni základných škôl

Kraj	Bratislava																		
	Okres	Nultý ročník			Prvý ročník			Druhý ročník			Tretí ročník			Štvrtý ročník			Prvý stupeň spolu		
		Spolu	Zo SZP	%	Spolu	Zo SZP	%	Spolu	Zo SZP	%	Spolu	Zo SZP	%	Spolu	Zo SZP	%	Spolu	Zo SZP	%
Bratislava I	0	0	0,00	3181	0	0,00	4408	0	0,00	5030	0	0,00	6708	0	0,00	19327	0	0,00	
Bratislava II	5840	132	2,26	13948	44	0,32	12864	0	0,00	11512	410	3,56	14358	489	3,41	58522	1075	1,84	
Bratislava III	794	0	0,00	5925	0	0,00	4595	159	3,46	5278	0	0,00	4293	116	2,70	20885	275	1,32	
Bratislava IV	612	0	0,00	4835	0	0,00	9115	0	0,00	6429	0	0,00	5179	96	1,85	26170	96	0,37	
Bratislava V	0	0	0,00	5201	181	3,48	5477	119	2,17	6548	167	2,55	7692	0	0,00	24918	467	1,87	
Malacky	1436	0	0,00	13305	188	1,41	11099	487	4,39	15302	608	3,97	15979	96	0,60	57121	1379	2,41	
Pezinok	533	0	0,00	1259	0	0,00	2578	0	0,00	2044	0	0,00	2840	0	0,00	9254	0	0,00	
Senec	0	0	0,00	4735	0	0,00	4769	0	0,00	6382	0	0,00	3746	0	0,00	19632	0	0,00	
Spolu za 'Kraj' = Bratislava (8 okresov)																			
Súčet za kraj	9 215	132	1,43	52 389	413	0,79	54 905	765	1,39	58 525	1 185	2,02	60 795	797	1,31	235 829	3 292	1,40	
Podiel kraja na SR	5,29%	0,09%		3,73%	0,08%		4,36%	0,19%		4,23%	0,29%		4,05%	0,18%		4,12%	0,17%		

Tabuľka C 5.4.1 - Vymeškané hodiny na I. stupni základných škôl

Kraj	Košice																		
	Okres	Nultý ročník			Prvý ročník			Druhý ročník			Tretí ročník			Štvrtý ročník			Prvý stupeň spolu		
		Spolu	Zo SZP	%	Spolu	Zo SZP	%	Spolu	Zo SZP	%	Spolu	Zo SZP	%	Spolu	Zo SZP	%	Spolu	Zo SZP	%
Gelnica	8995	8995	100,00	28579	14606	51,11	19830	9798	49,41	25388	13906	54,77	26067	12520	48,03	108859	59825	54,96	
Košice - okolie	23692	21392	90,29	66416	46138	69,47	60145	37482	62,32	58945	31850	54,03	61646	32582	52,85	270844	169444	62,56	
Košice I	0	0	0,00	10906	1701	15,60	12464	868	6,96	11979	925	7,72	15508	3459	22,30	50857	6953	13,67	
Košice II	0	0	0,00	11663	278	2,38	14781	1278	8,65	18571	827	4,45	16773	1969	11,74	61788	4352	7,04	
Košice III	0	0	0,00	7848	917	11,68	6593	705	10,69	7414	946	12,76	9622	436	4,53	31477	3004	9,54	
Košice IV	0	0	0,00	9892	836	8,45	9343	1223	13,09	10949	1120	10,23	12665	1431	11,30	42849	4610	10,76	
Michalovce	10111	7904	78,17	115522	50961	44,11	91798	37578	40,94	86728	33701	38,86	89590	32546	36,33	393749	162690	41,32	
Rožňava	7720	6697	86,75	44779	20922	46,72	34330	17525	51,05	37043	16076	43,40	44110	20497	46,47	167982	81717	48,65	
Sobrance	0	0	0,00	4058	1274	31,39	4863	1279	26,30	4585	1263	27,55	5327	1158	21,74	18833	4974	26,41	
Spišská Nová Ves	26533	25305	95,37	83502	55505	66,47	69669	37584	53,95	69179	39145	56,59	86576	48163	55,63	335459	205702	61,32	
Trebišov	7281	5908	81,14	103308	73916	71,55	73407	49494	67,42	78503	49056	62,49	93065	58487	62,85	355564	236861	66,62	
Spolu za 'Kraj' = Košice (11 okresov)																			
Súčet za kraj	84 332	76 201	90,36	486 473	267 054	54,90	397 223	194 814	49,04	409 284	188 815	46,13	460 949	213 248	46,26	1 838 261	940 132	51,14	
Podiel kraja na SR	48,37%	53,27%		34,66%	49,88%		31,57%	47,18%		29,57%	46,34%		30,73%	47,36%		32,14%	48,24%		

Tabuľka C 5.4.1 - Vymeškané hodiny na I. stupni základných škôl

Kraj	Nitra																		
	Okres	Nultý ročník			Prvý ročník			Druhý ročník			Tretí ročník			Štvrtý ročník			Prvý stupeň spolu		
		Spolu	Zo SZP	%	Spolu	Zo SZP	%	Spolu	Zo SZP	%	Spolu	Zo SZP	%	Spolu	Zo SZP	%	Spolu	Zo SZP	%
Komárno	1546	426	27,55	16248	1203	7,40	21737	2835	13,04	26298	3018	11,48	27929	3428	12,27	93758	10910	11,64	
Levice	1282	1282	100,00	38284	18208	47,56	30543	11806	38,65	36075	10957	30,37	41899	11230	26,80	148083	53483	36,12	
Nitra	6345	6345	100,00	35872	9509	26,51	37618	8686	23,09	43569	8955	20,55	47920	7001	14,61	171324	40496	23,64	
Nové Zámky	0	0	0,00	26313	5077	19,29	21817	3710	17,01	25736	5457	21,20	27117	6128	22,60	100983	20372	20,17	
Šaľa	0	0	0,00	9794	2252	22,99	9950	3224	32,40	15815	3466	21,92	13446	2507	18,64	49005	11449	23,36	
Topoľčany	0	0	0,00	15826	407	2,57	13656	203	1,49	14492	728	5,02	17972	870	4,84	61946	2208	3,56	
Zlaté Moravce	0	0	0,00	4443	450	10,13	3540	241	6,81	6215	214	3,44	5518	471	8,54	19716	1376	6,98	
Spolu za 'Kraj' = Nitra (7 okresov)																			
Súčet za kraj	9 173	8 053	87,79	146 780	37 106	25,28	138 861	30 705	22,11	168 200	32 795	19,50	181 801	31 635	17,40	644 815	140 294	21,76	
Podiel kraja na SR	5,26%	5,63%		10,46%	6,93%		11,03%	7,44%		12,15%	8,05%		12,12%	7,03%		11,27%	7,20%		

Tabuľka C 5.4.1 - Vymeškané hodiny na I. stupni základných škôl

Kraj	Prešov																	
	Okres	Nultý ročník			Prvý ročník			Druhý ročník			Tretí ročník			Štvrtý ročník			Prvý stupeň spolu	
		Spolu	Zo SZP	%	Spolu	Zo SZP	%	Spolu	Zo SZP	%	Spolu	Zo SZP	%	Spolu	Zo SZP	%	Spolu	Zo SZP
Bardejov	5224	5224	100,00	31871	20219	63,44	28506	12749	44,72	27744	13420	48,37	35551	16392	46,11	128896	68004	52,76
Humenné	0	0	0,00	13661	4735	34,66	11786	1665	14,13	18671	3189	17,08	17369	4275	24,61	61487	13864	22,55
Kežmarok	10630	6525	61,38	41226	14967	36,30	36746	12847	34,96	40633	12795	31,49	43878	16595	37,82	173113	63729	36,81
Levoča	0	0	0,00	25230	11341	44,95	26267	14842	56,50	24325	10543	43,34	24739	9262	37,44	100561	45988	45,73
Medzilaborce	0	0	0,00	1975	1008	51,04	1550	725	46,77	2048	422	20,61	1468	242	16,49	7041	2397	34,04
Poprad	11315	10485	92,66	53579	13818	25,79	57009	18814	33,00	61392	17987	29,30	65294	18279	27,99	248589	79383	31,93
Prešov	4425	4425	100,00	58379	19782	33,89	58678	18845	32,12	55428	13975	25,21	61881	15516	25,07	238791	72543	30,38
Sabinov	3430	3430	100,00	38006	14919	39,25	27379	7645	27,92	28538	10531	36,90	30050	12136	40,39	127403	48661	38,19
Snina	0	0	0,00	10906	2152	19,73	9603	1086	11,31	13145	1696	12,90	14839	1846	12,44	48493	6780	13,98
Stará Ľubovňa	12172	11397	93,63	34035	15778	46,36	29795	11502	38,60	31545	10310	32,68	34072	11382	33,41	141619	60369	42,63
Stropkov	2628	2628	100,00	5825	3894	66,85	4830	1599	33,11	4986	478	9,59	7268	1156	15,91	25537	9755	38,20
Svidník	0	0	0,00	11244	3939	35,03	10474	3129	29,87	10747	2805	26,10	9631	2038	21,16	42096	11911	28,29
Vranov nad Topľou	8380	8380	100,00	41756	31790	76,13	37533	24047	64,07	33180	22088	66,57	37708	24757	65,65	158557	111062	70,05
Spolu za 'Kraj' = Prešov (13 okresov)																		
Súčet za kraj	58 204	52 494	90,19	367 693	158 342	43,06	340 156	129 495	38,07	352 382	120 239	34,12	383 748	133 876	34,89	1 502 183	594 446	39,57
Podiel kraja na SR	33,38%	36,70%		26,20%	29,58%		27,03%	31,36%		25,46%	29,51%		25,58%	29,73%		26,26%	30,50%	

Tabuľka C 5.4.1 - Vymeškané hodiny na I. stupni základných škôl

Kraj	Trenčín																		
	Okres	Nultý ročník			Prvý ročník			Druhý ročník			Tretí ročník			Štvrtý ročník			Prvý stupeň spolu		
		Spolu	Zo SZP	%	Spolu	Zo SZP	%	Spolu	Zo SZP	%	Spolu	Zo SZP	%	Spolu	Zo SZP	%	Spolu	Zo SZP	%
Bánovce nad Bebravou	0	0	0,00	7070	423	5,98	6256	345	5,51	9727	121	1,24	9358	587	6,27	32411	1476	4,55	
Ilava	0	0	0,00	6360	39	0,61	9123	138	1,51	12407	433	3,49	12046	268	2,22	39936	878	2,20	
Myjava	0	0	0,00	573	0	0,00	192	0	0,00	89	0	0,00	491	0	0,00	1345	0	0,00	
Nové Mesto nad Váhom	0	0	0,00	3303	1002	30,34	3602	45	1,25	3186	865	27,15	2988	0	0,00	13079	1912	14,62	
Partizánske	0	0	0,00	4587	1635	35,64	3947	628	15,91	5853	1111	18,98	5293	517	9,77	19680	3891	19,77	
Považská Bystrica	0	0	0,00	2807	118	4,20	2378	38	1,60	2524	122	4,83	3513	280	7,97	11222	558	4,97	
Prievidza	592	592	100,00	17076	106	0,62	16067	525	3,27	22301	925	4,15	22270	1441	6,47	78306	3589	4,58	
Púchov	0	0	0,00	6708	132	1,97	4412	0	0,00	8344	122	1,46	7116	0	0,00	26580	254	0,96	
Trenčín	0	0	0,00	4072	0	0,00	4625	38	0,82	6783	40	0,59	5811	99	1,70	21291	177	0,83	
Spolu za 'Kraj' = Trenčín (9 okresov)																			
Súčet za kraj	592	592	100,00	52 556	3 455	6,57	50 602	1 757	3,47	71 214	3 739	5,25	68 886	3 192	4,63	243 850	12 735	5,22	
Podiel kraja na SR	0,34%	0,41%		3,74%	0,65%		4,02%	0,43%		5,15%	0,92%		4,59%	0,71%		4,26%	0,65%		

Tabuľka C 5.4.1 - Vymeškané hodiny na I. stupni základných škôl

Kraj	Trnava																	
	Okres	Nultý ročník			Prvý ročník			Druhý ročník			Tretí ročník			Štvrtý ročník			Prvý stupeň spolu	
		Spolu	Zo SZP	%	Spolu	Zo SZP	%	Spolu	Zo SZP	%	Spolu	Zo SZP	%	Spolu	Zo SZP	%	Spolu	Zo SZP
Dunajská Streda	2660	22	0,83	19708	2369	12,02	22099	3729	16,87	26843	1213	4,52	24368	2815	11,55	95678	10148	10,61
Galanta	0	0	0,00	19100	4628	24,23	14293	1470	10,28	22394	4227	18,88	23172	3494	15,08	78959	13819	17,50
Hlohovec	0	0	0,00	6099	631	10,35	6164	204	3,31	8301	124	1,49	7701	192	2,49	28265	1151	4,07
Piešťany	0	0	0,00	4283	2534	59,16	3483	1061	30,46	1934	621	32,11	2832	952	33,62	12532	5168	41,24
Senica	0	0	0,00	11248	1575	14,00	14199	1429	10,06	15218	1149	7,55	14467	2347	16,22	55132	6500	11,79
Skalica	0	0	0,00	351	0	0,00	206	0	0,00	486	0	0,00	620	0	0,00	1663	0	0,00
Trnava	0	0	0,00	3612	0	0,00	1941	0	0,00	2670	0	0,00	2826	33	1,17	11049	33	0,30
Spolu za 'Kraj' = Trnava (7 okresov)																		
Súčet za kraj	2 660	22	0,83	64 401	11 737	18,22	62 385	7 893	12,65	77 846	7 334	9,42	75 986	9 833	12,94	283 278	36 819	13,00
Podiel kraja na SR	1,53%	0,02%		4,59%	2,19%		4,96%	1,91%		5,62%	1,80%		5,07%	2,18%		4,95%	1,89%	

Tabuľka C 5.4.1 - Vymeškané hodiny na I. stupni základných škôl

Kraj	Žilina																		
	Okres	Nultý ročník			Prvý ročník			Druhý ročník			Tretí ročník			Štvrtý ročník			Prvý stupeň spolu		
		Spolu	Zo SZP	%	Spolu	Zo SZP	%	Spolu	Zo SZP	%	Spolu	Zo SZP	%	Spolu	Zo SZP	%	Spolu	Zo SZP	%
Bytča	0	0	0,00	1804	201	11,14	2234	0	0,00	2610	232	8,89	2378	111	4,67	9026	544	6,03	
Čadca	0	0	0,00	8933	904	10,12	10949	671	6,13	13272	944	7,11	12250	1180	9,63	45404	3699	8,15	
Dolný Kubín	0	0	0,00	1927	0	0,00	1643	0	0,00	2648	0	0,00	1281	97	7,57	7499	97	1,29	
Kysucké Nové Mesto	0	0	0,00	2625	587	22,36	1412	4	0,28	2220	37	1,67	2857	529	18,52	9114	1157	12,69	
Liptovský Mikuláš	743	210	28,26	12261	2326	18,97	8428	1584	18,79	13684	1366	9,98	14115	657	4,65	49231	6143	12,48	
Martin	0	0	0,00	21845	2903	13,29	19261	1275	6,62	20366	1663	8,17	23289	1501	6,45	84761	7342	8,66	
Námestovo	661	0	0,00	11685	269	2,30	12850	717	5,58	13826	344	2,49	16874	714	4,23	55896	2044	3,66	
Ružomberok	0	0	0,00	3296	391	11,86	4265	457	10,72	3795	322	8,48	4137	366	8,85	15493	1536	9,91	
Turčianske Teplice	0	0	0,00	2928	244	8,33	4160	65	1,56	4289	356	8,30	5330	339	6,36	16707	1004	6,01	
Tvrdošín	0	0	0,00	3487	16	0,46	2690	0	0,00	2958	0	0,00	4152	35	0,84	13287	51	0,38	
Žilina	1258	0	0,00	21637	424	1,96	22753	1032	4,54	23960	721	3,01	26350	1273	4,83	95958	3450	3,60	
Spolu za 'Kraj' = Žilina (11 okresov)																			
Súčet za kraj	2 662	210	7,89	92 428	8 265	8,94	90 645	5 805	6,40	103 628	5 985	5,78	113 013	6 802	6,02	402 376	27 067	6,73	
Podiel kraja na SR	1,53%	0,15%		6,59%	1,54%		7,20%	1,41%		7,49%	1,47%		7,53%	1,51%		7,03%	1,39%		
Súčet za SR																			
Spolu	174 347			1 403 383			1 258 387			1 384 094			1 500 031			5 720 242			
Zo SZP	143 053			535 361			412 950			407 490			450 235			1 949 042			
Percento v ročníku	82,05%			38,15%			32,82%			29,44%			30,02%			34,07%			

Tabuľka C 5.4.2 - Vymeškané hodiny na II. stupni základných škôl

Kraj	Banská Bystrica																	
	Okres	Piaty ročník			Šiesty ročník			Siedmy ročník			ôsmy ročník			Deviaty ročník			Nultý až deviaty spolu	
		Spolu	Zo SZP	%	Spolu	Zo SZP	%	Spolu	Zo SZP	%	Spolu	Zo SZP	%	Spolu	Zo SZP	%	Spolu	Zo SZP
Banská Bystrica	24749	4074	16,46	20589	1907	9,26	29315	3387	11,55	24071	1154	4,79	34458	714	2,07	204893	18453	9,01
Banská Štiavnica	7807	359	4,60	4630	85	1,84	4713	221	4,69	3551	429	12,08	6856	405	5,91	41510	2387	5,75
Brezno	12286	3152	25,66	14775	3474	23,51	13056	2445	18,73	15515	896	5,78	21424	46	0,21	112220	22886	20,39
Detva	0	0	0,00	0	0	0,00	0	0	0,00	0	0	0,00	0	0	0,00	265	23	8,68
Krupina	3483	0	0,00	3702	0	0,00	2899	0	0,00	4822	0	0,00	5928	0	0,00	32467	0	0,00
Lučenec	40610	23984	59,06	33723	21209	62,89	25976	11956	46,03	28433	13340	46,92	22101	6978	31,57	248528	132812	53,44
Poltár	0	0	0,00	0	0	0,00	0	0	0,00	0	0	0,00	0	0	0,00	6906	4403	63,76
Revúca	38990	17071	43,78	23814	10988	46,14	28128	13081	46,51	24129	8385	34,75	22416	6298	28,10	194811	79080	40,59
Rimavská Sobota	48557	33690	69,38	38919	22645	58,18	22869	11437	50,01	23807	14176	59,55	17871	6130	34,30	253237	147926	58,41
Veľký Krtíš	20339	7907	38,88	20680	5560	26,89	23436	6264	26,73	22044	2925	13,27	24216	2092	8,64	172663	40362	23,38
Zvolen	22823	3582	15,69	21234	3837	18,07	24128	4085	16,93	28797	1546	5,37	26918	1067	3,96	185884	24316	13,08
Žarnovica	10012	855	8,54	10555	1404	13,30	12318	2300	18,67	13469	947	7,03	15898	1283	8,07	91420	10348	11,32
Žiar nad Hronom	7138	911	12,76	9311	685	7,36	11586	306	2,64	13040	12	0,09	13659	62	0,45	75419	3007	3,99
Spolu za 'Kraj' = Banská Bystrica (13 okresov)																		
Súčet za kraj	236 794	95 585	40,37	201 932	71 794	35,55	198 424	55 482	27,96	201 678	43 810	21,72	211 745	25 075	11,84	1 620 223	486 003	30,00
Podiel kraja na SR	13,48%	17,30%		11,30%	14,20%		10,72%	12,17%		10,75%	11,80%		9,55%	10,11%		10,65%	11,91%	

Tabuľka C 5.4.2 - Vymeškané hodiny na II. stupni základných škôl

Kraj	Bratislava																		
	Okres	Piaty ročník			Šiesty ročník			Siedmy ročník			ôsmy ročník			Deviaty ročník			Nultý až deviaty spolu		
		Spolu	Zo SZP	%	Spolu	Zo SZP	%	Spolu	Zo SZP	%	Spolu	Zo SZP	%	Spolu	Zo SZP	%	Spolu	Zo SZP	%
Bratislava I	4199	0	0,00	5940	0	0,00	7085	0	0,00	6248	0	0,00	8974	0	0,00	51773	0	0,00	
Bratislava II	11989	211	1,76	17331	0	0,00	21310	485	2,28	20215	0	0,00	29492	822	2,79	158859	2593	1,63	
Bratislava III	3642	0	0,00	4754	0	0,00	5007	468	9,35	6107	0	0,00	10505	0	0,00	50900	743	1,46	
Bratislava IV	5149	0	0,00	6552	122	1,86	10204	0	0,00	11155	0	0,00	15609	0	0,00	74839	218	0,29	
Bratislava V	4065	0	0,00	5088	0	0,00	5927	0	0,00	7674	0	0,00	10697	0	0,00	58369	467	0,80	
Malacky	18032	1763	9,78	21914	483	2,20	23282	268	1,15	25898	825	3,19	32505	1207	3,71	178752	5925	3,31	
Pezinok	1896	0	0,00	4305	558	12,96	2198	0	0,00	3040	0	0,00	6044	0	0,00	26737	558	2,09	
Senec	4739	0	0,00	4089	0	0,00	5737	0	0,00	6873	0	0,00	9059	0	0,00	50129	0	0,00	
Spolu za 'Kraj' = Bratislava (8 okresov)																			
Súčet za kraj	53 711	1 974	3,68	69 973	1 163	1,66	80 750	1 221	1,51	87 210	825	0,95	122 885	2 029	1,65	650 358	10 504	1,62	
Podiel kraja na SR	3,06%	0,36%		3,91%	0,23%		4,36%	0,27%		4,65%	0,22%		5,54%	0,82%		4,28%	0,26%		

Tabuľka C 5.4.2 - Vymeškané hodiny na II. stupni základných škôl

Kraj	Košice																	
	Okres	Piaty ročník			Šiesty ročník			Siedmy ročník			ôsmy ročník			Deviaty ročník			Nultý až deviaty spolu	
		Spolu	Zo SZP	%	Spolu	Zo SZP	%	Spolu	Zo SZP	%	Spolu	Zo SZP	%	Spolu	Zo SZP	%	Spolu	Zo SZP
Gelnica	32954	16670	50,59	40015	21412	53,51	33621	15579	46,34	35114	17101	48,70	32298	10153	31,44	282861	140740	49,76
Košice - okolie	82133	43342	52,77	63080	32380	51,33	60369	23685	39,23	50648	18776	37,07	72865	11675	16,02	599939	299302	49,89
Košice I	11033	1249	11,32	13376	871	6,51	19791	2869	14,50	19411	1447	7,45	23824	943	3,96	138292	14332	10,36
Košice II	21369	3345	15,65	23182	2687	11,59	22825	1763	7,72	27120	1141	4,21	32565	2878	8,84	188849	16166	8,56
Košice III	7153	545	7,62	9989	1433	14,35	10988	1356	12,34	8432	478	5,67	11262	142	1,26	79301	6958	8,77
Košice IV	14981	808	5,39	13361	1281	9,59	16101	1488	9,24	14861	992	6,68	17050	1127	6,61	119203	10306	8,65
Michalovce	128715	47854	37,18	122242	46685	38,19	95000	32799	34,53	90241	31969	35,43	94158	16959	18,01	924105	338956	36,68
Rožňava	47345	29547	62,41	50487	29957	59,34	49634	26195	52,78	35954	16707	46,47	37095	11390	30,70	388497	195513	50,33
Sobrance	7171	2105	29,35	7775	1561	20,08	8667	3488	40,24	10914	2703	24,77	12848	2492	19,40	66208	17323	26,16
Spišská Nová Ves	99623	61478	61,71	95644	54515	57,00	121937	76526	62,76	84542	29749	35,19	98374	27188	27,64	835579	455158	54,47
Trebišov	88195	45841	51,98	69519	32181	46,29	81654	38135	46,70	78831	34559	43,84	74630	18879	25,30	748393	406456	54,31
Spolu za 'Kraj' = Košice (11 okresov)																		
Súčet za kraj	540 672	252 784	46,75	508 670	224 963	44,23	520 587	223 883	43,01	456 068	155 622	34,12	506 969	103 826	20,48	4 371 227	1 901 210	43,49
Podiel kraja na SR	30,79%	45,76%		28,45%	44,49%		28,12%	49,11%		24,30%	41,92%		22,86%	41,88%		28,74%	46,57%	

Tabuľka C 5.4.2 - Vymeškané hodiny na II. stupni základných škôl

Kraj	Nitra																	
	Piaty ročník			Šiesty ročník			Siedmy ročník			ôsmy ročník			Deviaty ročník			Nultý až deviaty spolu		
Okres	Spolu	Zo SZP	%	Spolu	Zo SZP	%	Spolu	Zo SZP	%	Spolu	Zo SZP	%	Spolu	Zo SZP	%	Spolu	Zo SZP	%
Komárno	38598	5918	15,33	35810	3301	9,22	42990	3769	8,77	39438	3892	9,87	39478	2857	7,24	290072	30647	10,57
Levice	36862	8663	23,50	46447	14791	31,84	42996	9214	21,43	44956	8509	18,93	46877	7241	15,45	366221	101901	27,83
Nitra	44471	7698	17,31	58307	19915	34,16	44165	2090	4,73	43081	2271	5,27	62628	3851	6,15	423976	76321	18,00
Nové Zámky	31185	5463	17,52	31104	2779	8,93	35812	3938	11,00	37979	9255	24,37	50959	3396	6,66	288022	45203	15,69
Šaľa	17563	4702	26,77	16877	2802	16,60	23646	4120	17,42	24131	5634	23,35	23185	2040	8,80	154407	30747	19,91
Topoľčany	18688	775	4,15	23597	620	2,63	25122	624	2,48	27711	280	1,01	34860	539	1,55	191924	5046	2,63
Zlaté Moravce	6640	410	6,17	5355	131	2,45	7323	312	4,26	7149	188	2,63	7197	0	0,00	53380	2417	4,53
Spolu za 'Kraj' = Nitra (7 okresov)																		
Súčet za kraj	194 007	33 629	17,33	217 497	44 339	20,39	222 054	24 067	10,84	224 445	30 029	13,38	265 184	19 924	7,51	1 768 002	292 282	16,53
Podiel kraja na SR	11,05%	6,09%		12,17%	8,77%		11,99%	5,28%		11,96%	8,09%		11,96%	8,04%		11,62%	7,16%	

Tabuľka C 5.4.2 - Vymeškané hodiny na II. stupni základných škôl

Kraj	Prešov																	
	Piaty ročník			Šiesty ročník			Siedmy ročník			ôsmy ročník			Deviaty ročník			Nultý až deviaty spolu		
Okres	Spolu	Zo SZP	%	Spolu	Zo SZP	%	Spolu	Zo SZP	%	Spolu	Zo SZP	%	Spolu	Zo SZP	%	Spolu	Zo SZP	%
Bardejov	41673	17433	41,83	46677	18890	40,47	51255	17020	33,21	55059	23316	42,35	59088	12313	20,84	382648	156976	41,02
Humenné	25448	9344	36,72	22341	3619	16,20	26426	3961	14,99	25330	2256	8,91	30911	1843	5,96	191943	34887	18,18
Kežmarok	40086	7516	18,75	44298	8077	18,23	46814	10158	21,70	52388	6901	13,17	61029	2264	3,71	417728	98645	23,61
Levoča	36599	14836	40,54	33897	14006	41,32	36306	13882	38,24	37563	12493	33,26	43873	8496	19,36	288799	109701	37,99
Medzilaborce	3666	1813	49,45	3061	1034	33,78	2976	835	28,06	3060	362	11,83	2086	307	14,72	21890	6748	30,83
Poprad	60676	14634	24,12	79387	23611	29,74	73842	14540	19,69	79984	14779	18,48	100003	12530	12,53	642481	159477	24,82
Prešov	71571	17366	24,26	72422	14078	19,44	80526	18139	22,53	90144	15240	16,91	116280	10979	9,44	669734	148345	22,15
Sabinov	37733	16226	43,00	38694	10453	27,01	41246	10762	26,09	38966	9380	24,07	40451	3624	8,96	324493	99106	30,54
Snina	14681	1763	12,01	17433	2578	14,79	16696	1129	6,76	26660	2714	10,18	28053	2213	7,89	152016	17177	11,30
Stará Ľubovňa	40155	8801	21,92	45066	16466	36,54	41403	7806	18,85	48848	8499	17,40	49626	3971	8,00	366717	105912	28,88
Stropkov	4460	1247	27,96	7641	2710	35,47	5789	869	15,01	5672	1122	19,78	9903	2659	26,85	59002	18362	31,12
Svidník	15180	2061	13,58	16734	2430	14,52	16174	1882	11,64	19809	3476	17,55	22481	2557	11,37	132474	24317	18,36
Vranov nad Topľou	51506	32461	63,02	43281	23561	54,44	46235	29877	64,62	41280	20828	50,46	43903	16049	36,56	384762	233838	60,77
Spolu za 'Kraj' = Prešov (13 okresov)																		
Súčet za kraj	443 434	145 501	32,81	470 932	141 513	30,05	485 688	130 860	26,94	524 763	121 366	23,13	607 687	79 805	13,13	4 034 687	1 213 491	30,08
Podiel kraja na SR	25,25%	26,34%		26,34%	27,99%		26,23%	28,71%		27,96%	32,69%		27,40%	32,19%		26,53%	29,73%	

Tabuľka C 5.4.2 - Vymeškané hodiny na II. stupni základných škôl

Kraj	Trenčín																		
	Okres	Piaty ročník			Šiesty ročník			Siedmy ročník			ôsmy ročník			Deviaty ročník			Nultý až deviaty spolu		
		Spolu	Zo SZP	%	Spolu	Zo SZP	%	Spolu	Zo SZP	%	Spolu	Zo SZP	%	Spolu	Zo SZP	%	Spolu	Zo SZP	%
Bánovce nad Bebravou	9081	378	4,16	10478	445	4,25	12067	296	2,45	14610	119	0,81	16400	120	0,73	95047	2834	2,98	
Ilava	13582	228	1,68	16113	273	1,69	17206	469	2,73	21228	1142	5,38	27911	543	1,95	135976	3533	2,60	
Myjava	0	0	0,00	0	0	0,00	0	0	0,00	0	0	0,00	0	0	0,00	1345	0	0,00	
Nové Mesto nad Váhom	2892	650	22,48	3481	143	4,11	5107	195	3,82	6217	401	6,45	7075	0	0,00	37851	3301	8,72	
Partizánske	7063	506	7,16	8083	1186	14,67	7746	1613	20,82	6580	169	2,57	7878	0	0,00	57030	7365	12,91	
Považská Bystrica	5856	493	8,42	5747	172	2,99	5636	246	4,36	5636	115	2,04	8209	289	3,52	42306	1873	4,43	
Prievidza	24578	1515	6,16	27671	1485	5,37	27150	962	3,54	35869	844	2,35	48660	894	1,84	242234	9289	3,83	
Púchov	11419	0	0,00	11070	53	0,48	14457	35	0,24	13792	0	0,00	25442	137	0,54	102760	479	0,47	
Trenčín	5678	0	0,00	7615	0	0,00	7686	0	0,00	10999	0	0,00	16753	159	0,95	70022	336	0,48	
Spolu za 'Kraj' = Trenčín (9 okresov)																			
Súčet za kraj	80 149	3 770	4,70	90 258	3 757	4,16	97 055	3 816	3,93	114 931	2 790	2,43	158 328	2 142	1,35	784 571	29 010	3,70	
Podiel kraja na SR	4,56%	0,68%		5,05%	0,74%		5,24%	0,84%		6,12%	0,75%		7,14%	0,86%		5,16%	0,71%		

Tabuľka C 5.4.2 - Vymeškané hodiny na II. stupni základných škôl

Kraj	Trnava																		
	Okres	Piaty ročník			Šiesty ročník			Siedmy ročník			ôsmy ročník			Deviaty ročník			Nultý až deviaty spolu		
		Spolu	Zo SZP	%	Spolu	Zo SZP	%	Spolu	Zo SZP	%	Spolu	Zo SZP	%	Spolu	Zo SZP	%	Spolu	Zo SZP	%
Dunajská Streda	29430	3499	11,89	32887	3700	11,25	36462	2323	6,37	37557	4620	12,30	39393	3787	9,61	271407	28077	10,34	
Galanta	21311	1825	8,56	24707	4175	16,90	30349	3397	11,19	28014	1408	5,03	35987	781	2,17	219327	25405	11,58	
Hlohovec	10802	285	2,64	9357	15	0,16	10938	0	0,00	10885	354	3,25	13059	42	0,32	83306	1847	2,22	
Piešťany	2243	519	23,14	2065	96	4,65	3416	0	0,00	3681	255	6,93	4914	159	3,24	28851	6197	21,48	
Senica	15127	1571	10,39	18908	917	4,85	17767	515	2,90	20384	2557	12,54	22322	1248	5,59	149640	13308	8,89	
Skalica	0	0	0,00	0	0	0,00	0	0	0,00	0	0	0,00	0	0	0,00	1663	0	0,00	
Trnava	3619	149	4,12	2653	162	6,11	3155	0	0,00	3907	211	5,40	5141	0	0,00	29524	555	1,88	
Spolu za 'Kraj' = Trnava (7 okresov)																			
Súčet za kraj	82 532	7 848	9,51	90 577	9 065	10,01	102 087	6 235	6,11	104 428	9 405	9,01	120 816	6 017	4,98	783 718	75 389	9,62	
Podiel kraja na SR	4,70%	1,42%		5,07%	1,79%		5,51%	1,37%		5,56%	2,53%		5,45%	2,43%		5,15%	1,85%		

Tabuľka C 5.4.2 - Vymeškané hodiny na II. stupni základných škôl

Kraj	Žilina																	
	Okres	Piaty ročník			Šiesty ročník			Siedmy ročník			ôsmy ročník			Deviaty ročník			Nultý až deviaty spolu	
		Spolu	Zo SZP	%	Spolu	Zo SZP	%	Spolu	Zo SZP	%	Spolu	Zo SZP	%	Spolu	Zo SZP	%	Spolu	Zo SZP
Bytča	4969	246	4,95	5205	75	1,44	4823	1004	20,82	6584	454	6,90	10253	965	9,41	40860	3288	8,05
Čadca	13884	491	3,54	14684	828	5,64	12743	258	2,02	18795	914	4,86	22763	893	3,92	128273	7083	5,52
Dolný Kubín	875	0	0,00	1289	0	0,00	1124	0	0,00	3578	135	3,77	3276	0	0,00	17641	232	1,32
Kysucké Nové Mesto	4287	669	15,61	3717	560	15,07	4566	1906	41,74	5433	325	5,98	5444	278	5,11	32561	4895	15,03
Liptovský Mikuláš	14761	3822	25,89	14077	1460	10,37	18739	3285	17,53	14365	1174	8,17	24923	2049	8,22	136096	17933	13,18
Martin	25034	2388	9,54	23302	2149	9,22	23510	1564	6,65	25023	1427	5,70	39845	2134	5,36	221475	17004	7,68
Námestovo	13006	310	2,38	18061	343	1,90	18267	548	3,00	23468	757	3,23	32916	188	0,57	161614	4190	2,59
Ružomberok	4573	434	9,49	3976	278	6,99	4447	334	7,51	6193	346	5,59	4627	0	0,00	39309	2928	7,45
Turčianske Teplice	7574	1579	20,85	10769	1744	16,19	13018	524	4,03	11278	719	6,38	17097	905	5,29	76443	6475	8,47
Tvrdošín	6207	220	3,54	6788	32	0,47	7276	114	1,57	8963	311	3,47	9948	834	8,38	52469	1562	2,98
Žilina	29676	1119	3,77	36021	1602	4,45	36199	746	2,06	39552	865	2,19	52797	861	1,63	290203	8643	2,98
Spolu za 'Kraj' = Žilina (11 okresov)																		
Súčet za kraj	124 846	11 278	9,03	137 889	9 071	6,58	144 712	10 283	7,11	163 232	7 427	4,55	223 889	9 107	4,07	1 196 944	74 233	6,20
Podiel kraja na SR	7,11%	2,04%		7,71%	1,79%		7,82%	2,26%		8,70%	2,00%		10,10%	3,67%		7,87%	1,82%	
Súčet za SR	1 756 145	552 369		1 787 728	505 665		1 851 357	455 847		1 876 755	371 274		2 217 503	247 925		15 209 730	4 082 122	

Tabuľka C 5.5.1 - Vymeškané neospravedlnené hodiny na I. stupni základných škôl

Kraj	Banská Bystrica																		
	Okres	Nultý ročník			Prvý ročník			Druhý ročník			Tretí ročník			Štvrtý ročník			Prvý stupeň spolu		
		Spolu	Zo SZP	%	Spolu	Zo SZP	%	Spolu	Zo SZP	%	Spolu	Zo SZP	%	Spolu	Zo SZP	%	Spolu	Zo SZP	%
Banská Bystrica	0	0	0,00	762	752	98,69	358	131	36,59	438	414	94,52	221	208	94,12	1779	1505	84,60	
Banská Štiavnica	0	0	0,00	0	0	0,00	0	0	0,00	0	0	0,00	0	0	0,00	0	0	0,00	
Brezno	0	0	0,00	158	158	100,00	126	126	100,00	139	128	92,09	370	365	98,65	793	777	97,98	
Detva	0	0	0,00	0	0	0,00	0	0	0,00	0	0	0,00	0	0	0,00	0	0	0,00	
Krupina	0	0	0,00	0	0	0,00	0	0	0,00	4	1	25,00	0	0	0,00	4	1	25,00	
Lučenec	252	130	51,59	2417	2352	97,31	591	411	69,54	806	665	82,51	2559	2056	80,34	6625	5614	84,74	
Poltár	0	0	0,00	53	53	100,00	0	0	0,00	80	80	100,00	133	133	100,00	266	266	100,00	
Revúca	444	444	100,00	576	252	43,75	522	420	80,46	184	136	73,91	413	278	67,31	2139	1530	71,53	
Rimavská Sobota	0	0	0,00	3510	2548	72,59	3119	2670	85,60	3204	3083	96,22	5114	4872	95,27	14947	13173	88,13	
Veľký Krtíš	0	0	0,00	619	294	47,50	584	289	49,49	403	363	90,07	446	272	60,99	2052	1218	59,36	
Zvolen	0	0	0,00	408	85	20,83	137	79	57,66	273	203	74,36	187	170	90,91	1005	537	53,43	
Žarnovica	0	0	0,00	99	8	8,08	0	0	0,00	90	80	88,89	83	0	0,00	272	88	32,35	
Žiar nad Hronom	0	0	0,00	31	10	32,26	23	19	82,61	0	0	0,00	0	0	0,00	54	29	53,70	
Spolu za 'Kraj' = Banská Bystrica (13 okresov)																			
Súčet za kraj	696	574	82,47	8 633	6 512	75,43	5 460	4 145	75,92	5 621	5 153	91,67	9 526	8 354	87,70	29 936	24 738	82,64	
Podiel kraja na SR	2,44%	2,30%		5,35%	5,78%		5,12%	5,31%		5,38%	6,60%		7,56%	9,37%		5,68%	6,46%		

Tabuľka C 5.5.1 - Vymeškané neospravedlnené hodiny na I. stupni základných škôl

Kraj	Bratislava																		
	Okres	Nultý ročník			Prvý ročník			Druhý ročník			Tretí ročník			Štvrtý ročník			Prvý stupeň spolu		
		Spolu	Zo SZP	%	Spolu	Zo SZP	%	Spolu	Zo SZP	%	Spolu	Zo SZP	%	Spolu	Zo SZP	%	Spolu	Zo SZP	%
Bratislava I	0	0	0,00	0	0	0,00	0	0	0,00	0	0	0,00	0	0	0,00	0	0	0,00	
Bratislava II	136	0	0,00	0	0	0,00	870	0	0,00	0	0	0,00	126	5	3,97	1132	5	0,44	
Bratislava III	0	0	0,00	0	0	0,00	0	0	0,00	0	0	0,00	11	0	0,00	11	0	0,00	
Bratislava IV	0	0	0,00	0	0	0,00	2	0	0,00	0	0	0,00	0	0	0,00	2	0	0,00	
Bratislava V	0	0	0,00	0	0	0,00	10	5	50,00	16	6	37,50	27	0	0,00	53	11	20,75	
Malacky	0	0	0,00	250	135	54,00	219	96	43,84	176	160	90,91	163	50	30,67	808	441	54,58	
Pezinok	0	0	0,00	0	0	0,00	0	0	0,00	0	0	0,00	0	0	0,00	0	0	0,00	
Senec	0	0	0,00	0	0	0,00	0	0	0,00	15	0	0,00	1	0	0,00	16	0	0,00	
Spolu za 'Kraj' = Bratislava (8 okresov)																			
Súčet za kraj	136	0	0,00	250	135	54,00	1 101	101	9,17	207	166	80,19	328	55	16,77	2 022	457	22,60	
Podiel kraja na SR	0,48%	0,00%		0,15%	0,12%		1,03%	0,13%		0,20%	0,21%		0,26%	0,06%		0,38%	0,12%		

Tabuľka C 5.5.1 - Vymeškané neospravedlnené hodiny na I. stupni základných škôl

Kraj	Košice																	
	Okres	Nultý ročník			Prvý ročník			Druhý ročník			Tretí ročník			Štvrtý ročník			Prvý stupeň spolu	
		Spolu	Zo SZP	%	Spolu	Zo SZP	%	Spolu	Zo SZP	%	Spolu	Zo SZP	%	Spolu	Zo SZP	%	Spolu	Zo SZP
Gelnica	287	287	100,00	3195	2895	90,61	778	517	66,45	1278	1250	97,81	3236	3236	100,00	8774	8185	93,29
Košice - okolie	8255	7189	87,09	15128	13308	87,97	8699	6694	76,95	7627	6480	84,96	8963	8532	95,19	48672	42203	86,71
Košice I	0	0	0,00	0	0	0,00	80	43	53,75	182	178	97,80	117	56	47,86	379	277	73,09
Košice II	0	0	0,00	146	120	82,19	48	0	0,00	735	281	38,23	49	17	34,69	978	418	42,74
Košice III	0	0	0,00	0	0	0,00	0	0	0,00	11	11	100,00	57	0	0,00	68	11	16,18
Košice IV	0	0	0,00	0	0	0,00	0	0	0,00	154	138	89,61	0	0	0,00	154	138	89,61
Michalovce	3739	2994	80,07	43765	18489	42,25	24237	9375	38,68	26945	12748	47,31	23527	9366	39,81	122213	52972	43,34
Rožňava	1083	797	73,59	7841	4956	63,21	4456	2823	63,35	3521	2185	62,06	4450	3775	84,83	21351	14536	68,08
Sobrance	0	0	0,00	430	430	100,00	394	394	100,00	312	312	100,00	769	639	83,09	1905	1775	93,18
Spišská Nová Ves	3910	3676	94,02	12672	11847	93,49	8364	8070	96,48	8305	7419	89,33	8219	7592	92,37	41470	38604	93,09
Trebišov	3129	3046	97,35	25327	22442	88,61	28549	28060	98,29	21137	20456	96,78	30137	25019	83,02	108279	99023	91,45
Spolu za 'Kraj' = Košice (11 okresov)																		
Súčet za kraj	20 403	17 989	88,17	108 504	74 487	68,65	75 605	55 976	74,04	70 207	51 458	73,29	79 524	58 232	73,23	354 243	258 142	72,87
Podiel kraja na SR	71,44%	72,06%		67,21%	66,15%		70,90%	71,75%		67,24%	65,87%		63,12%	65,29%		67,21%	67,42%	

Tabuľka C 5.5.1 - Vymeškané neospravedlnené hodiny na I. stupni základných škôl

Kraj	Nitra																		
	Okres	Nultý ročník			Prvý ročník			Druhý ročník			Tretí ročník			Štvrtý ročník			Prvý stupeň spolu		
		Spolu	Zo SZP	%	Spolu	Zo SZP	%	Spolu	Zo SZP	%	Spolu	Zo SZP	%	Spolu	Zo SZP	%	Spolu	Zo SZP	%
Komárno	0	0	0,00	136	0	0,00	218	15	6,88	1662	793	47,71	3639	400	10,99	5655	1208	21,36	
Levice	174	174	100,00	4067	1892	46,52	2815	2363	83,94	2583	1613	62,45	5324	2148	40,35	14963	8190	54,74	
Nitra	2555	2555	100,00	2825	1934	68,46	1630	1421	87,18	2051	1781	86,84	2868	993	34,62	11929	8684	72,80	
Nové Zámky	0	0	0,00	3564	1830	51,35	1650	1077	65,27	3144	994	31,62	2150	1624	75,53	10508	5525	52,58	
Šaľa	0	0	0,00	0	0	0,00	590	560	94,92	1381	1362	98,62	123	37	30,08	2094	1959	93,55	
Topoľčany	0	0	0,00	0	0	0,00	0	0	0,00	5	5	100,00	1176	1176	100,00	1181	1181	100,00	
Zlaté Moravce	0	0	0,00	0	0	0,00	68	0	0,00	15	0	0,00	0	0	0,00	83	0	0,00	
Spolu za 'Kraj' = Nitra (7 okresov)																			
Súčet za kraj	2 729	2 729	100,00	10 592	5 656	53,40	6 971	5 436	77,98	10 841	6 548	60,40	15 280	6 378	41,74	46 413	26 747	57,63	
Podiel kraja na SR	9,55%	10,93%		6,56%	5,02%		6,54%	6,97%		10,38%	8,38%		12,13%	7,15%		8,81%	6,99%		

Tabuľka C 5.5.1 - Vymeškané neospravedlnené hodiny na I. stupni základných škôl

Kraj	Prešov																	
	Okres	Nultý ročník			Prvý ročník			Druhý ročník			Tretí ročník			Štvrtý ročník			Prvý stupeň spolu	
		Spolu	Zo SZP	%	Spolu	Zo SZP	%	Spolu	Zo SZP	%	Spolu	Zo SZP	%	Spolu	Zo SZP	%	Spolu	Zo SZP
Bardejov	8	8	100,00	1875	1875	100,00	780	761	97,56	983	980	99,69	1632	1632	100,00	5278	5256	99,58
Humenné	0	0	0,00	635	635	100,00	161	161	100,00	113	113	100,00	543	536	98,71	1452	1445	99,52
Kežmarok	1399	589	42,10	2400	1921	80,04	1036	853	82,34	1768	1610	91,06	2512	2288	91,08	9115	7261	79,66
Levoča	0	0	0,00	591	512	86,63	138	130	94,20	999	948	94,89	194	122	62,89	1922	1712	89,07
Medzilaborce	0	0	0,00	124	101	81,45	24	19	79,17	94	28	29,79	2	2	100,00	244	150	61,48
Poprad	656	651	99,24	1138	1099	96,57	1330	1149	86,39	1700	1555	91,47	1591	1280	80,45	6415	5734	89,38
Prešov	531	531	100,00	4447	3420	76,91	2945	2056	69,81	2078	1743	83,88	2979	1938	65,06	12980	9688	74,64
Sabinov	1003	893	89,03	9207	4636	50,35	3701	1646	44,47	2756	2100	76,20	4747	2038	42,93	21414	11313	52,83
Snina	0	0	0,00	0	0	0,00	24	24	100,00	6	0	0,00	179	98	54,75	209	122	58,37
Stará Ľubovňa	120	120	100,00	2133	1919	89,97	1098	1021	92,99	854	666	77,99	484	426	88,02	4689	4152	88,55
Stropkov	0	0	0,00	135	135	100,00	134	134	100,00	172	172	100,00	6	6	100,00	447	447	100,00
Svidník	0	0	0,00	1772	1416	79,91	509	498	97,84	624	540	86,54	141	131	92,91	3046	2585	84,87
Vranov nad Topľou	880	880	100,00	4843	4822	99,57	3835	2905	75,75	2200	2003	91,05	4480	4459	99,53	16238	15069	92,80
Spolu za 'Kraj' = Prešov (13 okresov)																		
Súčet za kraj	4 597	3 672	79,88	29 300	22 491	76,76	15 715	11 357	72,27	14 347	12 458	86,83	19 490	14 956	76,74	83 449	64 934	77,81
Podiel kraja na SR	16,10%	14,71%		18,15%	19,98%		14,74%	14,56%		13,74%	15,95%		15,47%	16,77%		15,83%	16,96%	

Tabuľka C 5.5.1 - Vymeškané neospravedlnené hodiny na I. stupni základných škôl

Kraj	Trenčín																	
	Okres	Nultý ročník			Prvý ročník			Druhý ročník			Tretí ročník			Štvrtý ročník			Prvý stupeň spolu	
		Spolu	Zo SZP	%	Spolu	Zo SZP	%	Spolu	Zo SZP	%	Spolu	Zo SZP	%	Spolu	Zo SZP	%	Spolu	Zo SZP
Bánovce nad Bebravou	0	0	0,00	0	0	0,00	0	0	0,00	27	0	0,00	0	0	0,00	27	0	0,00
Ilava	0	0	0,00	0	0	0,00	0	0	0,00	35	35	100,00	12	11	91,67	47	46	97,87
Myjava	0	0	0,00	0	0	0,00	0	0	0,00	0	0	0,00	0	0	0,00	0	0	0,00
Nové Mesto nad Váhom	0	0	0,00	450	450	100,00	0	0	0,00	207	205	99,03	0	0	0,00	657	655	99,70
Partizánske	0	0	0,00	235	235	100,00	6	3	50,00	300	37	12,33	10	10	100,00	551	285	51,72
Považská Bystrica	0	0	0,00	0	0	0,00	0	0	0,00	0	0	0,00	0	0	0,00	0	0	0,00
Prievidza	0	0	0,00	9	9	100,00	0	0	0,00	7	5	71,43	22	12	54,55	38	26	68,42
Púchov	0	0	0,00	0	0	0,00	0	0	0,00	15	0	0,00	0	0	0,00	15	0	0,00
Trenčín	0	0	0,00	22	0	0,00	0	0	0,00	65	0	0,00	0	0	0,00	87	0	0,00
Spolu za 'Kraj' = Trenčín (9 okresov)																		
Súčet za kraj	0	0	0,00	716	694	96,93	6	3	50,00	656	282	42,99	44	33	75,00	1 422	1 012	71,17
Podiel kraja na SR	0,00%	0,00%		0,44%	0,62%		0,01%	0,00%		0,63%	0,36%		0,03%	0,04%		0,27%	0,26%	

Tabuľka C 5.5.1 - Vymeškané neospravedlnené hodiny na I. stupni základných škôl

Kraj	Trnava																	
	Okres	Nultý ročník			Prvý ročník			Druhý ročník			Tretí ročník			Štvrtý ročník			Prvý stupeň spolu	
		Spolu	Zo SZP	%	Spolu	Zo SZP	%	Spolu	Zo SZP	%	Spolu	Zo SZP	%	Spolu	Zo SZP	%	Spolu	Zo SZP
Dunajská Streda	0	0	0,00	86	40	46,51	128	101	78,91	30	0	0,00	653	251	38,44	897	392	43,70
Galanta	0	0	0,00	1834	1787	97,44	682	668	97,95	2160	1857	85,97	709	666	93,94	5385	4978	92,44
Hlohovec	0	0	0,00	26	26	100,00	20	0	0,00	6	0	0,00	0	0	0,00	52	26	50,00
Piešťany	0	0	0,00	516	512	99,22	139	139	100,00	0	0	0,00	163	153	93,87	818	804	98,29
Senica	0	0	0,00	150	52	34,67	247	5	2,02	232	117	50,43	90	51	56,67	719	225	31,29
Skalica	0	0	0,00	0	0	0,00	0	0	0,00	0	0	0,00	0	0	0,00	0	0	0,00
Trnava	0	0	0,00	0	0	0,00	0	0	0,00	0	0	0,00	0	0	0,00	0	0	0,00
Spolu za 'Kraj' = Trnava (7 okresov)																		
Súčet za kraj	0	0	0,00	2 612	2 417	92,53	1 216	913	75,08	2 428	1 974	81,30	1 615	1 121	69,41	7 871	6 425	81,63
Podiel kraja na SR	0,00%	0,00%		1,62%	2,15%		1,14%	1,17%		2,33%	2,53%		1,28%	1,26%		1,49%	1,68%	

Tabuľka C 5.5.1 - Vymeškané neospravedlnené hodiny na I. stupni základných škôl

Kraj	Žilina																		
	Okres	Nultý ročník			Prvý ročník			Druhý ročník			Tretí ročník			Štvrtý ročník			Prvý stupeň spolu		
		Spolu	Zo SZP	%	Spolu	Zo SZP	%	Spolu	Zo SZP	%	Spolu	Zo SZP	%	Spolu	Zo SZP	%	Spolu	Zo SZP	%
Bytča	0	0	0,00	0	0	0,00	0	0	0,00	0	0	0,00	0	0	0,00	0	0	0,00	
Čadca	0	0	0,00	15	0	0,00	14	0	0,00	11	0	0,00	36	0	0,00	76	0	0,00	
Dolný Kubín	0	0	0,00	0	0	0,00	0	0	0,00	0	0	0,00	0	0	0,00	0	0	0,00	
Kysucké Nové Mesto	0	0	0,00	0	0	0,00	0	0	0,00	0	0	0,00	12	2	16,67	12	2	16,67	
Liptovský Mikuláš	0	0	0,00	281	70	24,91	39	39	100,00	73	27	36,99	23	23	100,00	416	159	38,22	
Martin	0	0	0,00	529	132	24,95	468	27	5,77	24	50	208,33	47	23	48,94	1068	232	21,72	
Námestovo	0	0	0,00	0	0	0,00	13	0	0,00	0	0	0,00	0	0	0,00	13	0	0,00	
Ružomberok	0	0	0,00	0	0	0,00	0	0	0,00	0	0	0,00	0	0	0,00	0	0	0,00	
Turčianske Teplice	0	0	0,00	1	1	100,00	5	0	0,00	0	0	0,00	0	0	0,00	6	1	16,67	
Tvrdošín	0	0	0,00	0	0	0,00	0	0	0,00	0	0	0,00	5	0	0,00	5	0	0,00	
Žilina	0	0	0,00	9	0	0,00	18	18	100,00	5	0	0,00	67	19	28,36	99	37	37,37	
Spolu za 'Kraj' = Žilina (11 okresov)																			
Súčet za kraj	0	0	0,00	835	203	24,31	557	84	15,08	113	77	68,14	190	67	35,26	1 695	431	25,43	
Podiel kraja na SR	0,00%	0,00%		0,52%	0,18%		0,52%	0,11%		0,11%	0,10%		0,15%	0,08%		0,32%	0,11%		
Súčet za SR																			
Spolu	28 561			161 442			106 631			104 420			125 997			527 051			
Zo SZP	24 964			112 595			78 015			78 116			89 196			382 886			
Percento			87,41			69,74			73,16			74,81			70,79			72,65	

Tabuľka C 5.5.2 - Vymeškané neospravedlnené hodiny na II. stupni základných škôl

Kraj	Banská Bystrica																		
	Okres	Piaty ročník			Šiesty ročník			Siedmy ročník			ôsmy ročník			Deviaty ročník			Nultý až deviaty spolu		
		Spolu	Zo SZP	%	Spolu	Zo SZP	%	Spolu	Zo SZP	%	Spolu	Zo SZP	%	Spolu	Zo SZP	%	Spolu	Zo SZP	%
Banská Bystrica	1094	566	51,7	1389	615	44,3	980	356	36,3	348	34	9,8	1106	1	0,1	6696	3077	45,95	
Banská Štiavnica	1	0	0,0	45	0	0,0	14	0	0,0	2	0	0,0	26	0	0,0	88	0	0,00	
Brezno	1129	1045	92,6	842	699	83,0	532	509	95,7	589	524	89,0	91	0	0,0	3976	3554	89,39	
Detva	0	0	0,0	0	0	0,0	0	0	0,0	0	0	0,0	0	0	0,0	0	0	0,00	
Krupina	1	0	0,0	20	4	20,0	5	2	40,0	5	1	20,0	80	11	13,8	115	19	16,52	
Lučenec	11382	9604	84,4	5754	5167	89,8	4631	2955	63,8	5256	3708	70,5	3620	1965	54,3	37268	29013	77,85	
Poltár	0	0	0,0	0	0	0,0	0	0	0,0	0	0	0,0	0	0	0,0	266	266	100,00	
Revúca	6150	3743	60,9	4737	2539	53,6	6253	3084	49,3	3156	2339	74,1	517	135	26,1	22952	13370	58,25	
Rimavská Sobota	13047	12061	92,4	7232	7044	97,4	2620	2258	86,2	2476	1827	73,8	1502	1213	80,8	41824	37576	89,84	
Veľký Krtíš	2286	943	41,3	1577	748	47,4	2944	1583	53,8	791	393	49,7	427	71	16,6	10077	4956	49,18	
Zvolen	938	517	55,1	398	293	73,6	1100	325	29,5	215	64	29,8	576	3	0,5	4232	1739	41,09	
Žarnovica	261	88	33,7	58	43	74,1	395	339	85,8	94	34	36,2	216	178	82,4	1296	770	59,41	
Žiar nad Hronom	205	156	76,1	81	8	9,9	109	7	6,4	113	0	0,0	355	0	0,0	917	200	21,81	
Spolu za 'Kraj' = Banská Bystrica (13 okresov)																			
Súčet za kraj	36 494	28 723	78,71	22 133	17 160	77,53	19 583	11 418	58,31	13 045	8 924	68,41	8 516	3 577	42,00	129 707	94 540	72,89	
Podiel kraja na SR	18,13%	19,41%		12,03%	14,94%		11,49%	10,75%		9,79%	11,01%		9,72%	8,47%		9,95%	10,80%		

Tabuľka C 5.5.2 - Vymeškané neospravedlnené hodiny na II. stupni základných škôl

Kraj	Bratislava																		
	Okres	Piaty ročník			Šiesty ročník			Siedmy ročník			ôsmy ročník			Deviaty ročník			Nultý až deviaty spolu		
		Spolu	Zo SZP	%	Spolu	Zo SZP	%	Spolu	Zo SZP	%	Spolu	Zo SZP	%	Spolu	Zo SZP	%	Spolu	Zo SZP	%
Bratislava I	2	0	0,0	7	0	0,0	19	0	0,0	9	0	0,0	252	0	0,0	289	0	0,00	
Bratislava II	1792	6	0,3	844	0	0,0	2372	2	0,1	384	0	0,0	1837	418	22,8	8361	431	5,15	
Bratislava III	3	0	0,0	38	0	0,0	264	229	86,7	155	0	0,0	242	0	0,0	713	229	32,12	
Bratislava IV	4	0	0,0	0	0	0,0	29	0	0,0	50	0	0,0	95	0	0,0	180	0	0,00	
Bratislava V	25	0	0,0	26	0	0,0	23	0	0,0	347	0	0,0	925	0	0,0	1399	11	0,79	
Malacky	904	427	47,2	3647	147	4,0	3498	203	5,8	1835	280	15,3	3875	44	1,1	14567	1542	10,59	
Pezinok	0	0	0,0	33	33	100,0	0	0	0,0	22	0	0,0	84	0	0,0	139	33	23,74	
Senec	0	0	0,0	11	0	0,0	1	0	0,0	12	0	0,0	12	0	0,0	52	0	0,00	
Spolu za 'Kraj' = Bratislava (8 okresov)																			
Súčet za kraj	2 730	433	15,86	4 606	180	3,91	6 206	434	6,99	2 814	280	9,95	7 322	462	6,31	25 700	2 246	8,74	
Podiel kraja na SR	1,36%	0,29%		2,50%	0,16%		3,64%	0,41%		2,11%	0,35%		8,35%	1,09%		1,97%	0,26%		

Tabuľka C 5.5.2 - Vymeškané neospravedlnené hodiny na II. stupni základných škôl

Kraj	Košice																		
	Okres	Piaty ročník			Šiesty ročník			Siedmy ročník			ôsmy ročník			Deviaty ročník			Nultý až deviaty spolu		
		Spolu	Zo SZP	%	Spolu	Zo SZP	%	Spolu	Zo SZP	%	Spolu	Zo SZP	%	Spolu	Zo SZP	%	Spolu	Zo SZP	%
Gelnica	5704	3564	62,5	4459	4045	90,7	2841	2415	85,0	6412	5512	86,0	3587	2013	56,1	31777	25734	80,98	
Košice - okolie	16553	13297	80,3	13910	11251	80,9	6405	5033	78,6	10239	6978	68,2	4510	4133	91,6	100289	82895	82,66	
Košice I	1289	798	61,9	58	10	17,2	1002	686	68,5	507	373	73,6	548	35	6,4	3783	2179	57,60	
Košice II	1510	862	57,1	910	714	78,5	1850	310	16,8	1079	2	0,2	865	402	46,5	7192	2708	37,65	
Košice III	11	6	54,5	319	276	86,5	103	25	24,3	203	57	28,1	389	2	0,5	1093	377	34,49	
Košice IV	54	43	79,6	428	29	6,8	230	184	80,0	294	138	46,9	531	20	3,8	1691	552	32,64	
Michalovce	34492	23083	66,9	46668	20933	44,9	20930	9387	44,8	15194	6486	42,7	10517	5390	51,3	250014	118251	47,30	
Rožňava	9498	8235	86,7	11787	11115	94,3	10819	10016	92,6	6467	5294	81,9	4407	2329	52,8	64329	51525	80,10	
Sobrance	773	391	50,6	422	380	90,0	920	904	98,3	524	384	73,3	370	119	32,2	4914	3953	80,44	
Spišská Nová Ves	16431	14060	85,6	11212	10185	90,8	19663	18580	94,5	5987	3808	63,6	6115	4467	73,0	100878	89704	88,92	
Trebišov	26568	22175	83,5	11533	7340	63,6	19204	14329	74,6	18102	15007	82,9	8750	6348	72,5	192436	164222	85,34	
Spolu za 'Kraj' = Košice (11 okresov)																			
Súčet za kraj	112 883	86 514	76,64	101 706	66 278	65,17	83 967	61 869	73,68	65 008	44 039	67,74	40 589	25 258	62,23	758 396	542 100	71,48	
Podiel kraja na SR	56,09%	58,47%		55,26%	57,72%		49,27%	58,23%		48,80%	54,35%		46,31%	59,78%		58,17%	61,94%		

Tabuľka C 5.5.2 - Vymeškané neospravedlnené hodiny na II. stupni základných škôl

Kraj	Nitra																	
	Okres	Piaty ročník			Šiesty ročník			Siedmy ročník			ôsmy ročník			Deviaty ročník			Nultý až deviaty spolu	
		Spolu	Zo SZP	%	Spolu	Zo SZP	%	Spolu	Zo SZP	%	Spolu	Zo SZP	%	Spolu	Zo SZP	%	Spolu	Zo SZP
Komárno	3395	1749	51,5	3588	1268	35,3	3540	893	25,2	4406	1559	35,4	3403	225	6,6	23987	6902	28,77
Levice	3298	2257	68,4	3149	1674	53,2	2147	1540	71,7	1910	1003	52,5	1505	726	48,2	26972	15390	57,06
Nitra	2141	1842	86,0	5801	5318	91,7	904	211	23,3	976	351	36,0	814	319	39,2	22565	16725	74,12
Nové Zámky	3512	2132	60,7	1042	227	21,8	1933	821	42,5	4255	2775	65,2	1010	483	47,8	22260	11963	53,74
Šaľa	275	254	92,4	1108	743	67,1	2848	1956	68,7	3471	3149	90,7	471	40	8,5	10267	8101	78,90
Topoľčany	10	10	100,0	262	218	83,2	33	0	0,0	60	0	0,0	91	0	0,0	1637	1409	86,07
Zlaté Moravce	6	0	0,0	0	0	0,0	1	0	0,0	335	0	0,0	54	0	0,0	479	0	0,00
Spolu za 'Kraj' = Nitra (7 okresov)																		
Súčet za kraj	12 637	8 244	65,24	14 950	9 448	63,20	11 406	5 421	47,53	15 413	8 837	57,33	7 348	1 793	24,40	108 167	60 490	55,92
Podiel kraja na SR	6,28%	5,57%		8,12%	8,23%		6,69%	5,10%		11,57%	10,91%		8,38%	4,24%		8,30%	6,91%	

Tabuľka C 5.5.2 - Vymeškané neospravedlnené hodiny na II. stupni základných škôl

Kraj	Prešov																	
	Okres	Piaty ročník			Šiesty ročník			Siedmy ročník			ôsmy ročník			Deviaty ročník			Nultý až deviaty spolu	
		Spolu	Zo SZP	%	Spolu	Zo SZP	%	Spolu	Zo SZP	%	Spolu	Zo SZP	%	Spolu	Zo SZP	%	Spolu	Zo SZP
Bardejov	2317	2317	100,0	3420	3307	96,7	5794	5291	91,3	3237	3027	93,5	2360	2223	94,2	22406	21421	95,60
Humenné	1369	1352	98,8	326	200	61,3	979	852	87,0	164	160	97,6	960	10	1,0	5250	4019	76,55
Kežmarok	1571	865	55,1	936	448	47,9	1031	631	61,2	3474	946	27,2	1625	253	15,6	17752	10404	58,61
Levoča	1771	1565	88,4	1191	995	83,5	1694	1450	85,6	2378	1998	84,0	1316	922	70,1	10272	8642	84,13
Medzilaborce	182	109	59,9	168	100	59,5	306	90	29,4	69	69	100,0	27	0	0,0	996	518	52,01
Poprad	1600	1268	79,3	4265	2684	62,9	4591	1670	36,4	3751	1635	43,6	2751	1177	42,8	23373	14168	60,62
Prešov	6360	4713	74,1	4021	3647	90,7	6330	5710	90,2	3176	2216	69,8	1512	722	47,8	34379	26696	77,65
Sabinov	5397	3962	73,4	5692	2468	43,4	7308	3563	48,8	3016	1133	37,6	643	208	32,3	43470	22647	52,10
Snina	74	74	100,0	32	19	59,4	380	79	20,8	539	442	82,0	322	116	36,0	1556	852	54,76
Stará Ľubovňa	398	325	81,7	1146	965	84,2	1371	1133	82,6	2586	1437	55,6	1165	877	75,3	11355	8889	78,28
Stropkov	90	90	100,0	52	52	100,0	41	32	78,0	44	11	25,0	90	73	81,1	764	705	92,28
Svidník	990	844	85,3	963	754	78,3	878	749	85,3	991	833	84,1	1591	859	54,0	8459	6624	78,31
Vranov nad Topľou	9204	3562	38,7	9610	3032	31,6	5503	2624	47,7	2040	1636	80,2	2249	1681	74,7	44844	27604	61,56
Spolu za 'Kraj' = Prešov (13 okresov)																		
Súčet za kraj	31 323	21 046	67,19	31 822	18 671	58,67	36 206	23 874	65,94	25 465	15 543	61,04	16 611	9 121	54,91	224 876	153 189	68,12
Podiel kraja na SR	15,56%	14,22%		17,29%	16,26%		21,24%	22,47%		19,12%	19,18%		18,95%	21,59%		17,25%	17,50%	

Tabuľka C 5.5.2 - Vymeškané neospravedlnené hodiny na II. stupni základných škôl

Kraj	Trenčín																		
	Okres	Piaty ročník			Šiesty ročník			Siedmy ročník			ôsmy ročník			Deviaty ročník			Nultý až deviaty spolu		
		Spolu	Zo SZP	%	Spolu	Zo SZP	%	Spolu	Zo SZP	%	Spolu	Zo SZP	%	Spolu	Zo SZP	%	Spolu	Zo SZP	%
Bánovce nad Bebravou	16	6	37,5	15	7	46,7	75	12	16,0	222	94	42,3	643	200	31,1	998	319	31,96	
Ilava	74	33	44,6	262	17	6,5	146	14	9,6	212	12	5,7	255	6	2,4	996	128	12,85	
Myjava	0	0	0,0	0	0	0,0	0	0	0,0	0	0	0,0	0	0	0,0	0	0	0,00	
Nové Mesto nad Váhom	553	553	100,0	0	0	0,0	0	0	0,0	0	0	0,0	20	0	0,0	1230	1208	98,21	
Partizánske	912	334	36,6	538	170	31,6	750	103	13,7	197	0	0,0	12	0	0,0	2960	892	30,14	
Považská Bystrica	4	0	0,0	10	2	20,0	18	0	0,0	49	0	0,0	38	0	0,0	119	2	1,68	
Prievidza	291	247	84,9	608	513	84,4	636	428	67,3	1003	767	76,5	448	8	1,8	3024	1989	65,77	
Púchov	29	0	0,0	83	15	18,1	210	0	0,0	132	0	0,0	177	14	7,9	646	29	4,49	
Trenčín	73	0	0,0	27	0	0,0	18	0	0,0	23	0	0,0	577	0	0,0	805	0	0,00	
Spolu za 'Kraj' = Trenčín (9 okresov)																			
Súčet za kraj	1 952	1 173	60,09	1 543	724	46,92	1 853	557	30,06	1 838	873	47,50	2 170	228	10,51	10 778	4 567	42,37	
Podiel kraja na SR	0,97%	0,79%		0,84%	0,63%		1,09%	0,52%		1,38%	1,08%		2,48%	0,54%		0,83%	0,52%		

Tabuľka C 5.5.2 - Vymeškané neospravedlnené hodiny na II. stupni základných škôl

Kraj	Trnava																		
	Okres	Piaty ročník			Šiesty ročník			Siedmy ročník			ôsmy ročník			Deviaty ročník			Nultý až deviaty spolu		
		Spolu	Zo SZP	%	Spolu	Zo SZP	%	Spolu	Zo SZP	%	Spolu	Zo SZP	%	Spolu	Zo SZP	%	Spolu	Zo SZP	%
Dunajská Streda	1165	896	76,9	3207	697	21,7	5088	642	12,6	1840	602	32,7	1186	101	8,5	13383	3330	24,88	
Galanta	333	161	48,3	773	737	95,3	2179	439	20,1	1643	695	42,3	488	11	2,3	10801	7021	65,00	
Hlohovec	9	0	0,0	67	0	0,0	252	0	0,0	170	0	0,0	70	0	0,0	620	26	4,19	
Piešťany	33	33	100,0	38	38	100,0	16	0	0,0	134	0	0,0	8	0	0,0	1047	875	83,57	
Senica	510	121	23,7	818	322	39,4	394	46	11,7	295	82	27,8	543	438	80,7	3279	1234	37,63	
Skalica	0	0	0,0	0	0	0,0	0	0	0,0	0	0	0,0	0	0	0,0	0	0	0,00	
Trnava	0	0	0,0	1	0	0,0	1	0	0,0	1	0	0,0	48	0	0,0	51	0	0,00	
Spolu za 'Kraj' = Trnava (7 okresov)																			
Súčet za kraj	2 050	1 211	59,07	4 904	1 794	36,58	7 930	1 127	14,21	4 083	1 379	33,77	2 343	550	23,47	29 181	12 486	42,79	
Podiel kraja na SR	1,02%	0,82%		2,66%	1,56%		4,65%	1,06%		3,07%	1,70%		2,67%	1,30%		2,24%	1,43%		

Tabuľka C 5.5.2 - Vymeškané neospravedlnené hodiny na II. stupni základných škôl

Kraj	Žilina																		
	Okres	Piaty ročník			Šiesty ročník			Siedmy ročník			ôsmy ročník			Deviaty ročník			Nultý až deviaty spolu		
		Spolu	Zo SZP	%	Spolu	Zo SZP	%	Spolu	Zo SZP	%	Spolu	Zo SZP	%	Spolu	Zo SZP	%	Spolu	Zo SZP	%
Bytča	0	0	0,0	0	0	0,0	47	0	0,0	20	0	0,0	12	0	0,0	79	0	0,00	
Čadca	43	0	0,0	60	5	8,3	289	6	2,1	1359	134	9,9	213	13	6,1	2040	158	7,75	
Dolný Kubín	0	0	0,0	30	0	0,0	1	0	0,0	135	135	100,0	73	0	0,0	239	135	56,49	
Kysucké Nové Mesto	235	124	52,8	51	48	94,1	332	9	2,7	290	32	11,0	93	3	3,2	1013	218	21,52	
Liptovský Mikuláš	161	109	67,7	217	117	53,9	362	214	59,1	97	32	33,0	561	166	29,6	1814	797	43,94	
Martin	217	282	130,0	975	291	29,8	824	404	49,0	1088	254	23,3	395	729	184,6	4567	2192	48,00	
Námestovo	10	0	0,0	429	0	0,0	76	13	17,1	327	5	1,5	175	0	0,0	1030	18	1,75	
Ružomberok	0	0	0,0	6	0	0,0	9	8	88,9	123	56	45,5	17	0	0,0	155	64	41,29	
Turčianske Teplice	125	99	79,2	312	15	4,8	569	492	86,5	595	420	70,6	147	30	20,4	1754	1057	60,26	
Tvrdošín	8	6	75,0	11	0	0,0	67	0	0,0	97	0	0,0	320	254	79,4	508	260	51,18	
Žilina	391	2	0,5	301	102	33,9	709	401	56,6	1410	85	6,0	736	69	9,4	3646	696	19,09	
Spolu za 'Kraj' = Žilina (11 okresov)																			
Súčet za kraj	1 190	622	52,27	2 392	578	24,16	3 285	1 547	47,09	5 541	1 153	20,81	2 742	1 264	46,10	16 845	5 595	33,21	
Podiel kraja na SR	0,59%	0,42%		1,30%	0,50%		1,93%	1,46%		4,16%	1,42%		3,13%	2,99%		1,29%	0,64%		
Súčet za SR																			
Spolu	201 259			184 056			170 436			133 207			87 641			1 303 650			
Zo SZP		147 966			114 833			106 247			81 028			42 253			875 213		
Percento v ročníku			73,52			62,39			62,34			60,83			48,21			67,14	

Tabuľka C 5.6.1 - Pochvalné opatrenia na I. stupni základných škôl

Kraj	Banská Bystrica																		
	Okres	Nultý ročník			Prvý ročník			Druhý ročník			Tretí ročník			Štvrtý ročník			Prvý stupeň spolu		
		Spolu	Zo SZP	%	Spolu	Zo SZP	%	Spolu	Zo SZP	%	Spolu	Zo SZP	%	Spolu	Zo SZP	%	Spolu	Zo SZP	%
Banská Bystrica	0	0	0,00	94	6	6,38	97	3	3,09	67	3	4,48	98	2	2,04	356	14	3,93	
Banská Štiavnica	0	0	0,00	52	0	0,00	31	0	0,00	37	0	0,00	33	1	3,03	153	1	0,65	
Brezno	0	0	0,00	22	0	0,00	31	4	12,90	49	0	0,00	31	0	0,00	133	4	3,01	
Detva	0	0	0,00	0	0	0,00	0	0	0,00	0	0	0,00	0	0	0,00	0	0	0,00	
Krupina	0	0	0,00	0	0	0,00	0	0	0,00	0	0	0,00	0	0	0,00	0	0	0,00	
Lučenec	2	1	50,00	52	14	26,92	40	10	25,00	64	15	23,44	91	16	17,58	249	56	22,49	
Poltár	0	0	0,00	9	3	33,33	7	0	0,00	12	2	16,67	12	5	41,67	40	10	25,00	
Revúca	2	2	100,00	56	5	8,93	46	5	10,87	58	7	12,07	64	10	15,63	226	29	12,83	
Rimavská Sobota	0	0	0,00	65	16	24,62	41	20	48,78	61	28	45,90	57	29	50,88	224	93	41,52	
Veľký Krtíš	0	0	0,00	41	5	12,20	63	5	7,94	76	5	6,58	74	10	13,51	254	25	9,84	
Zvolen	0	0	0,00	71	1	1,41	86	0	0,00	108	0	0,00	76	1	1,32	341	2	0,59	
Žarnovica	0	0	0,00	58	1	1,72	72	4	5,56	58	3	5,17	60	1	1,67	248	9	3,63	
Žiar nad Hronom	0	0	0,00	0	0	0,00	8	1	12,50	16	0	0,00	18	0	0,00	42	1	2,38	
Spolu za 'Kraj' = Banská Bystrica (13 okresov)																			
Súčet za kraj	4	3	75,00	520	51	9,81	522	52	9,96	606	63	10,40	614	75	12,21	2266	244	10,77	
Podiel kraja na SR	1,01%	0,90%		8,74%	4,61%		9,16%	5,55%		10,45%	7,35%		10,54%	8,64%		9,57%	5,95%		

Tabuľka C 5.6.1 - Pochvalné opatrenia na I. stupni základných škôl

Kraj	Bratislava																		
	Okres	Nultý ročník			Prvý ročník			Druhý ročník			Tretí ročník			Štvrtý ročník			Prvý stupeň spolu		
		Spolu	Zo SZP	%	Spolu	Zo SZP	%	Spolu	Zo SZP	%	Spolu	Zo SZP	%	Spolu	Zo SZP	%	Spolu	Zo SZP	%
Bratislava I	0	0	0,00	12	0	0,00	17	0	0,00	18	0	0,00	20	0	0,00	67	0	0,00	
Bratislava II	27	0	0,00	72	0	0,00	96	0	0,00	69	0	0,00	113	1	0,88	377	1	0,27	
Bratislava III	4	0	0,00	69	0	0,00	60	0	0,00	55	0	0,00	26	0	0,00	214	0	0,00	
Bratislava IV	2	0	0,00	29	0	0,00	73	0	0,00	32	0	0,00	30	0	0,00	166	0	0,00	
Bratislava V	0	0	0,00	30	0	0,00	25	0	0,00	34	0	0,00	30	0	0,00	119	0	0,00	
Malacky	0	0	0,00	68	0	0,00	55	2	3,64	70	1	1,43	63	3	4,76	256	6	2,34	
Pezinok	3	0	0,00	15	0	0,00	20	0	0,00	18	0	0,00	17	0	0,00	73	0	0,00	
Senec	0	0	0,00	0	0	0,00	0	0	0,00	0	0	0,00	0	0	0,00	0	0	0,00	
Spolu za 'Kraj' = Bratislava (8 okresov)																			
Súčet za kraj	36	0	0,00	295	0	0,00	346	2	0,58	296	1	0,34	299	4	1,34	1272	7	0,55	
Podiel kraja na SR	9,07%	0,00%	4,96%	0,00%	6,07%	0,21%	5,11%	0,12%	5,13%	0,46%	5,37%	0,17%							

Tabuľka C 5.6.1 - Pochvalné opatrenia na I. stupni základných škôl

Kraj	Košice																		
	Okres	Nultý ročník			Prvý ročník			Druhý ročník			Tretí ročník			Štvrtý ročník			Prvý stupeň spolu		
		Spolu	Zo SZP	%	Spolu	Zo SZP	%	Spolu	Zo SZP	%	Spolu	Zo SZP	%	Spolu	Zo SZP	%	Spolu	Zo SZP	%
Gelnica	5	5	100,00	63	16	25,40	62	10	16,13	62	17	27,42	47	6	12,77	239	54	22,59	
Košice - okolie	23	20	86,96	262	51	19,47	247	35	14,17	212	22	10,38	212	31	14,62	956	159	16,63	
Košice I	0	0	0,00	12	1	8,33	24	0	0,00	21	0	0,00	44	4	9,09	101	5	4,95	
Košice II	0	0	0,00	159	0	0,00	139	0	0,00	158	0	0,00	130	0	0,00	586	0	0,00	
Košice III	0	0	0,00	23	0	0,00	19	0	0,00	40	3	7,50	37	0	0,00	119	3	2,52	
Košice IV	0	0	0,00	37	4	10,81	30	1	3,33	23	2	8,70	42	2	4,76	132	9	6,82	
Michalovce	4	2	50,00	152	31	20,39	159	27	16,98	144	15	10,42	173	13	7,51	632	88	13,92	
Rožňava	19	19	100,00	85	34	40,00	90	32	35,56	91	27	29,67	73	15	20,55	358	127	35,47	
Sobrance	0	0	0,00	41	7	17,07	33	7	21,21	32	7	21,88	62	13	20,97	168	34	20,24	
Spišská Nová Ves	12	12	100,00	103	14	13,59	132	18	13,64	126	12	9,52	132	23	17,42	505	79	15,64	
Trebišov	64	64	100,00	523	398	76,10	494	383	77,53	459	320	69,72	433	307	70,90	1973	1472	74,61	
Spolu za 'Kraj' = Košice (11 okresov)																			
Súčet za kraj	127	122	96,06	1460	556	38,08	1429	513	35,90	1368	425	31,07	1385	414	29,89	5769	2030	35,19	
Podiel kraja na SR	31,99%	36,75%		24,54%	50,23%		25,07%	54,75%		23,60%	49,59%		23,76%	47,70%		24,37%	49,50%		

Tabuľka C 5.6.1 - Pochvalné opatrenia na I. stupni základných škôl

Kraj	Nitra																	
	Okres	Nultý ročník			Prvý ročník			Druhý ročník			Tretí ročník			Štvrtý ročník			Prvý stupeň spolu	
		Spolu	Zo SZP	%	Spolu	Zo SZP	%	Spolu	Zo SZP	%	Spolu	Zo SZP	%	Spolu	Zo SZP	%	Spolu	Zo SZP
Komárno	0	0	0,00	110	0	0,00	106	1	0,94	63	2	3,17	91	2	2,20	370	5	1,35
Levice	22	22	100,00	144	31	21,53	132	25	18,94	227	48	21,15	193	22	11,40	718	148	20,61
Nitra	0	0	0,00	87	4	4,60	101	5	4,95	103	6	5,83	112	6	5,36	403	21	5,21
Nové Zámky	0	0	0,00	219	17	7,76	158	15	9,49	181	10	5,52	283	25	8,83	841	67	7,97
Šaľa	0	0	0,00	60	2	3,33	55	0	0,00	52	2	3,85	31	0	0,00	198	4	2,02
Topoľčany	0	0	0,00	52	3	5,77	35	0	0,00	45	1	2,22	40	0	0,00	172	4	2,33
Zlaté Moravce	0	0	0,00	4	0	0,00	5	0	0,00	4	0	0,00	4	0	0,00	17	0	0,00
Spolu za 'Kraj' = Nitra (7 okresov)																		
Súčet za kraj	22	22	100,00	676	57	8,43	592	46	7,77	675	69	10,22	754	55	7,29	2719	249	9,16
Podiel kraja na SR	5,54%	6,63%		11,36%	5,15%		10,38%	4,91%		11,64%	8,05%		12,94%	6,34%		11,49%	6,07%	

Tabuľka C 5.6.1 - Pochvalné opatrenia na I. stupni základných škôl

Kraj	Prešov																		
	Okres	Nultý ročník			Prvý ročník			Druhý ročník			Tretí ročník			Štvrtý ročník			Prvý stupeň spolu		
		Spolu	Zo SZP	%	Spolu	Zo SZP	%	Spolu	Zo SZP	%	Spolu	Zo SZP	%	Spolu	Zo SZP	%	Spolu	Zo SZP	%
Bardejov	0	0	0,00	78	9	11,54	86	10	11,63	87	6	6,90	78	10	12,82	329	35	10,64	
Humenné	0	0	0,00	85	5	5,88	71	0	0,00	85	1	1,18	85	3	3,53	326	9	2,76	
Kežmarok	54	54	100,00	220	71	32,27	164	47	28,66	175	42	24,00	175	47	26,86	788	261	33,12	
Levoča	0	0	0,00	32	6	18,75	70	10	14,29	46	8	17,39	54	3	5,56	202	27	13,37	
Medzilaborce	0	0	0,00	9	0	0,00	7	0	0,00	5	1	20,00	4	3	75,00	25	4	16,00	
Poprad	73	68	93,15	375	113	30,13	322	95	29,50	330	99	30,00	323	73	22,60	1423	448	31,48	
Prešov	34	34	100,00	182	41	22,53	198	28	14,14	113	20	17,70	150	28	18,67	677	151	22,30	
Sabinov	2	2	100,00	91	33	36,26	89	17	19,10	100	14	14,00	69	11	15,94	351	77	21,94	
Snina	0	0	0,00	33	5	15,15	28	2	7,14	30	2	6,67	15	1	6,67	106	10	9,43	
Stará Ľubovňa	15	12	80,00	123	19	15,45	92	14	15,22	97	12	12,37	92	23	25,00	419	80	19,09	
Stropkov	1	1	100,00	2	0	0,00	3	0	0,00	6	0	0,00	4	0	0,00	16	1	6,25	
Svidník	0	0	0,00	23	8	34,78	24	6	25,00	29	5	17,24	21	9	42,86	97	28	28,87	
Vranov nad Topľou	9	9	100,00	144	57	39,58	147	48	32,65	110	38	34,55	131	55	41,98	541	207	38,26	
Spolu za 'Kraj' = Prešov (13 okresov)																			
Súčet za kraj	188	180	95,74	1397	367	26,27	1301	277	21,29	1213	248	20,45	1201	266	22,15	5300	1338	25,25	
Podiel kraja na SR	47,36%	54,22%		23,48%	33,15%		22,82%	29,56%		20,92%	28,94%		20,61%	30,65%		22,39%	32,63%		

Tabuľka C 5.6.1 - Pochvalné opatrenia na I. stupni základných škôl

Kraj	Trenčín																		
	Okres	Nultý ročník			Prvý ročník			Druhý ročník			Tretí ročník			Štvrtý ročník			Prvý stupeň spolu		
		Spolu	Zo SZP	%	Spolu	Zo SZP	%	Spolu	Zo SZP	%	Spolu	Zo SZP	%	Spolu	Zo SZP	%	Spolu	Zo SZP	%
Bánovce nad Bebravou	0	0	0,00	36	0	0,00	37	1	2,70	58	0	0,00	86	1	1,16	217	2	0,92	
Ilava	0	0	0,00	63	0	0,00	56	0	0,00	63	0	0,00	101	0	0,00	283	0	0,00	
Myjava	0	0	0,00	0	0	0,00	0	0	0,00	0	0	0,00	0	0	0,00	0	0	0,00	
Nové Mesto nad Váhom	0	0	0,00	12	1	8,33	5	0	0,00	10	0	0,00	9	0	0,00	36	1	2,78	
Partizánske	0	0	0,00	89	1	1,12	37	0	0,00	33	0	0,00	61	1	1,64	220	2	0,91	
Považská Bystrica	0	0	0,00	11	0	0,00	9	0	0,00	10	1	10,00	14	0	0,00	44	1	2,27	
Prievidza	0	0	0,00	135	5	3,70	171	4	2,34	188	8	4,26	199	14	7,04	693	31	4,47	
Púchov	0	0	0,00	46	2	4,35	49	0	0,00	54	0	0,00	27	0	0,00	176	2	1,14	
Trenčín	0	0	0,00	26	0	0,00	52	0	0,00	77	0	0,00	45	0	0,00	200	0	0,00	
Spolu za 'Kraj' = Trenčín (9 okresov)																			
Súčet za kraj	0	0	0,00	418	9	2,15	416	5	1,20	493	9	1,83	542	16	2,95	1869	39	2,09	
Podiel kraja na SR	0,00%	0,00%		7,03%	0,81%		7,30%	0,53%		8,50%	1,05%		9,30%	1,84%		7,90%	0,95%		

Tabuľka C 5.6.1 - Pochvalné opatrenia na I. stupni základných škôl

Kraj	Trnava																		
	Okres	Nultý ročník			Prvý ročník			Druhý ročník			Tretí ročník			Štvrtý ročník			Prvý stupeň spolu		
		Spolu	Zo SZP	%	Spolu	Zo SZP	%	Spolu	Zo SZP	%	Spolu	Zo SZP	%	Spolu	Zo SZP	%	Spolu	Zo SZP	%
Dunajská Streda	12	1	8,33	170	11	6,47	238	18	7,56	227	14	6,17	193	10	5,18	840	54	6,43	
Galanta	0	0	0,00	209	32	15,31	157	6	3,82	133	10	7,52	96	15	15,63	595	63	10,59	
Hlohovec	0	0	0,00	3	0	0,00	9	0	0,00	10	0	0,00	16	0	0,00	38	0	0,00	
Piešťany	0	0	0,00	7	0	0,00	8	0	0,00	4	0	0,00	5	0	0,00	24	0	0,00	
Senica	0	0	0,00	21	2	9,52	54	1	1,85	27	2	7,41	22	3	13,64	124	8	6,45	
Skalica	0	0	0,00	2	0	0,00	2	0	0,00	3	0	0,00	7	0	0,00	14	0	0,00	
Trnava	0	0	0,00	5	0	0,00	12	0	0,00	10	0	0,00	6	0	0,00	33	0	0,00	
Spolu za 'Kraj' = Trnava (7 okresov)																			
Súčet za kraj	12	1	8,33	417	45	10,79	480	25	5,21	414	26	6,28	345	28	8,12	1668	125	7,49	
Podiel kraja na SR	3,02%	0,30%		7,01%	4,07%		8,42%	2,67%		7,14%	3,03%		5,92%	3,23%		7,05%	3,05%		

Tabuľka C 5.6.1 - Pochvalné opatrenia na I. stupni základných škôl

Kraj	Žilina																		
	Okres	Nultý ročník			Prvý ročník			Druhý ročník			Tretí ročník			Štvrtý ročník			Prvý stupeň spolu		
		Spolu	Zo SZP	%	Spolu	Zo SZP	%	Spolu	Zo SZP	%	Spolu	Zo SZP	%	Spolu	Zo SZP	%	Spolu	Zo SZP	%
Bytča	0	0	0,00	48	2	4,17	25	0	0,00	29	4	13,79	30	2	6,67	132	8	6,06	
Čadca	0	0	0,00	45	4	8,89	37	1	2,70	35	1	2,86	43	1	2,33	160	7	4,38	
Dolný Kubín	0	0	0,00	11	0	0,00	12	0	0,00	10	0	0,00	14	1	7,14	47	1	2,13	
Kysucké Nové Mesto	0	0	0,00	30	0	0,00	15	1	6,67	26	1	3,85	25	0	0,00	96	2	2,08	
Liptovský Mikuláš	5	4	80,00	134	5	3,73	121	11	9,09	151	7	4,64	125	2	1,60	536	29	5,41	
Martin	0	0	0,00	175	4	2,29	107	1	0,93	160	1	0,63	131	0	0,00	573	6	1,05	
Námestovo	1	0	0,00	33	1	3,03	21	2	9,52	18	1	5,56	25	1	4,00	98	5	5,10	
Ružomberok	0	0	0,00	16	0	0,00	35	0	0,00	28	0	0,00	17	0	0,00	96	0	0,00	
Turčianske Teplice	0	0	0,00	13	0	0,00	24	0	0,00	24	1	4,17	33	0	0,00	94	1	1,06	
Tvrdošín	0	0	0,00	16	0	0,00	20	0	0,00	11	0	0,00	12	0	0,00	59	0	0,00	
Žilina	2	0	0,00	246	6	2,44	198	1	0,51	240	0	0,00	233	3	1,29	919	10	1,09	
Spolu za 'Kraj' = Žilina (11 okresov)																			
Súčet za kraj	8	4	50,00	767	22	2,87	615	17	2,76	732	16	2,19	688	10	1,45	2810	69	2,46	
Podiel kraja na SR	2,02%	1,20%		12,89%	1,99%		10,79%	1,81%		12,63%	1,87%		11,81%	1,15%		11,87%	1,68%		
Súčet za SR	397	332	83,63	5 950	1 107	18,61	5 701	937	16,44	5 797	857	14,78	5 828	868	14,89	23 673	4 101	17,32	

Tabuľka C 5.6.2 - Pochvalné opatrenia na II. stupni základných škôl

Kraj	Banská Bystrica																		
	Okres	Piaty ročník			Šiesty ročník			Siedmy ročník			ôsmy ročník			Deviaty ročník			Nultý až deviaty spolu		
		Spolu	Zo SZP	%	Spolu	Zo SZP	%	Spolu	Zo SZP	%	Spolu	Zo SZP	%	Spolu	Zo SZP	%	Spolu	Zo SZP	%
Banská Bystrica	57	0	0,00	56	0	0,00	49	1	2,04	56	0	0,00	62	1	1,61	636	16	2,52	
Banská Štiavnica	23	1	4,35	13	0	0,00	9	1	11,11	22	1	4,55	15	1	6,67	235	5	2,13	
Brezno	26	1	3,85	39	1	2,56	20	0	0,00	30	0	0,00	32	0	0,00	280	6	2,14	
Detva	0	0	0,00	0	0	0,00	0	0	0,00	0	0	0,00	0	0	0,00	0	0	0,00	
Krupina	0	0	0,00	0	0	0,00	0	0	0,00	0	0	0,00	0	0	0,00	0	0	0,00	
Lučenec	50	5	10,00	39	7	17,95	48	8	16,67	30	4	13,33	51	8	15,69	467	88	18,84	
Poltár	0	0	0,00	0	0	0,00	0	0	0,00	0	0	0,00	0	0	0,00	40	10	25,00	
Revúca	54	8	14,81	46	7	15,22	56	8	14,29	53	6	11,32	61	5	8,20	496	63	12,70	
Rimavská Sobota	37	16	43,24	35	22	62,86	50	35	70,00	31	9	29,03	33	6	18,18	410	181	44,15	
Veľký Krtíš	42	4	9,52	36	3	8,33	64	3	4,69	56	7	12,50	74	2	2,70	526	44	8,37	
Zvolen	58	0	0,00	162	0	0,00	153	3	1,96	132	1	0,76	122	2	1,64	968	8	0,83	
Žarnovica	29	1	3,45	52	1	1,92	29	2	6,90	37	0	0,00	30	1	3,33	425	14	3,29	
Žiar nad Hronom	15	0	0,00	23	0	0,00	13	0	0,00	22	0	0,00	15	0	0,00	130	1	0,77	
Spolu za 'Kraj' = Banská Bystrica (13 okresov)																			
Súčet za kraj	391	36	9,21	501	41	8,18	491	61	12,42	469	28	5,97	495	26	5,25	4613	436	9,45	
Podiel kraja na SR	7,97%	6,12%		10,86%	8,30%		11,17%	16,58%		10,50%	9,30%		9,92%	10,36%		9,81%	7,14%		

Tabuľka C 5.6.2 - Pochvalné opatrenia na II. stupni základných škôl

Kraj	Bratislava																		
	Okres	Piaty ročník			Šiesty ročník			Siedmy ročník			ôsmy ročník			Deviaty ročník			Nultý až deviaty spolu		
		Spolu	Zo SZP	%	Spolu	Zo SZP	%	Spolu	Zo SZP	%	Spolu	Zo SZP	%	Spolu	Zo SZP	%	Spolu	Zo SZP	%
Bratislava I	6	0	0,00	11	0	0,00	6	0	0,00	2	0	0,00	12	0	0,00	104	0	0,00	
Bratislava II	62	1	1,61	75	0	0,00	74	1	1,35	79	0	0,00	63	0	0,00	730	3	0,41	
Bratislava III	20	0	0,00	20	0	0,00	12	0	0,00	33	0	0,00	36	0	0,00	335	0	0,00	
Bratislava IV	51	0	0,00	46	0	0,00	38	0	0,00	23	0	0,00	59	0	0,00	383	0	0,00	
Bratislava V	11	0	0,00	13	0	0,00	17	0	0,00	23	0	0,00	23	0	0,00	206	0	0,00	
Malacky	58	3	5,17	24	1	4,17	39	0	0,00	76	0	0,00	53	2	3,77	506	12	2,37	
Pezinok	12	0	0,00	10	0	0,00	13	0	0,00	9	0	0,00	9	0	0,00	126	0	0,00	
Senec	0	0	0,00	0	0	0,00	0	0	0,00	0	0	0,00	0	0	0,00	0	0	0,00	
Spolu za 'Kraj' = Bratislava (8 okresov)																			
Súčet za kraj	220	4	1,82	199	1	0,50	199	1	0,50	245	0	0,00	255	2	0,78	2390	15	0,63	
Podiel kraja na SR	4,48%	0,68%		4,31%	0,20%		4,53%	0,27%		5,49%	0,00%		5,11%	0,80%		5,08%	0,25%		

Tabuľka C 5.6.2 - Pochvalné opatrenia na II. stupni základných škôl

Kraj	Košice																		
	Okres	Piaty ročník			Šiesty ročník			Siedmy ročník			ôsmy ročník			Deviaty ročník			Nultý až deviaty spolu		
		Spolu	Zo SZP	%	Spolu	Zo SZP	%	Spolu	Zo SZP	%	Spolu	Zo SZP	%	Spolu	Zo SZP	%	Spolu	Zo SZP	%
Gelnica	29	6	20,69	28	4	14,29	21	6	28,57	24	3	12,50	28	5	17,86	369	78	21,14	
Košice - okolie	206	11	5,34	139	10	7,19	138	9	6,52	153	6	3,92	116	10	8,62	1708	205	12,00	
Košice I	17	0	0,00	28	3	10,71	13	2	15,38	35	1	2,86	24	2	8,33	218	13	5,96	
Košice II	76	3	3,95	93	2	2,15	82	4	4,88	96	0	0,00	50	2	4,00	983	11	1,12	
Košice III	36	5	13,89	22	4	18,18	48	4	8,33	33	3	9,09	42	0	0,00	300	19	6,33	
Košice IV	26	2	7,69	38	5	13,16	31	3	9,68	34	3	8,82	37	0	0,00	298	22	7,38	
Michalovce	191	14	7,33	168	9	5,36	145	4	2,76	178	14	7,87	289	4	1,38	1603	133	8,30	
Rožňava	63	12	19,05	61	17	27,87	67	6	8,96	61	9	14,75	53	6	11,32	663	177	26,70	
Sobrance	25	1	4,00	22	3	13,64	35	5	14,29	100	6	6,00	110	16	14,55	460	65	14,13	
Spišská Nová Ves	97	9	9,28	116	8	6,90	90	12	13,33	89	3	3,37	153	2	1,31	1050	113	10,76	
Trebišov	385	284	73,77	326	203	62,27	224	126	56,25	219	109	49,77	172	41	23,84	3299	2235	67,75	
Spolu za 'Kraj' = Košice (11 okresov)																			
Súčet za kraj	1151	347	30,15	1041	268	25,74	894	181	20,25	1022	157	15,36	1074	88	8,19	10951	3071	28,04	
Podiel kraja na SR	23,46%	59,01%		22,56%	54,25%		20,34%	49,18%		22,88%	52,16%		21,53%	35,06%		23,28%	50,32%		

Tabuľka C 5.6.2 - Pochvalné opatrenia na II. stupni základných škôl

Kraj	Nitra																		
	Okres	Piaty ročník			Šiesty ročník			Siedmy ročník			ôsmy ročník			Deviaty ročník			Nultý až deviaty spolu		
		Spolu	Zo SZP	%	Spolu	Zo SZP	%	Spolu	Zo SZP	%	Spolu	Zo SZP	%	Spolu	Zo SZP	%	Spolu	Zo SZP	%
Komárno	98	1	1,02	85	2	2,35	93	0	0,00	72	0	0,00	75	1	1,33	793	9	1,13	
Levice	89	2	2,25	116	9	7,76	173	29	16,76	129	15	11,63	132	10	7,58	1357	213	15,70	
Nitra	66	0	0,00	82	0	0,00	78	0	0,00	61	0	0,00	88	0	0,00	778	21	2,70	
Nové Zámky	316	6	1,90	217	13	5,99	241	5	2,07	125	11	8,80	185	13	7,03	1925	115	5,97	
Šaľa	41	7	17,07	25	2	8,00	43	1	2,33	37	1	2,70	35	2	5,71	379	17	4,49	
Topoľčany	53	4	7,55	45	2	4,44	45	2	4,44	47	2	4,26	49	2	4,08	411	16	3,89	
Zlaté Moravce	6	0	0,00	4	0	0,00	3	0	0,00	0	0	0,00	3	0	0,00	33	0	0,00	
Spolu za 'Kraj' = Nitra (7 okresov)																			
Súčet za kraj	669	20	2,99	574	28	4,88	676	37	5,47	471	29	6,16	567	28	4,94	5676	391	6,89	
Podiel kraja na SR	13,64%	3,40%		12,44%	5,67%		15,38%	10,05%		10,55%	9,63%		11,37%	11,16%		12,07%	6,41%		

Tabuľka C 5.6.2 - Pochvalné opatrenia na II. stupni základných škôl

Kraj	Prešov																		
	Okres	Piaty ročník			Šiesty ročník			Siedmy ročník			ôsmy ročník			Deviaty ročník			Nultý až deviaty spolu		
		Spolu	Zo SZP	%	Spolu	Zo SZP	%	Spolu	Zo SZP	%	Spolu	Zo SZP	%	Spolu	Zo SZP	%	Spolu	Zo SZP	%
Bardejov	90	11	12,22	132	26	19,70	151	11	7,28	140	14	10,00	101	13	12,87	943	110	11,66	
Humenné	66	17	25,76	64	0	0,00	64	3	4,69	63	0	0,00	70	1	1,43	653	30	4,59	
Kežmarok	110	15	13,64	116	6	5,17	130	0	0,00	132	4	3,03	116	2	1,72	1392	288	20,69	
Levoča	83	7	8,43	72	4	5,56	53	0	0,00	107	2	1,87	90	1	1,11	607	41	6,75	
Medzilaborce	15	0	0,00	15	2	13,33	7	1	14,29	14	0	0,00	2	2	100,00	78	9	11,54	
Poprad	217	48	22,12	272	23	8,46	178	9	5,06	185	11	5,95	245	7	2,86	2520	546	21,67	
Prešov	86	15	17,44	101	17	16,83	73	10	13,70	102	7	6,86	171	26	15,20	1210	226	18,68	
Sabinov	99	12	12,12	58	8	13,79	59	7	11,86	53	8	15,09	110	10	9,09	730	122	16,71	
Snina	16	1	6,25	19	2	10,53	16	2	12,50	12	4	33,33	12	1	8,33	181	20	11,05	
Stará Ľubovňa	102	11	10,78	84	10	11,90	58	2	3,45	101	3	2,97	83	5	6,02	847	111	13,11	
Stropkov	7	0	0,00	21	3	14,29	16	0	0,00	14	1	7,14	23	1	4,35	97	6	6,19	
Svidník	30	0	0,00	22	1	4,55	43	3	6,98	25	0	0,00	17	0	0,00	234	32	13,68	
Vranov nad Topľou	22	5	22,73	30	14	46,67	40	15	37,50	33	8	24,24	57	15	26,32	723	264	36,51	
Spolu za 'Kraj' = Prešov (13 okresov)																			
Súčet za kraj	943	142	15,06	1006	116	11,53	888	63	7,09	981	62	6,32	1097	84	7,66	10215	1805	17,67	
Podiel kraja na SR	19,22%	24,15%		21,80%	23,48%		20,20%	17,12%		21,97%	20,60%		21,99%	33,47%		21,71%	29,58%		

Tabuľka C 5.6.2 - Pochvalné opatrenia na II. stupni základných škôl

Kraj	Trenčín																		
	Okres	Piaty ročník			Šiesty ročník			Siedmy ročník			ôsmy ročník			Deviaty ročník			Nultý až deviaty spolu		
		Spolu	Zo SZP	%	Spolu	Zo SZP	%	Spolu	Zo SZP	%	Spolu	Zo SZP	%	Spolu	Zo SZP	%	Spolu	Zo SZP	%
Bánovce nad Bebravou	58	0	0,00	43	1	2,33	59	0	0,00	35	0	0,00	63	0	0,00	475	3	0,63	
Ilava	50	0	0,00	35	0	0,00	54	0	0,00	46	2	4,35	64	0	0,00	532	2	0,38	
Myjava	0	0	0,00	0	0	0,00	0	0	0,00	0	0	0,00	0	0	0,00	0	0	0,00	
Nové Mesto nad Váho	4	1	25,00	9	0	0,00	7	0	0,00	17	0	0,00	17	0	0,00	90	2	2,22	
Partizánske	53	1	1,89	33	0	0,00	23	0	0,00	46	1	2,17	33	0	0,00	408	4	0,98	
Považská Bystrica	28	3	10,71	25	1	4,00	31	0	0,00	21	0	0,00	33	1	3,03	182	6	3,30	
Prievidza	167	4	2,40	164	1	0,61	136	3	2,21	139	1	0,72	150	1	0,67	1449	41	2,83	
Púchov	38	0	0,00	41	0	0,00	36	0	0,00	38	0	0,00	37	0	0,00	366	2	0,55	
Trenčín	27	0	0,00	45	0	0,00	29	0	0,00	50	0	0,00	67	0	0,00	418	0	0,00	
Spolu za 'Kraj' = Trenčín (9 okresov)																			
Súčet za kraj	425	9	2,12	395	3	0,76	375	3	0,80	392	4	1,02	464	2	0,43	3920	60	1,53	
Podiel kraja na SR	8,66%	1,53%		8,56%	0,61%		8,53%	0,82%		8,78%	1,33%		9,30%	0,80%		8,33%	0,98%		

Tabuľka C 5.6.2 - Pochvalné opatrenia na II. stupni základných škôl

Kraj	Trnava																		
	Okres	Piaty ročník			Šiesty ročník			Siedmy ročník			ôsmy ročník			Deviaty ročník			Nultý až deviaty spolu		
		Spolu	Zo SZP	%	Spolu	Zo SZP	%	Spolu	Zo SZP	%	Spolu	Zo SZP	%	Spolu	Zo SZP	%	Spolu	Zo SZP	%
Dunajská Streda	247	9	3,64	203	13	6,40	183	7	3,83	139	7	5,04	245	7	2,86	1857	97	5,22	
Galanta	112	11	9,82	69	13	18,84	102	6	5,88	64	2	3,13	89	4	4,49	1031	99	9,60	
Hlohovec	25	1	4,00	26	0	0,00	32	0	0,00	29	0	0,00	26	0	0,00	176	1	0,57	
Piešťany	1	0	0,00	4	0	0,00	4	0	0,00	2	0	0,00	10	0	0,00	45	0	0,00	
Senica	24	0	0,00	7	0	0,00	28	0	0,00	22	1	4,55	41	1	2,44	246	10	4,07	
Skalica	0	0	0,00	0	0	0,00	0	0	0,00	0	0	0,00	0	0	0,00	14	0	0,00	
Trnava	10	0	0,00	19	0	0,00	9	0	0,00	14	0	0,00	9	0	0,00	94	0	0,00	
Spolu za 'Kraj' = Trnava (7 okresov)																			
Súčet za kraj	419	21	5,01	328	26	7,93	358	13	3,63	270	10	3,70	420	12	2,86	3463	207	5,98	
Podiel kraja na SR	8,54%	3,57%		7,11%	5,26%		8,14%	3,53%		6,05%	3,32%		8,42%	4,78%		7,36%	3,39%		

Tabuľka C 5.6.2 - Pochvalné opatrenia na II. stupni základných škôl

Kraj	Žilina																		
	Okres	Piaty ročník			Šiesty ročník			Siedmy ročník			ôsmy ročník			Deviaty ročník			Nultý až deviaty spolu		
		Spolu	Zo SZP	%	Spolu	Zo SZP	%	Spolu	Zo SZP	%	Spolu	Zo SZP	%	Spolu	Zo SZP	%	Spolu	Zo SZP	%
Bytča	51	2	3,92	40	1	2,50	4	3	75,00	6	4	66,67	27	4	14,81	260	22	8,46	
Čadca	42	1	2,38	37	2	5,41	28	1	3,57	32	3	9,38	21	0	0,00	320	14	4,38	
Dolný Kubín	6	0	0,00	7	0	0,00	6	0	0,00	9	0	0,00	14	0	0,00	89	1	1,12	
Kysucké Nové Mesto	28	2	7,14	12	1	8,33	31	2	6,45	23	0	0,00	28	0	0,00	218	7	3,21	
Liptovský Mikuláš	124	0	0,00	88	3	3,41	92	0	0,00	126	2	1,59	128	0	0,00	1094	34	3,11	
Martin	142	0	0,00	84	0	0,00	87	1	1,15	74	0	0,00	89	2	2,25	1049	9	0,86	
Námestovo	21	2	9,52	30	2	6,67	25	0	0,00	37	2	5,41	32	1	3,13	243	12	4,94	
Ružomberok	12	0	0,00	12	0	0,00	10	0	0,00	24	0	0,00	21	0	0,00	175	0	0,00	
Turčianske Teplice	50	0	0,00	64	0	0,00	47	1	2,13	45	0	0,00	68	2	2,94	368	4	1,09	
Tvrdošín	8	0	0,00	15	0	0,00	5	0	0,00	46	0	0,00	13	0	0,00	146	0	0,00	
Žilina	204	2	0,98	182	2	1,10	180	1	0,56	194	0	0,00	175	0	0,00	1854	15	0,81	
Spolu za 'Kraj' = Žilina (11 okresov)																			
Súčet za kraj	688	9	1,31	571	11	1,93	515	9	1,75	616	11	1,79	616	9	1,46	5816	118	2,03	
Podiel kraja na SR	14,02%	1,53%		12,37%	2,23%		11,72%	2,45%		13,79%	3,65%		12,35%	3,59%		12,36%	1,93%		
Súčet za SR	4 906	588	11,99	4 615	494	10,70	4 396	368	8,37	4 466	301	6,74	4 988	251	5,03	47 044	6 103	12,97	

Tabuľka C 5.7.1 - Udelené pokarhania na I. stupni základných škôl

Kraj	Banská Bystrica																		
	Okres	Nultý ročník			Prvý ročník			Druhý ročník			Tretí ročník			Štvrtý ročník			Prvý stupeň spolu		
		Spolu	Zo SZP	%	Spolu	Zo SZP	%	Spolu	Zo SZP	%	Spolu	Zo SZP	%	Spolu	Zo SZP	%	Spolu	Zo SZP	%
Banská Bystrica	0	0	0,00	5	2	40,00	7	1	14,29	15	7	46,67	5	0	0,00	32	10	31,25	
Banská Štiavnica	0	0	0,00	3	0	0,00	0	0	0,00	4	0	0,00	4	0	0,00	11	0	0,00	
Brezno	0	0	0,00	8	8	100,00	2	1	50,00	10	5	50,00	14	7	50,00	34	21	61,76	
Detva	0	0	0,00	0	0	0,00	0	0	0,00	0	0	0,00	0	0	0,00	0	0	0,00	
Krupina	0	0	0,00	0	0	0,00	0	0	0,00	0	0	0,00	0	0	0,00	0	0	0,00	
Lučenec	1	0	0,00	29	21	72,41	24	10	41,67	25	20	80,00	43	33	76,74	122	84	68,85	
Poltár	0	0	0,00	0	0	0,00	0	0	0,00	2	2	100,00	0	0	0,00	2	2	100,00	
Revúca	4	4	100,00	0	0	0,00	3	1	33,33	6	6	100,00	13	12	92,31	26	23	88,46	
Rimavská Sobota	0	0	0,00	17	12	70,59	11	9	81,82	13	8	61,54	19	12	63,16	60	41	68,33	
Veľký Krtíš	0	0	0,00	4	3	75,00	9	4	44,44	12	10	83,33	12	10	83,33	37	27	72,97	
Zvolen	0	0	0,00	8	7	87,50	11	4	36,36	25	6	24,00	11	6	54,55	55	23	41,82	
Žarnovica	0	0	0,00	0	0	0,00	4	0	0,00	11	3	27,27	6	1	16,67	21	4	19,05	
Žiar nad Hronom	0	0	0,00	2	2	100,00	0	0	0,00	3	0	0,00	10	2	20,00	15	4	26,67	
Spolu za 'Kraj' = Banská Bystrica (13 okresov)																			
Súčet za kraj	5	4	80,00	76	55	72,37	71	30	42,25	126	67	53,17	137	83	60,58	415	239	57,59	
Podiel kraja na SR	1,49%	1,42%		4,47%	4,26%		4,90%	3,00%		6,65%	5,74%		6,28%	6,95%		5,49%	4,84%		

Tabuľka C 5.7.1 - Udelené pokarhania na I. stupni základných škôl

Kraj	Bratislava																		
	Okres	Nultý ročník			Prvý ročník			Druhý ročník			Tretí ročník			Štvrtý ročník			Prvý stupeň spolu		
		Spolu	Zo SZP	%	Spolu	Zo SZP	%	Spolu	Zo SZP	%	Spolu	Zo SZP	%	Spolu	Zo SZP	%	Spolu	Zo SZP	%
Bratislava I	0	0	0,00	0	0	0,00	1	0	0,00	4	0	0,00	1	0	0,00	6	0	0,00	
Bratislava II	2	0	0,00	1	0	0,00	14	0	0,00	10	1	10,00	22	0	0,00	49	1	2,04	
Bratislava III	0	0	0,00	3	0	0,00	10	0	0,00	16	0	0,00	11	0	0,00	40	0	0,00	
Bratislava IV	0	0	0,00	4	0	0,00	2	0	0,00	5	0	0,00	2	0	0,00	13	0	0,00	
Bratislava V	0	0	0,00	11	1	9,09	7	0	0,00	0	0	0,00	15	0	0,00	33	1	3,03	
Malacky	0	0	0,00	8	3	37,50	3	1	33,33	14	2	14,29	11	1	9,09	36	7	19,44	
Pezinok	0	0	0,00	0	0	0,00	0	0	0,00	0	0	0,00	0	0	0,00	0	0	0,00	
Senec	0	0	0,00	0	0	0,00	0	0	0,00	3	0	0,00	0	0	0,00	3	0	0,00	
Spolu za 'Kraj' = Bratislava (8 okresov)																			
Súčet za kraj	2	0	0,00	27	4	14,81	37	1	2,70	52	3	5,77	62	1	1,61	180	9	5,00	
Podiel kraja na SR	0,60%	0,00%		1,59%	0,31%		2,55%	0,10%		2,74%	0,26%		2,84%	0,08%		2,38%	0,18%		

Tabuľka C 5.7.1 - Udelené pokarhania na I. stupni základných škôl

Kraj	Košice																		
	Okres	Nultý ročník			Prvý ročník			Druhý ročník			Tretí ročník			Štvrtý ročník			Prvý stupeň spolu		
		Spolu	Zo SZP	%	Spolu	Zo SZP	%	Spolu	Zo SZP	%	Spolu	Zo SZP	%	Spolu	Zo SZP	%	Spolu	Zo SZP	%
Gelnica	15	15	100,00	99	80	80,81	33	23	69,70	64	59	92,19	62	47	75,81	273	224	82,05	
Košice I	0	0	0,00	0	0	0,00	3	0	0,00	3	1	33,33	18	4	22,22	24	5	20,83	
Košice II	0	0	0,00	2	2	100,00	2	0	0,00	11	4	36,36	8	4	50,00	23	10	43,48	
Košice III	0	0	0,00	1	1	100,00	0	0	0,00	4	4	100,00	15	2	13,33	20	7	35,00	
Košice IV	0	0	0,00	0	0	0,00	12	2	16,67	1	0	0,00	1	0	0,00	14	2	14,29	
Košice - okolie	28	25	89,29	113	97	85,84	82	73	89,02	62	38	61,29	95	61	64,21	380	294	77,37	
Michalovce	6	6	100,00	61	49	80,33	49	38	77,55	30	21	70,00	64	34	53,13	210	148	70,48	
Rožňava	15	15	100,00	95	75	78,95	34	29	85,29	54	40	74,07	45	41	91,11	243	200	82,30	
Sobrance	0	0	0,00	23	6	26,09	19	3	15,79	14	4	28,57	22	8	36,36	78	21	26,92	
Spišská Nová Ves	63	57	90,48	129	111	86,05	105	91	86,67	111	86	77,48	142	96	67,61	550	441	80,18	
Trebišov	50	50	100,00	292	281	96,23	274	263	95,99	238	216	90,76	254	230	90,55	1108	1040	93,86	
Spolu za 'Kraj' = Košice (11 okresov)																			
Súčet za kraj	177	168	94,92	815	702	86,13	613	522	85,15	592	473	79,90	726	527	72,59	2923	2392	81,83	
Podiel kraja na SR	52,84%	59,57%		47,88%	54,38%		42,28%	52,20%		31,24%	40,53%		33,27%	44,10%		38,64%	48,47%		

Tabuľka C 5.7.1 - Udelené pokarhania na I. stupni základných škôl

Kraj	Nitra																		
	Okres	Nultý ročník			Prvý ročník			Druhý ročník			Tretí ročník			Štvrtý ročník			Prvý stupeň spolu		
		Spolu	Zo SZP	%	Spolu	Zo SZP	%	Spolu	Zo SZP	%	Spolu	Zo SZP	%	Spolu	Zo SZP	%	Spolu	Zo SZP	%
Komárno	0	0	0,00	4	0	0,00	21	4	19,05	39	4	10,26	61	16	26,23	125	24	19,20	
Levice	3	3	100,00	106	90	84,91	113	93	82,30	82	49	59,76	154	82	53,25	458	317	69,21	
Nitra	18	18	100,00	28	28	100,00	41	34	82,93	53	38	71,70	49	39	79,59	189	157	83,07	
Nové Zámky	0	0	0,00	30	20	66,67	46	22	47,83	36	24	66,67	43	17	39,53	155	83	53,55	
Šaľa	0	0	0,00	6	4	66,67	5	4	80,00	13	3	23,08	12	1	8,33	36	12	33,33	
Topoľčany	0	0	0,00	5	2	40,00	0	0	0,00	11	1	9,09	7	3	42,86	23	6	26,09	
Zlaté Moravce	0	0	0,00	2	0	0,00	2	0	0,00	2	0	0,00	2	0	0,00	8	0	0,00	
Spolu za 'Kraj' = Nitra (7 okresov)																			
Súčet za kraj	21	21	100,00	181	144	79,56	228	157	68,86	236	119	50,42	328	158	48,17	994	599	60,26	
Podiel kraja na SR	6,27%	7,45%		10,63%	11,15%		15,72%	15,70%		12,45%	10,20%		15,03%	13,22%		13,14%	12,14%		

Tabuľka C 5.7.1 - Udelené pokarhania na I. stupni základných škôl

Kraj	Prešov																	
	Okres	Nultý ročník			Prvý ročník			Druhý ročník			Tretí ročník			Štvrtý ročník			Prvý stupeň spolu	
		Spolu	Zo SZP	%	Spolu	Zo SZP	%	Spolu	Zo SZP	%	Spolu	Zo SZP	%	Spolu	Zo SZP	%	Spolu	Zo SZP
Bardejov	0	0	0,00	20	20	100,00	20	15	75,00	33	30	90,91	34	33	97,06	107	98	91,59
Humenné	0	0	0,00	1	1	100,00	1	1	100,00	17	6	35,29	21	8	38,10	40	16	40,00
Kežmarok	42	15	35,71	59	19	32,20	38	18	47,37	25	15	60,00	87	44	50,57	251	111	44,22
Levoča	0	0	0,00	54	45	83,33	18	13	72,22	33	18	54,55	24	15	62,50	129	91	70,54
Medzilaborce	0	0	0,00	9	8	88,89	10	9	90,00	11	8	72,73	21	17	80,95	51	42	82,35
Poprad	24	15	62,50	53	19	35,85	54	37	68,52	49	37	75,51	73	48	65,75	253	156	61,66
Prešov	12	12	100,00	62	58	93,55	44	31	70,45	49	32	65,31	37	25	67,57	204	158	77,45
Sabinov	6	2	33,33	46	42	91,30	15	14	93,33	19	13	68,42	18	18	100,00	104	89	85,58
Snina	0	0	0,00	0	0	0,00	0	0	0,00	3	1	33,33	3	1	33,33	6	2	33,33
Stará Ľubovňa	12	11	91,67	40	29	72,50	46	34	73,91	28	15	53,57	18	13	72,22	144	102	70,83
Stropkov	0	0	0,00	0	0	0,00	0	0	0,00	0	0	0,00	0	0	0,00	0	0	0,00
Svidník	0	0	0,00	8	5	62,50	6	3	50,00	6	5	83,33	5	3	60,00	25	16	64,00
Vranov nad Topľou	32	32	100,00	93	89	95,70	86	75	87,21	290	273	94,14	124	113	91,13	625	582	93,12
Spolu za 'Kraj' = Prešov (13 okresov)																		
Súčet za kraj	128	87	67,97	445	335	75,28	338	250	73,96	563	453	80,46	465	338	72,69	1939	1463	75,45
Podiel kraja na SR	38,21%	30,85%		26,15%	25,95%		23,31%	25,00%		29,71%	38,82%		21,31%	28,28%		25,63%	29,65%	

Tabuľka C 5.7.1 - Udelené pokarhania na I. stupni základných škôl

Kraj	Trenčín																		
	Okres	Nultý ročník			Prvý ročník			Druhý ročník			Tretí ročník			Štvrtý ročník			Prvý stupeň spolu		
		Spolu	Zo SZP	%	Spolu	Zo SZP	%	Spolu	Zo SZP	%	Spolu	Zo SZP	%	Spolu	Zo SZP	%	Spolu	Zo SZP	%
Bánovce nad Bebravou	0	0	0,00	0	0	0,00	2	0	0,00	7	1	14,29	20	0	0,00	29	1	3,45	
Ilava	0	0	0,00	0	0	0,00	10	0	0,00	3	0	0,00	22	0	0,00	35	0	0,00	
Myjava	0	0	0,00	0	0	0,00	0	0	0,00	0	0	0,00	0	0	0,00	0	0	0,00	
Nové Mesto nad Váhom	0	0	0,00	6	6	100,00	0	0	0,00	4	2	50,00	12	0	0,00	22	8	36,36	
Partizánske	0	0	0,00	2	2	100,00	2	1	50,00	10	6	60,00	2	1	50,00	16	10	62,50	
Považská Bystrica	0	0	0,00	0	0	0,00	0	0	0,00	0	0	0,00	1	0	0,00	1	0	0,00	
Prievidza	1	1	100,00	14	7	50,00	31	10	32,26	61	12	19,67	78	23	29,49	185	53	28,65	
Púchov	0	0	0,00	0	0	0,00	1	0	0,00	5	0	0,00	22	0	0,00	28	0	0,00	
Trenčín	0	0	0,00	0	0	0,00	0	0	0,00	13	0	0,00	15	0	0,00	28	0	0,00	
Spolu za 'Kraj' = Trenčín (9 okresov)																			
Súčet za kraj	1	1	100,00	22	15	68,18	46	11	23,91	103	21	20,39	172	24	13,95	344	72	20,93	
Podiel kraja na SR	0,30%	0,35%		1,29%	1,16%		3,17%	1,10%		5,44%	1,80%		7,88%	2,01%		4,55%	1,46%		

Tabuľka C 5.7.1 - Udelené pokarhania na I. stupni základných škôl

Kraj	Trnava																		
	Okres	Nultý ročník			Prvý ročník			Druhý ročník			Tretí ročník			Štvrtý ročník			Prvý stupeň spolu		
		Spolu	Zo SZP	%	Spolu	Zo SZP	%	Spolu	Zo SZP	%	Spolu	Zo SZP	%	Spolu	Zo SZP	%	Spolu	Zo SZP	%
Dunajská Streda	0	0	0,00	45	7	15,56	23	7	30,43	57	4	7,02	50	14	28,00	175	32	18,29	
Galanta	0	0	0,00	44	16	36,36	45	5	11,11	31	16	51,61	57	13	22,81	177	50	28,25	
Hlohovec	0	0	0,00	1	1	100,00	1	0	0,00	13	1	7,69	4	0	0,00	19	2	10,53	
Piešťany	0	0	0,00	0	0	0,00	1	1	100,00	0	0	0,00	0	0	0,00	1	1	100,00	
Senica	0	0	0,00	1	0	0,00	3	3	100,00	2	2	100,00	7	5	71,43	13	10	76,92	
Skalica	0	0	0,00	0	0	0,00	0	0	0,00	0	0	0,00	1	0	0,00	1	0	0,00	
Trnava	0	0	0,00	0	0	0,00	0	0	0,00	0	0	0,00	0	0	0,00	0	0	0,00	
Spolu za 'Kraj' = Trnava (7 okresov)																			
Súčet za kraj	0	0	0,00	91	24	26,37	73	16	21,92	103	23	22,33	119	32	26,89	386	95	24,61	
Podiel kraja na SR	0,00%	0,00%		5,35%	1,86%		5,03%	1,60%		5,44%	1,97%		5,45%	2,68%		5,10%	1,93%		

Tabuľka C 5.7.1 - Udelené pokarhania na I. stupni základných škôl

Kraj	Žilina																	
	Okres	Nultý ročník			Prvý ročník			Druhý ročník			Tretí ročník			Štvrtý ročník			Prvý stupeň spolu	
		Spolu	Zo SZP	%	Spolu	Zo SZP	%	Spolu	Zo SZP	%	Spolu	Zo SZP	%	Spolu	Zo SZP	%	Spolu	Zo SZP
Bytča	0	0	0,00	0	0	0,00	1	0	0,00	1	0	0,00	1	0	0,00	3	0	0,00
Čadca	0	0	0,00	1	1	100,00	8	1	12,50	12	1	8,33	14	1	7,14	35	4	11,43
Dolný Kubín	0	0	0,00	0	0	0,00	0	0	0,00	1	0	0,00	1	0	0,00	2	0	0,00
Kysucké Nové Mesto	0	0	0,00	0	0	0,00	5	0	0,00	2	0	0,00	3	0	0,00	10	0	0,00
Liptovský Mikuláš	1	1	100,00	1	0	0,00	6	1	16,67	49	2	4,08	45	5	11,11	102	9	8,82
Martin	0	0	0,00	27	10	37,04	11	6	54,55	23	4	17,39	33	18	54,55	94	38	40,43
Námestovo	0	0	0,00	0	0	0,00	2	1	50,00	7	0	0,00	6	0	0,00	15	1	6,67
Ružomberok	0	0	0,00	1	0	0,00	1	1	100,00	0	0	0,00	7	0	0,00	9	1	11,11
Turčianske Teplice	0	0	0,00	1	1	100,00	1	0	0,00	3	0	0,00	11	3	27,27	16	4	25,00
Tvrdošín	0	0	0,00	0	0	0,00	0	0	0,00	1	0	0,00	1	0	0,00	2	0	0,00
Žilina	0	0	0,00	14	0	0,00	9	3	33,33	21	1	4,76	51	5	9,80	95	9	9,47
Spolu za 'Kraj' = Žilina (11 okresov)																		
Súčet za kraj	1	1	100,00	45	12	26,67	44	13	29,55	120	8	6,67	173	32	18,50	383	66	17,23
Podiel kraja na SR	0,30%	0,35%		2,64%	0,93%		3,03%	1,30%		6,33%	0,69%		7,93%	2,68%		5,06%	1,34%	
Súčet za SR	335	282	84,18	1 702	1 291	75,85	1 450	1 000	68,97	1 895	1 167	61,58	2 182	1 195	54,77	7 564	4 935	65,24

Tabuľka C 5.7.2 - Udelené pokarhania na II. stupni základných škôl

Kraj	Banská Bystrica																		
	Okres	Piaty ročník			Šiesty ročník			Siedmy ročník			ôsmy ročník			Deviaty ročník			Nultý až deviaty spolu		
		Spolu	Zo SZP	%	Spolu	Zo SZP	%	Spolu	Zo SZP	%	Spolu	Zo SZP	%	Spolu	Zo SZP	%	Spolu	Zo SZP	%
Banská Bystrica	53	14	26,42	69	9	13,04	55	11	20,00	46	5	10,87	63	1	1,59	318	50	15,72	
Banská Štiavnica	4	1	25,00	10	0	0,00	5	0	0,00	1	0	0,00	21	0	0,00	52	1	1,92	
Brezno	25	12	48,00	45	10	22,22	60	3	5,00	28	0	0,00	48	0	0,00	240	46	19,17	
Detva	0	0	0,00	0	0	0,00	0	0	0,00	0	0	0,00	0	0	0,00	0	0	0,00	
Krupina	0	0	0,00	0	0	0,00	0	0	0,00	0	0	0,00	0	0	0,00	0	0	0,00	
Lučenec	93	36	38,71	70	51	72,86	47	28	59,57	128	73	57,03	25	11	44,00	485	283	58,35	
Poltár	0	0	0,00	0	0	0,00	0	0	0,00	0	0	0,00	0	0	0,00	2	2	100,00	
Revúca	13	11	84,62	10	6	60,00	10	5	50,00	6	2	33,33	5	0	0,00	70	47	67,14	
Rimavská Sobota	28	21	75,00	21	6	28,57	23	7	30,43	32	12	37,50	26	3	11,54	190	90	47,37	
Veľký Krtíš	26	18	69,23	24	12	50,00	25	12	48,00	25	4	16,00	33	0	0,00	170	73	42,94	
Zvolen	69	24	34,78	105	19	18,10	117	9	7,69	116	8	6,90	119	3	2,52	581	86	14,80	
Žarnovica	41	5	12,20	57	15	26,32	60	7	11,67	87	4	4,60	56	13	23,21	322	48	14,91	
Žiar nad Hronom	10	1	10,00	12	2	16,67	6	0	0,00	13	0	0,00	10	0	0,00	66	7	10,61	
Spolu za 'Kraj' = Banská Bystrica (13 okresov)																			
Súčet za kraj	362	143	39,50	423	130	30,73	408	82	20,10	482	108	22,41	406	31	7,64	2496	733	29,37	
Podiel kraja na SR	9,05%	7,92%		9,14%	7,25%		8,51%	5,50%		9,57%	8,35%		8,56%	3,40%		8,11%	5,99%		

Tabuľka C 5.7.2 - Udelené pokarhania na II. stupni základných škôl

Kraj	Bratislava																		
	Okres	Piaty ročník			Šiesty ročník			Siedmy ročník			ôsmy ročník			Deviaty ročník			Nultý až deviaty spolu		
		Spolu	Zo SZP	%	Spolu	Zo SZP	%	Spolu	Zo SZP	%	Spolu	Zo SZP	%	Spolu	Zo SZP	%	Spolu	Zo SZP	%
Bratislava I	16	0	0,00	17	0	0,00	19	0	0,00	5	0	0,00	12	0	0,00	75	0	0,00	
Bratislava II	44	2	4,55	72	0	0,00	78	2	2,56	80	0	0,00	84	1	1,19	407	6	1,47	
Bratislava III	17	0	0,00	32	0	0,00	25	1	4,00	26	0	0,00	34	0	0,00	174	1	0,57	
Bratislava IV	12	0	0,00	14	0	0,00	39	0	0,00	29	0	0,00	24	0	0,00	131	0	0,00	
Bratislava V	6	0	0,00	10	0	0,00	12	0	0,00	29	0	0,00	23	0	0,00	113	1	0,88	
Malacky	34	2	5,88	49	3	6,12	32	3	9,38	73	2	2,74	67	1	1,49	291	18	6,19	
Pezinok	2	0	0,00	7	1	14,29	4	0	0,00	3	0	0,00	4	0	0,00	20	1	5,00	
Senec	0	0	0,00	2	0	0,00	0	0	0,00	4	0	0,00	0	0	0,00	9	0	0,00	
Spolu za 'Kraj' = Bratislava (8 okresov)																			
Súčet za kraj	131	4	3,05	203	4	1,97	209	6	2,87	249	2	0,80	248	2	0,81	1220	27	2,21	
Podiel kraja na SR	3,27%	0,22%		4,39%	0,22%		4,36%	0,40%		4,94%	0,15%		5,23%	0,22%		3,96%	0,22%		

Tabuľka C 5.7.2 - Udelené pokarhania na II. stupni základných škôl

Kraj	Košice																		
	Okres	Piaty ročník			Šiesty ročník			Siedmy ročník			ôsmy ročník			Deviaty ročník			Nultý až deviaty spolu		
		Spolu	Zo SZP	%	Spolu	Zo SZP	%	Spolu	Zo SZP	%	Spolu	Zo SZP	%	Spolu	Zo SZP	%	Spolu	Zo SZP	%
Gelnica	143	113	79,02	175	117	66,86	100	71	71,00	144	103	71,53	126	53	42,06	961	681	70,86	
Košice I	20	3	15,00	20	2	10,00	19	2	10,53	27	4	14,81	59	3	5,08	169	19	11,24	
Košice II	48	14	29,17	57	11	19,30	78	15	19,23	82	4	4,88	110	8	7,27	398	62	15,58	
Košice III	32	5	15,63	58	6	10,34	56	6	10,71	51	5	9,80	48	2	4,17	265	31	11,70	
Košice IV	30	5	16,67	46	5	10,87	57	7	12,28	62	10	16,13	33	2	6,06	242	31	12,81	
Košice - okolie	161	100	62,11	153	71	46,41	105	40	38,10	111	34	30,63	80	14	17,50	990	553	55,86	
Michalovce	125	64	51,20	121	59	48,76	121	29	23,97	106	28	26,42	74	18	24,32	757	346	45,71	
Rožňava	66	61	92,42	61	51	83,61	69	59	85,51	91	46	50,55	24	8	33,33	554	425	76,71	
Sobrance	13	3	23,08	28	5	17,86	25	5	20,00	28	7	25,00	85	12	14,12	257	53	20,62	
Spišská Nová Ves	368	255	69,29	370	269	72,70	455	370	81,32	496	166	33,47	299	167	55,85	2538	1668	65,72	
Trebišov	311	240	77,17	229	189	82,53	246	168	68,29	168	124	73,81	119	35	29,41	2181	1796	82,35	
Spolu za 'Kraj' = Košice (11 okresov)																			
Súčet za kraj	1317	863	65,53	1318	785	59,56	1331	772	58,00	1366	531	38,87	1057	322	30,46	9312	5665	60,84	
Podiel kraja na SR	32,91%	47,81%		28,47%	43,78%		27,75%	51,78%		27,11%	41,04%		22,28%	35,27%		30,26%	46,32%		

Tabuľka C 5.7.2 - Udelené pokarhania na II. stupni základných škôl

Kraj	Nitra																		
	Okres	Piaty ročník			Šiesty ročník			Siedmy ročník			ôsmy ročník			Deviaty ročník			Nultý až deviaty spolu		
		Spolu	Zo SZP	%	Spolu	Zo SZP	%	Spolu	Zo SZP	%	Spolu	Zo SZP	%	Spolu	Zo SZP	%	Spolu	Zo SZP	%
Komárno	81	10	12,35	87	3	3,45	145	6	4,14	123	3	2,44	106	6	5,66	667	52	7,80	
Levice	179	82	45,81	266	144	54,14	132	51	38,64	158	68	43,04	218	62	28,44	1411	724	51,31	
Nitra	79	22	27,85	158	122	77,22	61	11	18,03	50	2	4,00	54	0	0,00	591	314	53,13	
Nové Zámky	161	51	31,68	126	10	7,94	145	20	13,79	166	48	28,92	166	43	25,90	919	255	27,75	
Šaľa	38	13	34,21	56	8	14,29	53	2	3,77	92	40	43,48	51	4	7,84	326	79	24,23	
Topoľčany	23	5	21,74	10	1	10,00	50	2	4,00	39	1	2,56	45	1	2,22	190	16	8,42	
Zlaté Moravce	0	0	0,00	1	0	0,00	9	1	11,11	27	0	0,00	17	0	0,00	62	1	1,61	
Spolu za 'Kraj' = Nitra (7 okresov)																			
Súčet za kraj	561	183	32,62	704	288	40,91	595	93	15,63	655	162	24,73	657	116	17,66	4166	1441	34,59	
Podiel kraja na SR	14,02%	10,14%		15,21%	16,06%		12,40%	6,24%		13,00%	12,52%		13,85%	12,71%		13,54%	11,78%		

Tabuľka C 5.7.2 - Udelené pokarhania na II. stupni základných škôl

Kraj	Prešov																		
	Okres	Piaty ročník			Šiesty ročník			Siedmy ročník			ôsmy ročník			Deviaty ročník			Nultý až deviaty spolu		
		Spolu	Zo SZP	%	Spolu	Zo SZP	%	Spolu	Zo SZP	%	Spolu	Zo SZP	%	Spolu	Zo SZP	%	Spolu	Zo SZP	%
Bardejov	73	55	75,34	113	55	48,67	174	101	58,05	188	86	45,74	109	60	55,05	764	455	59,55	
Humenné	96	71	73,96	53	18	33,96	51	17	33,33	64	10	15,63	47	3	6,38	351	135	38,46	
Kežmarok	66	18	27,27	83	30	36,14	111	53	47,75	88	38	43,18	92	4	4,35	691	254	36,76	
Levoča	93	71	76,34	72	36	50,00	84	37	44,05	68	35	51,47	89	18	20,22	535	288	53,83	
Medzilaborce	12	10	83,33	12	11	91,67	18	15	83,33	11	9	81,82	20	14	70,00	124	101	81,45	
Poprad	128	44	34,38	183	77	42,08	180	45	25,00	216	51	23,61	234	39	16,67	1194	412	34,51	
Prešov	73	45	61,64	101	41	40,59	98	46	46,94	113	45	39,82	130	37	28,46	719	372	51,74	
Sabinov	45	38	84,44	43	26	60,47	43	29	67,44	32	13	40,63	31	6	19,35	298	201	67,45	
Snina	5	1	20,00	5	1	20,00	9	1	11,11	13	2	15,38	33	2	6,06	71	9	12,68	
Stará Ľubovňa	61	23	37,70	71	29	40,85	102	29	28,43	91	21	23,08	68	14	20,59	537	218	40,60	
Stropkov	28	13	46,43	13	11	84,62	10	4	40,00	15	8	53,33	12	6	50,00	78	42	53,85	
Svidník	23	7	30,43	39	16	41,03	33	13	39,39	31	15	48,39	26	6	23,08	177	73	41,24	
Vranov nad Topľou	149	140	93,96	111	98	88,29	61	48	78,69	100	89	89,00	168	155	92,26	1214	1112	91,60	
Spolu za 'Kraj' = Prešov (13 okresov)																			
Súčet za kraj	852	536	62,91	899	449	49,94	974	438	44,97	1030	422	40,97	1059	364	34,37	6753	3672	54,38	
Podiel kraja na SR	21,29%	29,70%		19,42%	25,04%		20,30%	29,38%		20,44%	32,61%		22,32%	39,87%		21,94%	30,02%		

Tabuľka C 5.7.2 - Udelené pokarhania na II. stupni základných škôl

Kraj	Trenčín																		
	Okres	Piaty ročník			Šiesty ročník			Siedmy ročník			ôsmy ročník			Deviaty ročník			Nultý až deviaty spolu		
		Spolu	Zo SZP	%	Spolu	Zo SZP	%	Spolu	Zo SZP	%	Spolu	Zo SZP	%	Spolu	Zo SZP	%	Spolu	Zo SZP	%
Bánovce nad Bebravou	10	1	10,00	16	1	6,25	11	1	9,09	26	1	3,85	52	1	1,92	144	6	4,17	
Ilava	21	1	4,76	28	0	0,00	44	2	4,55	50	1	2,00	56	3	5,36	234	7	2,99	
Myjava	0	0	0,00	0	0	0,00	0	0	0,00	0	0	0,00	0	0	0,00	0	0	0,00	
Nové Mesto nad Váhom	22	1	4,55	2	0	0,00	14	2	14,29	14	0	0,00	13	1	7,69	87	12	13,79	
Partizánske	13	3	23,08	14	5	35,71	26	1	3,85	29	0	0,00	24	0	0,00	122	19	15,57	
Považská Bystrica	7	2	28,57	14	1	7,14	43	0	0,00	15	0	0,00	37	3	8,11	117	6	5,13	
Prievidza	76	8	10,53	129	14	10,85	150	18	12,00	105	8	7,62	172	4	2,33	817	105	12,85	
Púchov	15	0	0,00	17	2	11,76	61	0	0,00	24	0	0,00	20	1	5,00	165	3	1,82	
Trenčín	6	0	0,00	40	0	0,00	68	0	0,00	73	0	0,00	89	0	0,00	304	0	0,00	
Spolu za 'Kraj' = Trenčín (9 okresov)																			
Súčet za kraj	170	16	9,41	260	23	8,85	417	24	5,76	336	10	2,98	463	13	2,81	1990	158	7,94	
Podiel kraja na SR	4,25%	0,89%		5,62%	1,28%		8,69%	1,61%		6,67%	0,77%		9,76%	1,42%		6,47%	1,29%		

Tabuľka C 5.7.2 - Udelené pokarhania na II. stupni základných škôl

Kraj	Trnava																		
	Okres	Piaty ročník			Šiesty ročník			Siedmy ročník			ôsmy ročník			Deviaty ročník			Nultý až deviaty spolu		
		Spolu	Zo SZP	%	Spolu	Zo SZP	%	Spolu	Zo SZP	%	Spolu	Zo SZP	%	Spolu	Zo SZP	%	Spolu	Zo SZP	%
Dunajská Streda	191	9	4,71	321	38	11,84	157	21	13,38	244	13	5,33	124	31	25,00	1212	144	11,88	
Galanta	63	8	12,70	65	28	43,08	106	13	12,26	102	6	5,88	90	3	3,33	603	108	17,91	
Hlohovec	11	0	0,00	33	2	6,06	43	3	6,98	19	1	5,26	16	0	0,00	141	8	5,67	
Piešťany	2	2	100,00	1	1	100,00	6	0	0,00	10	1	10,00	4	1	25,00	24	6	25,00	
Senica	34	10	29,41	42	11	26,19	37	4	10,81	27	9	33,33	25	9	36,00	178	53	29,78	
Skalica	0	0	0,00	0	0	0,00	0	0	0,00	0	0	0,00	0	0	0,00	1	0	0,00	
Trnava	3	0	0,00	4	0	0,00	6	0	0,00	6	0	0,00	4	0	0,00	23	0	0,00	
Spolu za 'Kraj' = Trnava (7 okresov)																			
Súčet za kraj	304	29	9,54	466	80	17,17	355	41	11,55	408	30	7,35	263	44	16,73	2182	319	14,62	
Podiel kraja na SR	7,60%	1,61%		10,07%	4,46%		7,40%	2,75%		8,10%	2,32%		5,54%	4,82%		7,09%	2,61%		

Tabuľka C 5.7.2 - Udelené pokarhania na II. stupni základných škôl

Kraj	Žilina																		
	Okres	Piaty ročník			Šiesty ročník			Siedmy ročník			ôsmy ročník			Deviaty ročník			Nultý až deviaty spolu		
		Spolu	Zo SZP	%	Spolu	Zo SZP	%	Spolu	Zo SZP	%	Spolu	Zo SZP	%	Spolu	Zo SZP	%	Spolu	Zo SZP	%
Bytča	1	0	0,00	1	0	0,00	3	0	0,00	5	1	20,00	70	1	1,43	83	2	2,41	
Čadca	41	3	7,32	41	3	7,32	40	3	7,50	44	4	9,09	30	2	6,67	231	19	8,23	
Dolný Kubín	3	0	0,00	3	1	33,33	2	0	0,00	3	2	66,67	6	0	0,00	19	3	15,79	
Kysucké Nové Mesto	12	4	33,33	13	1	7,69	7	2	28,57	12	1	8,33	14	1	7,14	68	9	13,24	
Liptovský Mikuláš	40	5	12,50	51	7	13,73	87	11	12,64	77	6	7,79	104	2	1,92	461	40	8,68	
Martin	60	9	15,00	76	11	14,47	116	10	8,62	66	3	4,55	131	5	3,82	543	76	14,00	
Námestovo	16	0	0,00	19	1	5,26	21	1	4,76	63	2	3,17	37	1	2,70	171	6	3,51	
Ružomberok	6	1	16,67	1	0	0,00	7	0	0,00	6	1	16,67	4	0	0,00	33	3	9,09	
Turčianske Teplice	45	5	11,11	29	5	17,24	42	3	7,14	66	4	6,06	50	2	4,00	248	23	9,27	
Tvrdošín	6	1	16,67	3	0	0,00	15	0	0,00	19	0	0,00	18	3	16,67	63	4	6,35	
Žilina	75	3	4,00	119	5	4,20	168	5	2,98	152	5	3,29	128	4	3,13	737	31	4,21	
Spolu za 'Kraj' = Žilina (11 okresov)																			
Súčet za kraj	305	31	10,16	356	34	9,55	508	35	6,89	513	29	5,65	592	21	3,55	2657	216	8,13	
Podiel kraja na SR	7,62%	1,72%		7,69%	1,90%		10,59%	2,35%		10,18%	2,24%		12,48%	2,30%		8,63%	1,77%		
Súčet za SR	4 002	1 805	45,10	4 629	1 793	38,73	4 797	1 491	31,08	5 039	1 294	25,68	4 745	913	19,24	30 776	12 231	39,74	

Tabuľka C 5.8.1 - Dokončenie povinnej školskej dochádzky na I. stupni základných škôl

Kraj	Banská Bystrica																		
	Okres	Nultý ročník			Prvý ročník			Druhý ročník			Tretí ročník			Štvrtý ročník			Prvý stupeň spolu		
		Spolu	Zo SZP	%	Spolu	Zo SZP	%	Spolu	Zo SZP	%	Spolu	Zo SZP	%	Spolu	Zo SZP	%	Spolu	Zo SZP	%
Banská Bystrica	0	0	0,00	0	0	0,00	0	0	0,00	0	0	0,00	0	0	0,00	0	0	0,00	
Banská Štiavnica	0	0	0,00	0	0	0,00	0	0	0,00	0	0	0,00	0	0	0,00	0	0	0,00	
Brezno	0	0	0,00	0	0	0,00	0	0	0,00	0	0	0,00	0	0	0,00	0	0	0,00	
Detva	0	0	0,00	0	0	0,00	0	0	0,00	0	0	0,00	0	0	0,00	0	0	0,00	
Krupina	0	0	0,00	0	0	0,00	0	0	0,00	0	0	0,00	0	0	0,00	0	0	0,00	
Lučenec	0	0	0,00	0	0	0,00	0	0	0,00	0	0	0,00	0	0	0,00	0	0	0,00	
Poltár	0	0	0,00	0	0	0,00	0	0	0,00	0	0	0,00	0	0	0,00	0	0	0,00	
Revúca	0	0	0,00	0	0	0,00	0	0	0,00	0	0	0,00	0	0	0,00	0	0	0,00	
Rimavská Sobota	0	0	0,00	0	0	0,00	0	0	0,00	0	0	0,00	5	5	100,00	5	5	100,00	
Veľký Krtíš	0	0	0,00	0	0	0,00	0	0	0,00	0	0	0,00	0	0	0,00	0	0	0,00	
Zvolen	0	0	0,00	0	0	0,00	0	0	0,00	0	0	0,00	0	0	0,00	0	0	0,00	
Žarnovica	0	0	0,00	0	0	0,00	0	0	0,00	0	0	0,00	0	0	0,00	0	0	0,00	
Žiar nad Hronom	0	0	0,00	0	0	0,00	0	0	0,00	0	0	0,00	0	0	0,00	0	0	0,00	
Spolu za 'Kraj' = Banská Bystrica (13 okresov)																			
Súčet za kraj	0	0		0	0		0	0		0	0	0,00	5	5	100,00	5	5	100,00	
Podiel kraja na SR	0,00%	0,00%		0,00%	0,00%		0,00%	0,00%		0,00%	0,00%		9,26%	38,46%		6,94%	35,71%		

Tabuľka C 5.8.1 - Dokončenie povinnej školskej dochádzky na I. stupni základných škôl

Kraj	Bratislava																		
	Okres	Nultý ročník			Prvý ročník			Druhý ročník			Tretí ročník			Štvrtý ročník			Prvý stupeň spolu		
		Spolu	Zo SZP	%	Spolu	Zo SZP	%	Spolu	Zo SZP	%	Spolu	Zo SZP	%	Spolu	Zo SZP	%	Spolu	Zo SZP	%
Bratislava I	0	0	0,00	0	0	0,00	0	0	0,00	0	0	0,00	0	0	0,00	0	0	0,00	
Bratislava II	0	0	0,00	0	0	0,00	0	0	0,00	0	0	0,00	0	0	0,00	0	0	0,00	
Bratislava III	0	0	0,00	0	0	0,00	0	0	0,00	0	0	0,00	0	0	0,00	0	0	0,00	
Bratislava IV	0	0	0,00	0	0	0,00	0	0	0,00	0	0	0,00	0	0	0,00	0	0	0,00	
Bratislava V	0	0	0,00	0	0	0,00	0	0	0,00	0	0	0,00	0	0	0,00	0	0	0,00	
Malacky	0	0	0,00	0	0	0,00	0	0	0,00	6	0	0,00	0	0	0,00	6	0	0,00	
Pezinok	0	0	0,00	0	0	0,00	0	0	0,00	0	0	0,00	0	0	0,00	0	0	0,00	
Senec	0	0	0,00	0	0	0,00	0	0	0,00	0	0	0,00	0	0	0,00	0	0	0,00	
Spolu za 'Kraj' = Bratislava (8 okresov)																			
Súčet za kraj	0	0		0	0		0	0		6	0	0,00	0	0	0,00	6	0	0,00	
Podiel kraja na SR	0,00%	0,00%		0,00%	0,00%		0,00%	0,00%		33,33%	0,00%		0,00%	0,00%		8,33%	0,00%		

Tabuľka C 5.8.1 - Dokončenie povinnej školskej dochádzky na I. stupni základných škôl

Kraj	Košice																		
	Okres	Nultý ročník			Prvý ročník			Druhý ročník			Tretí ročník			Štvrtý ročník			Prvý stupeň spolu		
		Spolu	Zo SZP	%	Spolu	Zo SZP	%	Spolu	Zo SZP	%	Spolu	Zo SZP	%	Spolu	Zo SZP	%	Spolu	Zo SZP	%
Gelnica	0	0	0,00	0	0	0,00	0	0	0,00	0	0	0,00	0	0	0,00	0	0	0,00	
Košice I	0	0	0,00	0	0	0,00	0	0	0,00	0	0	0,00	0	0	0,00	0	0	0,00	
Košice II	0	0	0,00	0	0	0,00	0	0	0,00	2	0	0,00	0	0	0,00	2	0	0,00	
Košice III	0	0	0,00	0	0	0,00	0	0	0,00	0	0	0,00	0	0	0,00	0	0	0,00	
Košice IV	0	0	0,00	0	0	0,00	0	0	0,00	0	0	0,00	0	0	0,00	0	0	0,00	
Košice - okolie	0	0	0,00	0	0	0,00	0	0	0,00	0	0	0,00	1	1	100,00	1	1	100,00	
Michalovce	0	0	0,00	0	0	0,00	0	0	0,00	3	0	0,00	1	1	100,00	4	1	25,00	
Rožňava	0	0	0,00	0	0	0,00	0	0	0,00	0	0	0,00	0	0	0,00	0	0	0,00	
Sobrance	0	0	0,00	0	0	0,00	0	0	0,00	0	0	0,00	0	0	0,00	0	0	0,00	
Spišská Nová Ves	0	0	0,00	0	0	0,00	0	0	0,00	0	0	0,00	0	0	0,00	0	0	0,00	
Trebišov	0	0	0,00	0	0	0,00	0	0	0,00	1	0	0,00	1	1	100,00	2	1	50,00	
Spolu za 'Kraj' = Košice (11 okresov)																			
Súčet za kraj	0	0		0	0		0	0		6	0	0,00	3	3	100,00	9	3	33,33	
Podiel kraja na SR	0,00%	0,00%		0,00%	0,00%		0,00%	0,00%		33,33%	0,00%		5,56%	23,08%		12,50%	21,43%		

Tabuľka C 5.8.1 - Dokončenie povinnej školskej dochádzky na I. stupni základných škôl

Kraj	Nitra																		
	Okres	Nultý ročník			Prvý ročník			Druhý ročník			Tretí ročník			Štvrtý ročník			Prvý stupeň spolu		
		Spolu	Zo SZP	%	Spolu	Zo SZP	%	Spolu	Zo SZP	%	Spolu	Zo SZP	%	Spolu	Zo SZP	%	Spolu	Zo SZP	%
Komárno	0	0	0,00	0	0	0,00	0	0	0,00	0	0	0,00	1	0	0,00	1	0	0,00	
Levice	0	0	0,00	0	0	0,00	0	0	0,00	0	0	0,00	0	0	0,00	0	0	0,00	
Nitra	0	0	0,00	0	0	0,00	0	0	0,00	0	0	0,00	1	1	100,00	1	1	100,00	
Nové Zámky	0	0	0,00	0	0	0,00	0	0	0,00	0	0	0,00	0	0	0,00	0	0	0,00	
Šaľa	0	0	0,00	0	0	0,00	0	0	0,00	0	0	0,00	0	0	0,00	0	0	0,00	
Topoľčany	0	0	0,00	0	0	0,00	0	0	0,00	0	0	0,00	1	1	100,00	1	1	100,00	
Zlaté Moravce	0	0	0,00	0	0	0,00	0	0	0,00	0	0	0,00	0	0	0,00	0	0	0,00	
Spolu za 'Kraj' = Nitra (7 okresov)																			
Súčet za kraj	0	0		0	0		0	0		0	0	0,00	3	2	66,67	3	2	66,67	
Podiel kraja na SR	0,00%	0,00%		0,00%	0,00%		0,00%	0,00%		0,00%	0,00%		5,56%	15,38%		4,17%	14,29%		

Tabuľka C 5.8.1 - Dokončenie povinnej školskej dochádzky na I. stupni základných škôl

Kraj	Prešov																		
	Okres	Nultý ročník			Prvý ročník			Druhý ročník			Tretí ročník			Štvrtý ročník			Prvý stupeň spolu		
		Spolu	Zo SZP	%	Spolu	Zo SZP	%	Spolu	Zo SZP	%	Spolu	Zo SZP	%	Spolu	Zo SZP	%	Spolu	Zo SZP	%
Bardejov	0	0	0,00	0	0	0,00	0	0	0,00	0	0	0,00	0	0	0,00	0	0	0,00	
Humenné	0	0	0,00	0	0	0,00	0	0	0,00	0	0	0,00	1	0	0,00	1	0	0,00	
Kežmarok	0	0	0,00	0	0	0,00	0	0	0,00	0	0	0,00	0	0	0,00	0	0	0,00	
Levoča	0	0	0,00	0	0	0,00	0	0	0,00	0	0	0,00	0	0	0,00	0	0	0,00	
Medzilaborce	0	0	0,00	0	0	0,00	0	0	0,00	0	0	0,00	0	0	0,00	0	0	0,00	
Poprad	0	0	0,00	0	0	0,00	0	0	0,00	0	0	0,00	0	0	0,00	0	0	0,00	
Prešov	0	0	0,00	0	0	0,00	0	0	0,00	0	0	0,00	30	3	10,00	30	3	10,00	
Sabinov	0	0	0,00	0	0	0,00	0	0	0,00	0	0	0,00	0	0	0,00	0	0	0,00	
Snina	0	0	0,00	0	0	0,00	0	0	0,00	0	0	0,00	0	0	0,00	0	0	0,00	
Stará Ľubovňa	0	0	0,00	0	0	0,00	0	0	0,00	0	0	0,00	0	0	0,00	0	0	0,00	
Stropkov	0	0	0,00	0	0	0,00	0	0	0,00	0	0	0,00	0	0	0,00	0	0	0,00	
Svidník	0	0	0,00	0	0	0,00	0	0	0,00	0	0	0,00	0	0	0,00	0	0	0,00	
Vranov nad Topľou	0	0	0,00	0	0	0,00	0	0	0,00	0	0	0,00	0	0	0,00	0	0	0,00	
Spolu za 'Kraj' = Prešov (13 okresov)																			
Súčet za kraj	0	0		0	0		0	0		0	0	0,00	31	3	9,68	31	3	9,68	
Podiel kraja na SR	0,00%	0,00%		0,00%	0,00%		0,00%	0,00%		0,00%	0,00%		57,41%	23,08%		43,06%	21,43%		

Tabuľka C 5.8.1 - Dokončenie povinnej školskej dochádzky na I. stupni základných škôl

Kraj	Trenčín																		
	Okres	Nultý ročník			Prvý ročník			Druhý ročník			Tretí ročník			Štvrtý ročník			Prvý stupeň spolu		
		Spolu	Zo SZP	%	Spolu	Zo SZP	%	Spolu	Zo SZP	%	Spolu	Zo SZP	%	Spolu	Zo SZP	%	Spolu	Zo SZP	%
Bánovce nad Bebravou	0	0	0,00	0	0	0,00	0	0	0,00	0	0	0,00	0	0	0,00	0	0	0,00	
Ilava	0	0	0,00	0	0	0,00	0	0	0,00	0	0	0,00	0	0	0,00	0	0	0,00	
Myjava	0	0	0,00	0	0	0,00	0	0	0,00	0	0	0,00	0	0	0,00	0	0	0,00	
Nové Mesto nad Váhom	0	0	0,00	0	0	0,00	0	0	0,00	0	0	0,00	0	0	0,00	0	0	0,00	
Partizánske	0	0	0,00	0	0	0,00	0	0	0,00	0	0	0,00	0	0	0,00	0	0	0,00	
Považská Bystrica	0	0	0,00	0	0	0,00	0	0	0,00	0	0	0,00	0	0	0,00	0	0	0,00	
Prievidza	0	0	0,00	0	0	0,00	0	0	0,00	0	0	0,00	0	0	0,00	0	0	0,00	
Púchov	0	0	0,00	0	0	0,00	0	0	0,00	0	0	0,00	0	0	0,00	0	0	0,00	
Trenčín	0	0	0,00	0	0	0,00	0	0	0,00	0	0	0,00	0	0	0,00	0	0	0,00	
Spolu za 'Kraj' = Trenčín (9 okresov)																			
Súčet za kraj	0	0		0	0		0	0		0	0	0,00	0	0	0,00	0	0	0,00	
Podiel kraja na SR	0,00%	0,00%		0,00%	0,00%		0,00%	0,00%		0,00%	0,00%		0,00%	0,00%		0,00%	0,00%		

Tabuľka C 5.8.1 - Dokončenie povinnej školskej dochádzky na I. stupni základných škôl

Kraj	Trnava																		
	Okres	Nultý ročník			Prvý ročník			Druhý ročník			Tretí ročník			Štvrtý ročník			Prvý stupeň spolu		
		Spolu	Zo SZP	%	Spolu	Zo SZP	%	Spolu	Zo SZP	%	Spolu	Zo SZP	%	Spolu	Zo SZP	%	Spolu	Zo SZP	%
Dunajská Streda	0	0	0,00	0	0	0,00	0	0	0,00	0	0	0,00	0	0	0,00	0	0	0,00	
Galanta	0	0	0,00	0	0	0,00	0	0	0,00	6	1	16,67	0	0	0,00	6	1	16,67	
Hlohovec	0	0	0,00	0	0	0,00	0	0	0,00	0	0	0,00	0	0	0,00	0	0	0,00	
Piešťany	0	0	0,00	0	0	0,00	0	0	0,00	0	0	0,00	0	0	0,00	0	0	0,00	
Senica	0	0	0,00	0	0	0,00	0	0	0,00	0	0	0,00	11	0	0,00	11	0	0,00	
Skalica	0	0	0,00	0	0	0,00	0	0	0,00	0	0	0,00	0	0	0,00	0	0	0,00	
Trnava	0	0	0,00	0	0	0,00	0	0	0,00	0	0	0,00	0	0	0,00	0	0	0,00	
Spolu za 'Kraj' = Trnava (7 okresov)																			
Súčet za kraj	0	0		0	0		0	0		6	1	16,67	11	0	0,00	17	1	5,88	
Podiel kraja na SR	0,00%	0,00%		0,00%	0,00%		0,00%	0,00%		33,33%	100,00%		20,37%	0,00%		23,61%	7,14%		

Tabuľka C 5.8.1 - Dokončenie povinnej školskej dochádzky na I. stupni základných škôl

Kraj	Žilina																	
Okres	Nultý ročník			Prvý ročník			Druhý ročník			Tretí ročník			Štvrtý ročník			Prvý stupeň spolu		
	Spolu	Zo SZP	%	Spolu	Zo SZP	%	Spolu	Zo SZP	%	Spolu	Zo SZP	%	Spolu	Zo SZP	%	Spolu	Zo SZP	%
Bytča	0	0	0,00	0	0	0,00	0	0	0,00	0	0	0,00	0	0	0,00	0	0	0,00
Čadca	0	0	0,00	0	0	0,00	0	0	0,00	0	0	0,00	0	0	0,00	0	0	0,00
Dolný Kubín	0	0	0,00	0	0	0,00	0	0	0,00	0	0	0,00	0	0	0,00	0	0	0,00
Kysucké Nové Mesto	0	0	0,00	0	0	0,00	0	0	0,00	0	0	0,00	1	0	0,00	1	0	0,00
Liptovský Mikuláš	0	0	0,00	0	0	0,00	0	0	0,00	0	0	0,00	0	0	0,00	0	0	0,00
Martin	0	0	0,00	0	0	0,00	0	0	0,00	0	0	0,00	0	0	0,00	0	0	0,00
Námestovo	0	0	0,00	0	0	0,00	0	0	0,00	0	0	0,00	0	0	0,00	0	0	0,00
Ružomberok	0	0	0,00	0	0	0,00	0	0	0,00	0	0	0,00	0	0	0,00	0	0	0,00
Turčianske Teplice	0	0	0,00	0	0	0,00	0	0	0,00	0	0	0,00	0	0	0,00	0	0	0,00
Tvrdošín	0	0	0,00	0	0	0,00	0	0	0,00	0	0	0,00	0	0	0,00	0	0	0,00
Žilina	0	0	0,00	0	0	0,00	0	0	0,00	0	0	0,00	0	0	0,00	0	0	0,00
Spolu za 'Kraj' = Žilina (11 okresov)																		
Súčet za kraj	0	0		0	0		0	0	0,00	0	0	0,00	1	0	0,00	1	0	0,00
Podiel kraja na SR	0,00%	0,00%		0,00%	0,00%		0,00%	0,00%		0,00%	0,00%		1,85%	0,00%		1,39%	0,00%	
Súčet za SR	0	0		0	0		0	0		18	1	5,56	54	13	24,07	72	14	19,44

Tabuľka C 5.8.2 - Dokončenie povinnej školskej dochádzky na II. stupni základných škôl

Kraj	Banská Bystrica																		
	Okres	Piaty ročník			Šiesty ročník			Siedmy ročník			ôsmy ročník			Deviaty ročník			Nultý až deviaty spolu		
		Spolu	Zo SZP	%	Spolu	Zo SZP	%	Spolu	Zo SZP	%	Spolu	Zo SZP	%	Spolu	Zo SZP	%	Spolu	Zo SZP	%
Banská Bystrica	0	0	0,00	2	1	50,00	3	2	66,67	7	2	28,57	252	6	2,38	264	11	4,17	
Banská Štiavnica	0	0	0,00	0	0	0,00	0	0	0,00	1	1	100,00	60	2	3,33	61	3	4,92	
Brezno	1	1	100,00	3	1	33,33	4	2	50,00	1	1	100,00	26	1	3,85	35	6	17,14	
Detva	0	0	0,00	0	0	0,00	0	0	0,00	0	0	0,00	0	0	0,00	0	0	0,00	
Krupina	0	0	0,00	0	0	0,00	0	0	0,00	0	0	0,00	0	0	0,00	0	0	0,00	
Lučenec	1	1	100,00	11	11	100,00	10	8	80,00	26	19	73,08	187	35	18,72	235	74	31,49	
Poltár	0	0	0,00	0	0	0,00	0	0	0,00	0	0	0,00	0	0	0,00	0	0	0,00	
Revúca	6	4	66,67	8	6	75,00	11	8	72,73	7	6	85,71	73	23	31,51	105	47	44,76	
Rimavská Sobota	17	17	100,00	28	26	92,86	8	6	75,00	22	20	90,91	42	32	76,19	122	106	86,89	
Veľký Krtíš	2	1	50,00	1	0	0,00	8	8	100,00	3	1	33,33	37	7	18,92	51	17	33,33	
Zvolen	0	0	0,00	1	1	100,00	4	2	50,00	8	2	25,00	110	4	3,64	123	9	7,32	
Žarnovica	0	0	0,00	0	0	0,00	1	1	100,00	1	0	0,00	100	4	4,00	102	5	4,90	
Žiar nad Hronom	0	0	0,00	0	0	0,00	0	0	0,00	2	0	0,00	81	1	1,23	83	1	1,20	
Spolu za 'Kraj' = Banská Bystrica (13 okresov)																			
Súčet za kraj	27	24	88,89	54	46	85,19	49	37	75,51	78	52	66,67	968	115	11,88	1181	279	23,62	
Podiel kraja na SR	24,32%	25,81%		23,18%	28,93%		15,08%	15,88%		14,83%	16,05%		10,24%	14,65%		11,02%	17,35%		

Tabuľka C 5.8.2 - Dokončenie povinnej školskej dochádzky na II. stupni základných škôl

Kraj	Bratislava																		
	Okres	Piaty ročník			Šiesty ročník			Siedmy ročník			ôsmy ročník			Deviaty ročník			Nultý až deviaty spolu		
		Spolu	Zo SZP	%	Spolu	Zo SZP	%	Spolu	Zo SZP	%	Spolu	Zo SZP	%	Spolu	Zo SZP	%	Spolu	Zo SZP	%
Bratislava I	0	0	0,00	0	0	0,00	0	0	0,00	0	0	0,00	52	0	0,00	52	0	0,00	
Bratislava II	1	0	0,00	0	0	0,00	1	0	0,00	2	0	0,00	45	1	2,22	49	1	2,04	
Bratislava III	0	0	0,00	0	0	0,00	0	0	0,00	0	0	0,00	0	0	0,00	0	0	0,00	
Bratislava IV	0	0	0,00	0	0	0,00	0	0	0,00	0	0	0,00	98	0	0,00	98	0	0,00	
Bratislava V	0	0	0,00	0	0	0,00	0	0	0,00	0	0	0,00	41	0	0,00	41	0	0,00	
Malacky	0	0	0,00	3	1	33,33	0	0	0,00	5	0	0,00	100	2	2,00	114	3	2,63	
Pezinok	0	0	0,00	0	0	0,00	0	0	0,00	1	0	0,00	47	0	0,00	48	0	0,00	
Senec	0	0	0,00	0	0	0,00	0	0	0,00	1	0	0,00	15	0	0,00	16	0	0,00	
Spolu za 'Kraj' = Bratislava (8 okresov)																			
Súčet za kraj	1	0	0,00	3	1	33,33	1	0	0,00	9	0	0,00	398	3	0,75	418	4	0,96	
Podiel kraja na SR	0,90%	0,00%		1,29%	0,63%		0,31%	0,00%		1,71%	0,00%		4,21%	0,38%		3,90%	0,25%		

Tabuľka C 5.8.2 - Dokončenie povinnej školskej dochádzky na II. stupni základných škôl

Kraj	Košice																		
	Okres	Piaty ročník			Šiesty ročník			Siedmy ročník			ôsmy ročník			Deviaty ročník			Nultý až deviaty spolu		
		Spolu	Zo SZP	%	Spolu	Zo SZP	%	Spolu	Zo SZP	%	Spolu	Zo SZP	%	Spolu	Zo SZP	%	Spolu	Zo SZP	%
Gelnica	2	2	100,00	2	2	100,00	3	1	33,33	27	23	85,19	98	30	30,61	132	58	43,94	
Košice I	0	0	0,00	0	0	0,00	1	1	100,00	2	0	0,00	97	2	2,06	100	3	3,00	
Košice II	2	2	100,00	1	1	100,00	4	2	50,00	4	2	50,00	3	1	33,33	16	8	50,00	
Košice III	0	0	0,00	2	1	50,00	1	0	0,00	1	0	0,00	34	1	2,94	38	2	5,26	
Košice IV	0	0	0,00	0	0	0,00	0	0	0,00	2	1	50,00	106	70	66,04	108	71	65,74	
Košice - okolie	9	7	77,78	17	10	58,82	22	15	68,18	21	10	47,62	282	34	12,06	352	77	21,88	
Michalovce	18	14	77,78	53	30	56,60	22	15	68,18	37	26	70,27	528	58	10,98	662	144	21,75	
Rožňava	0	0	0,00	5	4	80,00	6	5	83,33	18	13	72,22	134	30	22,39	163	52	31,90	
Sobrance	0	0	0,00	0	0	0,00	2	2	100,00	1	0	0,00	77	10	12,99	80	12	15,00	
Spišská Nová Ves	13	13	100,00	14	12	85,71	65	60	92,31	53	43	81,13	329	49	14,89	474	177	37,34	
Trebišov	6	6	100,00	5	5	100,00	14	9	64,29	27	22	81,48	258	61	23,64	312	104	33,33	
Spolu za 'Kraj' = Košice (11 okresov)																			
Súčet za kraj	50	44	88,00	99	65	65,66	140	110	78,57	193	140	72,54	1946	346	17,78	2437	708	29,05	
Podiel kraja na SR	45,05%	47,31%		42,49%	40,88%		43,08%	47,21%		36,69%	43,21%		20,59%	44,08%		22,74%	44,03%		

Tabuľka C 5.8.2 - Dokončenie povinnej školskej dochádzky na II. stupni základných škôl

Kraj	Nitra																		
	Okres	Piaty ročník			Šiesty ročník			Siedmy ročník			ôsmy ročník			Deviaty ročník			Nultý až deviaty spolu		
		Spolu	Zo SZP	%	Spolu	Zo SZP	%	Spolu	Zo SZP	%	Spolu	Zo SZP	%	Spolu	Zo SZP	%	Spolu	Zo SZP	%
Komárno	3	3	100,00	2	1	50,00	6	1	16,67	8	1	12,50	202	7	3,47	222	13	5,86	
Levice	2	2	100,00	5	4	80,00	4	2	50,00	10	4	40,00	327	28	8,56	348	40	11,49	
Nitra	0	0	0,00	6	5	83,33	3	1	33,33	7	3	42,86	348	13	3,74	365	23	6,30	
Nové Zámky	0	0	0,00	1	0	0,00	6	5	83,33	7	5	71,43	250	11	4,40	264	21	7,95	
Šaľa	0	0	0,00	1	0	0,00	3	1	33,33	4	3	75,00	133	9	6,77	141	13	9,22	
Topoľčany	0	0	0,00	1	1	100,00	1	0	0,00	5	0	0,00	124	0	0,00	132	2	1,52	
Zlaté Moravce	0	0	0,00	0	0	0,00	0	0	0,00	0	0	0,00	24	0	0,00	24	0	0,00	
Spolu za 'Kraj' = Nitra (7 okresov)																			
Súčet za kraj	5	5	100,00	16	11	68,75	23	10	43,48	41	16	39,02	1408	68	4,83	1496	112	7,49	
Podiel kraja na SR	4,50%	5,38%		6,87%	6,92%		7,08%	4,29%		7,79%	4,94%		14,90%	8,66%		13,96%	6,97%		

Tabuľka C 5.8.2 - Dokončenie povinnej školskej dochádzky na II. stupni základných škôl

Kraj	Prešov																		
	Okres	Piaty ročník			Šiesty ročník			Siedmy ročník			ôsmy ročník			Deviaty ročník			Nultý až deviaty spolu		
		Spolu	Zo SZP	%	Spolu	Zo SZP	%	Spolu	Zo SZP	%	Spolu	Zo SZP	%	Spolu	Zo SZP	%	Spolu	Zo SZP	%
Bardejov	1	1	100,00	2	2	100,00	8	8	100,00	16	15	93,75	355	51	14,37	382	77	20,16	
Humenné	4	4	100,00	4	2	50,00	2	1	50,00	4	4	100,00	209	7	3,35	224	18	8,04	
Kežmarok	0	0	0,00	1	1	100,00	10	8	80,00	16	9	56,25	140	5	3,57	167	23	13,77	
Levoča	1	1	100,00	3	3	100,00	9	8	88,89	7	4	57,14	155	20	12,90	175	36	20,57	
Medzilaborce	2	2	100,00	0	0	0,00	1	1	100,00	0	0	0,00	0	0	0,00	3	3	100,00	
Poprad	2	1	50,00	11	6	54,55	15	8	53,33	20	11	55,00	298	26	8,72	346	52	15,03	
Prešov	5	2	40,00	4	4	100,00	12	11	91,67	16	13	81,25	428	18	4,21	495	51	10,30	
Sabinov	0	0	0,00	1	0	0,00	11	8	72,73	14	11	78,57	217	22	10,14	243	41	16,87	
Snina	0	0	0,00	0	0	0,00	0	0	0,00	2	2	100,00	143	2	1,40	145	4	2,76	
Stará Ľubovňa	2	1	50,00	10	9	90,00	7	7	100,00	19	16	84,21	213	21	9,86	251	54	21,51	
Stropkov	0	0	0,00	0	0	0,00	0	0	0,00	0	0	0,00	5	4	80,00	5	4	80,00	
Svidník	0	0	0,00	0	0	0,00	0	0	0,00	3	3	100,00	138	9	6,52	141	12	8,51	
Vranov nad Topľou	5	3	60,00	9	5	55,56	12	8	66,67	21	16	76,19	153	22	14,38	200	54	27,00	
Spolu za 'Kraj' = Prešov (13 okresov)																			
Súčet za kraj	22	15	68,18	45	32	71,11	87	68	78,16	138	104	75,36	2454	207	8,44	2777	429	15,45	
Podiel kraja na SR	19,82%	16,13%		19,31%	20,13%		26,77%	29,18%		26,24%	32,10%		25,97%	26,37%		25,91%	26,68%		

Tabuľka C 5.8.2 - Dokončenie povinnej školskej dochádzky na II. stupni základných škôl

Kraj	Trenčín																		
	Okres	Piaty ročník			Šiesty ročník			Siedmy ročník			ôsmy ročník			Deviaty ročník			Nultý až deviaty spolu		
		Spolu	Zo SZP	%	Spolu	Zo SZP	%	Spolu	Zo SZP	%	Spolu	Zo SZP	%	Spolu	Zo SZP	%	Spolu	Zo SZP	%
Bánovce nad Bebravou	0	0	0,00	0	0	0,00	0	0	0,00	1	0	0,00	139	1	0,72	140	1	0,71	
Ilava	0	0	0,00	0	0	0,00	0	0	0,00	2	0	0,00	223	2	0,90	225	2	0,89	
Myjava	0	0	0,00	0	0	0,00	0	0	0,00	0	0	0,00	0	0	0,00	0	0	0,00	
Nové Mesto nad Váhom	0	0	0,00	0	0	0,00	0	0	0,00	0	0	0,00	37	0	0,00	37	0	0,00	
Partizánske	0	0	0,00	1	0	0,00	1	0	0,00	1	0	0,00	0	0	0,00	3	0	0,00	
Považská Bystrica	0	0	0,00	0	0	0,00	0	0	0,00	1	0	0,00	33	1	3,03	34	1	2,94	
Prievidza	1	1	100,00	2	1	50,00	1	1	100,00	8	2	25,00	174	0	0,00	186	5	2,69	
Púchov	0	0	0,00	0	0	0,00	1	0	0,00	1	0	0,00	26	0	0,00	28	0	0,00	
Trenčín	0	0	0,00	1	0	0,00	1	0	0,00	2	0	0,00	160	1	0,63	164	1	0,61	
Spolu za 'Kraj' = Trenčín (9 okresov)																			
Súčet za kraj	1	1	100,00	4	1	25,00	4	1	25,00	16	2	12,50	792	5	0,63	817	10	1,22	
Podiel kraja na SR	0,90%	1,08%		1,72%	0,63%		1,23%	0,43%		3,04%	0,62%		8,38%	0,64%		7,62%	0,62%		

Tabuľka C 5.8.2 - Dokončenie povinnej školskej dochádzky na II. stupni základných škôl

Kraj	Trnava																		
	Okres	Piaty ročník			Šiesty ročník			Siedmy ročník			ôsmy ročník			Deviaty ročník			Nultý až deviaty spolu		
		Spolu	Zo SZP	%	Spolu	Zo SZP	%	Spolu	Zo SZP	%	Spolu	Zo SZP	%	Spolu	Zo SZP	%	Spolu	Zo SZP	%
Dunajská Streda	0	0	0,00	1	0	0,00	6	2	33,33	8	1	12,50	246	5	2,03	261	8	3,07	
Galanta	0	0	0,00	1	1	100,00	3	0	0,00	3	1	33,33	130	4	3,08	143	7	4,90	
Hlohovec	0	0	0,00	0	0	0,00	0	0	0,00	0	0	0,00	43	0	0,00	43	0	0,00	
Piešťany	0	0	0,00	0	0	0,00	0	0	0,00	0	0	0,00	23	2	8,70	23	2	8,70	
Senica	1	1	100,00	4	0	0,00	3	0	0,00	12	2	16,67	166	5	3,01	197	8	4,06	
Skalica	0	0	0,00	0	0	0,00	0	0	0,00	0	0	0,00	0	0	0,00	0	0	0,00	
Trnava	0	0	0,00	0	0	0,00	0	0	0,00	0	0	0,00	22	0	0,00	22	0	0,00	
Spolu za 'Kraj' = Trnava (7 okresov)																			
Súčet za kraj	1	1	100,00	6	1	16,67	12	2	16,67	23	4	17,39	630	16	2,54	689	25	3,63	
Podiel kraja na SR	0,90%	1,08%		2,58%	0,63%		3,69%	0,86%		4,37%	1,23%		6,67%	2,04%		6,43%	1,55%		

Tabuľka C 5.8.2 - Dokončenie povinnej školskej dochádzky na II. stupni základných škôl

Kraj	Žilina																		
	Okres	Piaty ročník			Šiesty ročník			Siedmy ročník			ôsmy ročník			Deviaty ročník			Nultý až deviaty spolu		
		Spolu	Zo SZP	%	Spolu	Zo SZP	%	Spolu	Zo SZP	%	Spolu	Zo SZP	%	Spolu	Zo SZP	%	Spolu	Zo SZP	%
Bytča	0	0	0,00	0	0	0,00	0	0	0,00	0	0	0,00	0	0	0,00	0	0	0,00	
Čadca	0	0	0,00	0	0	0,00	0	0	0,00	4	0	0,00	77	2	2,60	81	2	2,47	
Dolný Kubín	0	0	0,00	0	0	0,00	0	0	0,00	5	2	40,00	36	0	0,00	41	2	4,88	
Kysucké Nové Mesto	1	1	100,00	1	1	100,00	2	2	100,00	1	0	0,00	53	2	3,77	59	6	10,17	
Liptovský Mikuláš	0	0	0,00	3	1	33,33	4	2	50,00	2	0	0,00	118	2	1,69	127	5	3,94	
Martin	2	2	100,00	0	0	0,00	1	0	0,00	3	1	33,33	127	5	3,94	133	8	6,02	
Námestovo	0	0	0,00	0	0	0,00	0	0	0,00	2	1	50,00	177	5	2,82	179	6	3,35	
Ružomberok	0	0	0,00	0	0	0,00	0	0	0,00	0	0	0,00	0	0	0,00	0	0	0,00	
Turčianske Teplice	0	0	0,00	2	0	0,00	1	1	100,00	6	0	0,00	139	8	5,76	148	9	6,08	
Tvrdošín	0	0	0,00	0	0	0,00	0	0	0,00	0	0	0,00	1	1	100,00	1	1	100,00	
Žilina	1	0	0,00	0	0	0,00	1	0	0,00	5	2	40,00	125	0	0,00	132	2	1,52	
Spolu za 'Kraj' = Žilina (11 okresov)																			
Súčet za kraj	4	3	75,00	6	2	33,33	9	5	55,56	28	6	21,43	853	25	2,93	901	41	4,55	
Podiel kraja na SR	3,60%	3,23%		2,58%	1,26%		2,77%	2,15%		5,32%	1,85%		9,03%	3,18%		8,41%	2,55%		
Súčet za SR	111	93	83,78	233	159	68,24	325	233	71,69	526	324	61,60	9 449	785	8,31	10 716	1 608	15,01	

Tabuľka C 5.9.1 - Integrovaní žiaci na I. stupni základných škôl

Kraj	Banská Bystrica																	
Okres	Prvý ročník			Druhý ročník			Tretí ročník			Štvrtý ročník			Prvý stupeň spolu					
	Spolu	Zo SZP	%	Spolu	Zo SZP	%	Spolu	Zo SZP	%	Spolu	Zo SZP	%	Spolu	Zo SZP	%			
Banská Bystrica	5	1	20,00	1	0	0,00	3	2	66,67	7	0	0,00	16	3	18,75			
Banská Štiavnica	0	0	0,00	0	0	0,00	0	0	0,00	0	0	0,00	0	0	0,00			
Brezno	0	0	0,00	3	0	0,00	4	2	50,00	6	0	0,00	13	2	15,38			
Detva	0	0	0,00	0	0	0,00	0	0	0,00	0	0	0,00	0	0	0,00			
Krupina	0	0	0,00	0	0	0,00	1	0	0,00	2	0	0,00	4	0	0,00			
Lučenec	3	2	66,67	12	9	75,00	19	17	89,47	19	14	73,68	53	42	79,25			
Poltár	4	4	100,00	5	3	60,00	1	0	0,00	2	1	50,00	12	8	66,67			
Revúca	2	1	50,00	6	1	16,67	5	3	60,00	7	3	42,86	20	8	40,00			
Rimavská Sobota	7	7	100,00	17	11	64,71	15	10	66,67	24	17	70,83	63	45	71,43			
Veľký Krtíš	0	0	0,00	2	1	50,00	3	2	66,67	2	0	0,00	7	3	42,86			
Zvolen	6	3	50,00	11	1	9,09	11	3	27,27	13	3	23,08	41	10	24,39			
Žarnovica	1	0	0,00	2	1	50,00	0	0	0,00	0	0	0,00	3	1	33,33			
Žiar nad Hronom	0	0	0,00	1	0	0,00	3	0	0,00	1	0	0,00	5	0	0,00			
Spolu za 'Kraj' = Banská Bystrica (13 okresov)																		
Súčet	28	18	64,29	60	27	45,00	65	39	60,00	83	38	45,78	237	122	51,48			
Podiel kraja na SR	12,44%	14,06%		13,07%	11,69%		10,96%	12,75%		10,10%	9,62%		11,17%	11,32%				

Tabuľka C 5.9.1 - Integrovaní žiaci na I. stupni základných škôl

Kraj	Bratislava														
Okres	Prvý ročník			Druhý ročník			Tretí ročník			Štvrtý ročník			Prvý stupeň spolu		
	Spolu	Zo SZP	%	Spolu	Zo SZP	%	Spolu	Zo SZP	%	Spolu	Zo SZP	%	Spolu	Zo SZP	%
Bratislava I	1	0	0,00	0	0	0,00	0	0	0,00	0	0	0,00	0	0	0,00
Bratislava II	0	0	0,00	2	0	0,00	9	0	0,00	20	1	5,00	31	1	3,23
Bratislava III	0	0	0,00	3	0	0,00	7	0	0,00	3	0	0,00	13	0	0,00
Bratislava IV	0	0	0,00	0	0	0,00	0	0	0,00	0	0	0,00	0	0	0,00
Bratislava V	0	0	0,00	0	0	0,00	0	0	0,00	0	0	0,00	0	0	0,00
Malacky	0	0	0,00	0	0	0,00	1	0	0,00	5	0	0,00	6	0	0,00
Pezinok	0	0	0,00	0	0	0,00	0	0	0,00	0	0	0,00	0	0	0,00
Senec	0	0	0,00	1	0	0,00	0	0	0,00	0	0	0,00	1	0	0,00
Spolu za 'Kraj' = Bratislava (8 okresov)															
Súčet	1	0	0,00	6	0	0,00	17	0	0,00	28	1	3,57	51	1	1,96
Podiel kraja na SR	0,44%	0,00%		1,31%	0,00%		2,87%	0,00%		3,41%	0,25%		2,40%	0,09%	

Tabuľka C 5.9.1 - Integrovaní žiaci na I. stupni základných škôl

Kraj	Košice																
Okres	Prvý ročník			Druhý ročník			Tretí ročník			Štvrtý ročník			Prvý stupeň spolu				
	Spolu	Zo SZP	%	Spolu	Zo SZP	%	Spolu	Zo SZP	%	Spolu	Zo SZP	%	Spolu	Zo SZP	%		
Gelnica	0	0	0,00	7	2	28,57	7	2	28,57	12	5	41,67	26	9	34,62		
Košice - okolie	17	14	82,35	30	23	76,67	34	24	70,59	43	28	65,12	125	90	72,00		
Košice I	3	2	66,67	6	1	16,67	3	2	66,67	6	3	50,00	18	8	44,44		
Košice II	1	0	0,00	3	0	0,00	5	0	0,00	11	2	18,18	20	2	10,00		
Košice III	1	1	100,00	4	2	50,00	9	3	33,33	6	3	50,00	20	9	45,00		
Košice IV	5	3	60,00	4	1	25,00	9	4	44,44	7	1	14,29	25	9	36,00		
Michalovce	10	8	80,00	18	16	88,89	32	20	62,50	23	15	65,22	83	59	71,08		
Rožňava	20	15	75,00	35	25	71,43	33	25	75,76	44	27	61,36	132	92	69,70		
Sobrance	2	2	100,00	1	0	0,00	4	3	75,00	5	3	60,00	12	8	66,67		
Spišská Nová Ves	20	11	55,00	17	9	52,94	14	8	57,14	50	29	58,00	102	58	56,86		
Trebišov	16	12	75,00	30	21	70,00	40	27	67,50	55	38	69,09	144	100	69,44		
Spolu za 'Kraj' = Košice (11 okresov)																	
Súčet	95	68	71,58	155	100	64,52	190	118	62,11	262	154	58,78	707	444	62,80		
Podiel kraja na SR	42,22%	53,13%		33,77%	43,29%		32,04%	38,56%		31,87%	38,99%		33,32%	41,19%			

Tabuľka C 5.9.1 - Integrovaní žiaci na I. stupni základných škôl

Kraj	Nitra																
Okres	Prvý ročník			Druhý ročník			Tretí ročník			Štvrtý ročník			Prvý stupeň spolu				
	Spolu	Zo SZP	%	Spolu	Zo SZP	%	Spolu	Zo SZP	%	Spolu	Zo SZP	%	Spolu	Zo SZP	%		
Komárno	3	1	33,33	5	3	60,00	9	3	33,33	13	2	15,38	30	9	30,00		
Levice	3	3	100,00	16	9	56,25	19	12	63,16	36	16	44,44	74	40	54,05		
Nitra	1	0	0,00	3	0	0,00	7	2	28,57	9	2	22,22	20	4	20,00		
Nové Zámky	3	2	66,67	3	0	0,00	4	2	50,00	6	5	83,33	16	9	56,25		
Šaľa	1	0	0,00	2	0	0,00	9	5	55,56	5	0	0,00	17	5	29,41		
Topoľčany	1	0	0,00	4	1	25,00	3	0	0,00	4	0	0,00	12	1	8,33		
Zlaté Moravce	1	0	0,00	0	0	0,00	2	0	0,00	2	0	0,00	5	0	0,00		
Spolu za 'Kraj' = Nitra (7 okresov)																	
Súčet	13	6	46,15	33	13	39,39	53	24	45,28	75	25	33,33	174	68	39,08		
Podiel kraja na SR	5,78%	4,69%		7,19%	5,63%		8,94%	7,84%		9,12%	6,33%		8,20%	6,31%			

Tabuľka C 5.9.1 - Integrovaní žiaci na I. stupni základných škôl

Kraj	Prešov															
Okres	Prvý ročník			Druhý ročník			Tretí ročník			Štvrtý ročník			Prvý stupeň spolu			
	Spolu	Zo SZP	%	Spolu	Zo SZP	%	Spolu	Zo SZP	%	Spolu	Zo SZP	%	Spolu	Zo SZP	%	
Bardejov	7	6	85,71	26	18	69,23	33	25	75,76	37	33	89,19	110	88	80,00	
Humenné	3	1	33,33	5	1	20,00	2	0	0,00	3	0	0,00	13	2	15,38	
Kežmarok	8	3	37,50	20	10	50,00	22	11	50,00	29	15	51,72	81	41	50,62	
Levoča	2	2	100,00	2	1	50,00	7	4	57,14	14	7	50,00	25	14	56,00	
Medzilaborce	0	0	0,00	1	1	100,00	1	1	100,00	0	0	0,00	2	2	100,00	
Poprad	13	8	61,54	21	14	66,67	52	35	67,31	43	21	48,84	129	78	60,47	
Prešov	12	6	50,00	17	10	58,82	34	8	23,53	46	28	60,87	109	52	47,71	
Sabinov	3	1	33,33	11	4	36,36	7	3	42,86	17	12	70,59	38	20	52,63	
Snina	4	1	25,00	7	3	42,86	16	7	43,75	12	4	33,33	39	15	38,46	
Stará Ľubovňa	3	1	33,33	3	1	33,33	6	5	83,33	12	8	66,67	25	16	64,00	
Stropkov	0	0	0,00	0	0	0,00	0	0	0,00	1	0	0,00	1	0	0,00	
Svidník	1	1	100,00	4	4	100,00	7	6	85,71	3	3	100,00	15	14	93,33	
Vranov nad Topľou	3	2	66,67	20	15	75,00	17	13	76,47	41	37	90,24	81	67	82,72	
Spolu za 'Kraj' = Prešov (13 okresov)																
Súčet	59	32	54,24	137	82	59,85	204	118	57,84	258	168	65,12	668	409	61,23	
Podiel kraja na SR	26,22%	25,00%		29,85%	35,50%		34,40%	38,56%		31,39%	42,53%		31,48%	37,94%		

Tabuľka C 5.9.1 - Integrovaní žiaci na I. stupni základných škôl

Kraj	Trenčín														
Okres	Prvý ročník			Druhý ročník			Tretí ročník			Štvrtý ročník			Prvý stupeň spolu		
	Spolu	Zo SZP	%	Spolu	Zo SZP	%	Spolu	Zo SZP	%	Spolu	Zo SZP	%	Spolu	Zo SZP	%
Bánovce nad Bebravou	3	0	0,00	1	0	0,00	2	0	0,00	1	0	0,00	7	0	0,00
Ilava	2	0	0,00	1	0	0,00	5	0	0,00	9	0	0,00	17	0	0,00
Myjava	0	0	0,00	0	0	0,00	0	0	0,00	0	0	0,00	0	0	0,00
Nové Mesto nad Váhom	0	0	0,00	2	0	0,00	0	0	0,00	1	0	0,00	3	0	0,00
Partizánske	2	1	50,00	2	1	50,00	3	3	100,00	3	0	0,00	10	5	50,00
Považská Bystrica	0	0	0,00	2	0	0,00	0	0	0,00	2	0	0,00	4	0	0,00
Prievidza	0	0	0,00	1	0	0,00	2	0	0,00	4	0	0,00	7	0	0,00
Púchov	1	0	0,00	3	0	0,00	2	0	0,00	2	0	0,00	8	0	0,00
Trenčín	0	0	0,00	1	0	0,00	0	0	0,00	2	0	0,00	3	0	0,00
Spolu za 'Kraj' = Trenčín (9 okresov)															
Súčet	8	1	12,50	13	1	7,69	14	3	21,43	24	0	0,00	59	5	8,47
Podiel kraja na SR	3,56%	0,78%		2,83%	0,43%		2,36%	0,98%		2,92%	0,00%		2,78%	0,46%	

Tabuľka C 5.9.1 - Integrovaní žiaci na I. stupni základných škôl

Kraj	Trnava																
	Okres	Prvý ročník			Druhý ročník			Tretí ročník			Štvrtý ročník			Prvý stupeň spolu			
	Spolu	Zo SZP	%	Spolu	Zo SZP	%	Spolu	Zo SZP	%	Spolu	Zo SZP	%	Spolu	Zo SZP	%		
Dunajská Streda	1	1	100,00	4	1	25,00	7	0	0,00	9	1	11,11	21	3	14,29		
Galanta	2	1	50,00	2	0	0,00	7	1	14,29	11	5	45,45	22	7	31,82		
Hlohovec	2	0	0,00	5	0	0,00	5	0	0,00	8	0	0,00	20	0	0,00		
Piešťany	1	1	100,00	2	1	50,00	0	0	0,00	3	1	33,33	6	3	50,00		
Senica	1	0	0,00	1	0	0,00	3	0	0,00	4	0	0,00	9	0	0,00		
Skalica	0	0	0,00	0	0	0,00	0	0	0,00	0	0	0,00	0	0	0,00		
Trnava	0	0	0,00	0	0	0,00	1	0	0,00	5	0	0,00	6	0	0,00		
Spolu za 'Kraj' = Trnava (7 okresov)																	
Súčet	7	3	42,86	14	2	14,29	23	1	4,35	40	7	17,50	84	13	15,48		
Podiel kraja na SR	3,11%	2,34%		3,05%	0,87%		3,88%	0,33%		4,87%	1,77%		3,96%	1,21%			

Tabuľka C 5.9.1 - Integrovaní žiaci na I. stupni základných škôl

Kraj	Žilina														
Okres	Prvý ročník			Druhý ročník			Tretí ročník			Štvrtý ročník			Prvý stupeň spolu		
	Spolu	Zo SZP	%	Spolu	Zo SZP	%	Spolu	Zo SZP	%	Spolu	Zo SZP	%	Spolu	Zo SZP	%
Bytča	1	0	0,00	0	0	0,00	0	0	0,00	1	0	0,00	2	0	0,00
Čadca	1	0	0,00	12	3	25,00	3	1	33,33	9	2	22,22	25	6	24,00
Dolný Kubín	1	0	0,00	1	0	0,00	1	0	0,00	0	0	0,00	3	0	0,00
Kysucké Nové Mesto	0	0	0,00	1	0	0,00	0	0	0,00	2	0	0,00	3	0	0,00
Liptovský Mikuláš	3	0	0,00	4	1	25,00	7	0	0,00	13	0	0,00	35	6	17,14
Martin	2	0	0,00	5	1	20,00	6	0	0,00	14	0	0,00	27	1	3,70
Námestovo	3	0	0,00	11	1	9,09	2	0	0,00	4	0	0,00	20	1	5,00
Ružomberok	0	0	0,00	1	0	0,00	1	0	0,00	3	0	0,00	5	0	0,00
Turčianske Teplice	2	0	0,00	0	0	0,00	0	0	0,00	0	0	0,00	2	0	0,00
Tvrdošín	1	0	0,00	1	0	0,00	2	0	0,00	2	0	0,00	6	0	0,00
Žilina	0	0	0,00	5	0	0,00	5	2	40,00	4	0	0,00	14	2	14,29
Spolu za 'Kraj' = Žilina (11 okresov)															
Súčet	14	0	0,00	41	6	14,63	27	3	11,11	52	2	3,85	142	16	11,27
Podiel kraja na SR	6,22%	0,00%		8,93%	2,60%		4,55%	0,98%		6,33%	0,51%		6,69%	1,48%	
Súčet za SR	225	128	56,89	459	231	50,33	593	306	51,60	822	395	48,05	2122	1078	50,80

Tabuľka C 5.9.2 - Integrovaní žiaci na II. stupni základných škôl

Kraj	Banská Bystrica																		
	Okres	Piaty ročník			Šiesty ročník			Siedmy ročník			ôsmy ročník			Deviaty ročník			Ročníky 0 až 9 spolu		
		Spolu	Zo SZP	%	Spolu	Zo SZP	%	Spolu	Zo SZP	%	Spolu	Zo SZP	%	Spolu	Zo SZP	%	Spolu	Zo SZP	%
Banská Bystrica	16	4	25,00	13	0	0,00	13	2	15,38	14	3	21,43	9	0	0,00	81	12	14,81	
Banská Štiavnica	1	0	0,00	0	0	0,00	0	0	0,00	0	0	0,00	0	0	0,00	1	0	0,00	
Brezno	2	0	0,00	2	0	0,00	3	0	0,00	3	0	0,00	3	0	0,00	26	2	7,69	
Detva	0	0	0,00	0	0	0,00	0	0	0,00	0	0	0,00	0	0	0,00	0	0	0,00	
Krupina	0	0	0,00	2	0	0,00	1	0	0,00	0	0	0,00	0	0	0,00	7	0	0,00	
Lučenec	12	3	25,00	14	7	50,00	12	5	41,67	4	2	50,00	3	1	33,33	98	60	61,22	
Poltár	0	0	0,00	0	0	0,00	0	0	0,00	0	0	0,00	0	0	0,00	12	8	66,67	
Revúca	10	8	80,00	3	1	33,33	2	1	50,00	3	2	66,67	0	0	0,00	38	20	52,63	
Rimavská Sobota	14	10	71,43	12	9	75,00	12	2	16,67	13	7	53,85	4	3	75,00	118	76	64,41	
Veľký Krtíš	4	4	100,00	5	2	40,00	4	1	25,00	3	1	33,33	3	0	0,00	26	11	42,31	
Zvolen	18	2	11,11	11	2	18,18	12	0	0,00	14	0	0,00	6	1	16,67	102	15	14,71	
Žarnovica	0	0	0,00	3	3	100,00	3	1	33,33	0	0	0,00	0	0	0,00	9	5	55,56	
Žiar nad Hronom	2	0	0,00	3	0	0,00	3	0	0,00	4	0	0,00	1	0	0,00	18	0	0,00	
Spolu za 'Kraj' = Banská Bystrica (13 okresov)																			
Súčet za kraj	79	31	39,24	68	24	35,29	65	12	18,46	58	15	25,86	29	5	17,24	536	209	38,99	
Podiel kraja na SR	9,02%	8,83%		7,68%	7,23%		7,82%	4,53%		7,61%	6,88%		4,86%	4,55%		8,83%	8,88%		

Tabuľka C 5.9.2 - Integrovaní žiaci na II. stupni základných škôl

Kraj	Bratislava																		
	Okres	Piaty ročník			Šiesty ročník			Siedmy ročník			ôsmy ročník			Deviaty ročník			Ročníky 0 až 9 spolu		
		Spolu	Zo SZP	%	Spolu	Zo SZP	%	Spolu	Zo SZP	%	Spolu	Zo SZP	%	Spolu	Zo SZP	%	Spolu	Zo SZP	%
Bratislava I	0	0	0,00	0	0	0,00	0	0	0,00	0	0	0,00	0	0	0,00	0	0	0,00	
Bratislava II	13	0	0,00	26	0	0,00	27	1	3,70	24	0	0,00	21	0	0,00	142	2	1,41	
Bratislava III	8	0	0,00	8	0	0,00	11	0	0,00	15	0	0,00	8	0	0,00	63	0	0,00	
Bratislava IV	1	0	0,00	4	0	0,00	2	0	0,00	4	0	0,00	7	0	0,00	18	0	0,00	
Bratislava V	2	0	0,00	0	0	0,00	1	0	0,00	0	0	0,00	0	0	0,00	3	0	0,00	
Malacky	3	0	0,00	4	0	0,00	3	0	0,00	6	0	0,00	4	0	0,00	26	0	0,00	
Pezinok	0	0	0,00	0	0	0,00	0	0	0,00	0	0	0,00	0	0	0,00	0	0	0,00	
Senec	0	0	0,00	0	0	0,00	0	0	0,00	0	0	0,00	0	0	0,00	1	0	0,00	
Spolu za 'Kraj' = Bratislava (8 okresov)																			
Súčet za kraj	27	0	0,00	42	0	0,00	44	1	2,27	49	0	0,00	40	0	0,00	253	2	0,79	
Podiel kraja na SR	3,08%	0,00%		4,75%	0,00%		5,29%	0,38%		6,43%	0,00%		6,70%	0,00%		4,17%	0,08%		

Tabuľka C 5.9.2 - Integrovaní žiaci na II. stupni základných škôl

Kraj	Košice																		
	Okres	Piaty ročník			Šiesty ročník			Siedmy ročník			ôsmy ročník			Deviaty ročník			Ročníky 0 až 9 spolu		
		Spolu	Zo SZP	%	Spolu	Zo SZP	%	Spolu	Zo SZP	%	Spolu	Zo SZP	%	Spolu	Zo SZP	%	Spolu	Zo SZP	%
Gelnica	18	7	38,89	8	2	25,00	13	3	23,08	7	0	0,00	4	1	25,00	76	22	28,95	
Košice - okolie	42	27	64,29	36	20	55,56	17	12	70,59	20	5	25,00	11	3	27,27	251	157	62,55	
Košice I	12	3	25,00	19	2	10,53	20	0	0,00	19	2	10,53	10	1	10,00	98	16	16,33	
Košice II	21	2	9,52	13	0	0,00	15	0	0,00	19	0	0,00	19	1	5,26	107	5	4,67	
Košice III	2	0	0,00	4	1	25,00	3	1	33,33	6	1	16,67	10	1	10,00	45	13	28,89	
Košice IV	17	1	5,88	18	8	44,44	20	8	40,00	14	1	7,14	7	1	14,29	101	28	27,72	
Michalovce	44	28	63,64	51	25	49,02	24	10	41,67	28	17	60,71	24	3	12,50	254	142	55,91	
Rožňava	54	39	72,22	41	33	80,49	45	30	66,67	26	16	61,54	15	7	46,67	313	217	69,33	
Sobrance	11	7	63,64	7	4	57,14	3	0	0,00	2	0	0,00	4	4	100,00	39	23	58,97	
Spišská Nová Ves	60	30	50,00	45	23	51,11	56	32	57,14	36	11	30,56	27	5	18,52	326	159	48,77	
Trebišov	53	34	64,15	37	25	67,57	42	30	71,43	27	18	66,67	26	19	73,08	329	226	68,69	
Spolu za 'Kraj' = Košice (11 okresov)																			
Súčet za kraj	334	178	53,29	279	143	51,25	258	126	48,84	204	71	34,80	157	46	29,30	1939	1008	51,99	
Podiel kraja na SR	38,13%	50,71%		31,53%	43,07%		31,05%	47,55%		26,77%	32,57%		26,30%	41,82%		31,93%	42,82%		

Tabuľka C 5.9.2 - Integrovaní žiaci na II. stupni základných škôl

Kraj	Nitra																		
	Okres	Piaty ročník			Šiesty ročník			Siedmy ročník			ôsmy ročník			Deviaty ročník			Ročníky 0 až 9 spolu		
		Spolu	Zo SZP	%	Spolu	Zo SZP	%	Spolu	Zo SZP	%	Spolu	Zo SZP	%	Spolu	Zo SZP	%	Spolu	Zo SZP	%
Komárno	21	1	4,76	10	1	10,00	11	5	45,45	7	0	0,00	8	1	12,50	87	17	19,54	
Levice	15	10	66,67	22	12	54,55	22	7	31,82	19	3	15,79	13	1	7,69	165	73	44,24	
Nitra	10	2	20,00	15	0	0,00	18	2	11,11	10	1	10,00	11	1	9,09	84	10	11,90	
Nové Zámky	8	2	25,00	11	3	27,27	5	1	20,00	10	4	40,00	7	1	14,29	57	20	35,09	
Šaľa	9	2	22,22	5	4	80,00	11	0	0,00	8	2	25,00	9	1	11,11	59	14	23,73	
Topoľčany	5	0	0,00	4	0	0,00	8	0	0,00	5	1	20,00	1	1	100,00	35	3	8,57	
Zlaté Moravce	0	0	0,00	2	0	0,00	1	0	0,00	0	0	0,00	1	0	0,00	9	0	0,00	
Spolu za 'Kraj' = Nitra (7 okresov)																			
Súčet za kraj	68	17	25,00	69	20	28,99	76	15	19,74	59	11	18,64	50	6	12,00	496	137	27,62	
Podiel kraja na SR	7,76%	4,84%		7,80%	6,02%		9,15%	5,66%		7,74%	5,05%		8,38%	5,45%		8,17%	5,82%		

Tabuľka C 5.9.2 - Integrovaní žiaci na II. stupni základných škôl

Kraj	Prešov																		
	Okres	Piaty ročník			Šiesty ročník			Siedmy ročník			ôsmy ročník			Deviaty ročník			Ročníky 0 až 9 spolu		
		Spolu	Zo SZP	%	Spolu	Zo SZP	%	Spolu	Zo SZP	%	Spolu	Zo SZP	%	Spolu	Zo SZP	%	Spolu	Zo SZP	%
Bardejov	35	30	85,71	52	39	75,00	37	25	67,57	49	37	75,51	27	13	48,15	310	232	74,84	
Humenné	10	6	60,00	13	2	15,38	8	2	25,00	7	2	28,57	5	1	20,00	56	15	26,79	
Kežmarok	27	7	25,93	27	11	40,74	20	6	30,00	23	6	26,09	12	2	16,67	190	73	38,42	
Levoča	12	8	66,67	13	5	38,46	20	5	25,00	10	5	50,00	11	1	9,09	91	38	41,76	
Medzilaborce	0	0	0,00	2	2	100,00	1	1	100,00	0	0	0,00	0	0	0,00	5	5	100,00	
Poprad	48	20	41,67	62	26	41,94	63	29	46,03	63	36	57,14	56	18	32,14	421	207	49,17	
Prešov	59	13	22,03	76	23	30,26	47	7	14,89	55	7	12,73	47	4	8,51	393	106	26,97	
Sabinov	11	7	63,64	8	0	0,00	15	4	26,67	11	0	0,00	7	1	14,29	90	32	35,56	
Snina	14	4	28,57	16	6	37,50	12	2	16,67	12	3	25,00	5	1	20,00	98	31	31,63	
Stará Ľubovňa	8	2	25,00	14	7	50,00	9	3	33,33	9	4	44,44	5	0	0,00	70	32	45,71	
Stropkov	2	1	50,00	3	1	33,33	3	0	0,00	2	2	100,00	4	4	100,00	15	8	53,33	
Svidník	3	3	100,00	12	10	83,33	11	10	90,91	11	9	81,82	6	5	83,33	58	51	87,93	
Vranov nad Topľou	10	7	70,00	13	7	53,85	11	5	45,45	4	2	50,00	7	0	0,00	126	88	69,84	
Spolu za 'Kraj' = Prešov (13 okresov)																			
Súčet za kraj	239	108	45,19	311	139	44,69	257	99	38,52	256	113	44,14	192	50	26,04	1923	918	47,74	
Podiel kraja na SR	27,28%	30,77%		35,14%	41,87%		30,93%	37,36%		33,60%	51,83%		32,16%	45,45%		31,66%	39,00%		

Tabuľka C 5.9.2 - Integrovaní žiaci na II. stupni základných škôl

Kraj	Trenčín																		
	Okres	Piaty ročník			Šiesty ročník			Siedmy ročník			ôsmy ročník			Deviaty ročník			Ročníky 0 až 9 spolu		
		Spolu	Zo SZP	%	Spolu	Zo SZP	%	Spolu	Zo SZP	%	Spolu	Zo SZP	%	Spolu	Zo SZP	%	Spolu	Zo SZP	%
Bánovce nad Bebravou	5	0	0,00	8	0	0,00	4	1	25,00	4	0	0,00	2	0	0,00	30	1	3,33	
Ilava	9	0	0,00	9	0	0,00	5	0	0,00	9	0	0,00	8	0	0,00	57	0	0,00	
Myjava	0	0	0,00	0	0	0,00	0	0	0,00	0	0	0,00	0	0	0,00	0	0	0,00	
Nové Mesto nad Váhom	0	0	0,00	0	0	0,00	3	0	0,00	3	1	33,33	4	0	0,00	13	1	7,69	
Partizánske	13	0	0,00	6	0	0,00	9	2	22,22	4	0	0,00	7	0	0,00	49	7	14,29	
Považská Bystrica	1	0	0,00	1	0	0,00	1	0	0,00	0	0	0,00	4	0	0,00	11	0	0,00	
Prievidza	6	0	0,00	6	0	0,00	5	0	0,00	6	0	0,00	6	0	0,00	36	0	0,00	
Púchov	3	0	0,00	5	0	0,00	6	0	0,00	5	0	0,00	3	0	0,00	30	0	0,00	
Trenčín	0	0	0,00	5	0	0,00	3	0	0,00	5	0	0,00	8	0	0,00	24	0	0,00	
Spolu za 'Kraj' = Trenčín (9 okresov)																			
Súčet za kraj	37	0	0,00	40	0	0,00	36	3	8,33	36	1	2,78	42	0	0,00	250	9	3,60	
Podiel kraja na SR	4,22%	0,00%		4,52%	0,00%		4,33%	1,13%		4,72%	0,46%		7,04%	0,00%		4,12%	0,38%		

Tabuľka C 5.9.2 - Integrovaní žiaci na II. stupni základných škôl

Kraj	Trnava																		
	Okres	Piaty ročník			Šiesty ročník			Siedmy ročník			ôsmy ročník			Deviaty ročník			Ročníky 0 až 9 spolu		
		Spolu	Zo SZP	%	Spolu	Zo SZP	%	Spolu	Zo SZP	%	Spolu	Zo SZP	%	Spolu	Zo SZP	%	Spolu	Zo SZP	%
Dunajská Streda	15	3	20,00	4	1	25,00	10	2	20,00	11	2	18,18	6	1	16,67	67	12	17,91	
Galanta	9	2	22,22	8	1	12,50	15	3	20,00	14	1	7,14	12	0	0,00	80	14	17,50	
Hlohovec	10	2	20,00	3	0	0,00	6	0	0,00	12	0	0,00	6	0	0,00	57	2	3,51	
Piešťany	1	0	0,00	1	0	0,00	2	0	0,00	0	0	0,00	3	2	66,67	13	5	38,46	
Senica	3	1	33,33	2	0	0,00	10	0	0,00	8	0	0,00	2	0	0,00	34	1	2,94	
Skalica	0	0	0,00	0	0	0,00	0	0	0,00	0	0	0,00	0	0	0,00	0	0	0,00	
Trnava	1	0	0,00	5	0	0,00	3	0	0,00	2	0	0,00	0	0	0,00	17	0	0,00	
Spolu za 'Kraj' = Trnava (7 okresov)																			
Súčet za kraj	39	8	20,51	23	2	8,70	46	5	10,87	47	3	6,38	29	3	10,34	268	34	12,69	
Podiel kraja na SR	4,45%	2,28%		2,60%	0,60%		5,54%	1,89%		6,17%	1,38%		4,86%	2,73%		4,41%	1,44%		

Tabuľka C 5.9.2 - Integrovaní žiaci na II. stupni základných škôl

Kraj	Žilina																		
	Okres	Piaty ročník			Šiesty ročník			Siedmy ročník			ôsmy ročník			Deviaty ročník			Ročníky 0 až 9 spolu		
		Spolu	Zo SZP	%	Spolu	Zo SZP	%	Spolu	Zo SZP	%	Spolu	Zo SZP	%	Spolu	Zo SZP	%	Spolu	Zo SZP	%
Bytča	0	0	0,00	0	0	0,00	2	0	0,00	0	0	0,00	0	0	0,00	4	0	0,00	
Čadca	16	3	18,75	6	1	16,67	2	0	0,00	10	1	10,00	6	0	0,00	65	11	16,92	
Dolný Kubín	0	0	0,00	1	0	0,00	1	0	0,00	1	0	0,00	0	0	0,00	6	0	0,00	
Kysucké Nové Mesto	1	0	0,00	2	0	0,00	4	0	0,00	4	0	0,00	0	0	0,00	14	0	0,00	
Liptovský Mikuláš	10	1	10,00	10	2	20,00	18	2	11,11	12	1	8,33	24	0	0,00	109	12	11,01	
Martin	6	0	0,00	9	1	11,11	4	0	0,00	5	0	0,00	5	0	0,00	56	2	3,57	
Námestovo	5	0	0,00	5	0	0,00	3	0	0,00	5	0	0,00	6	0	0,00	44	1	2,27	
Ružomberok	2	1	50,00	3	0	0,00	2	0	0,00	4	0	0,00	3	0	0,00	19	1	5,26	
Turčianske Teplice	0	0	0,00	1	0	0,00	1	0	0,00	2	1	50,00	2	0	0,00	8	1	12,50	
Tvrdošín	3	1	33,33	6	0	0,00	4	0	0,00	3	0	0,00	5	0	0,00	27	1	3,70	
Žilina	10	3	30,00	10	0	0,00	8	2	25,00	7	1	14,29	7	0	0,00	56	8	14,29	
Spolu za 'Kraj' = Žilina (11 okresov)																			
Súčet za kraj	53	9	16,98	53	4	7,55	49	4	8,16	53	4	7,55	58	0	0,00	408	37	9,07	
Podiel kraja na SR	6,05%	2,56%		5,99%	1,20%		5,90%	1,51%		6,96%	1,83%		9,72%	0,00%		6,72%	1,57%		
Súčet za SR	876	351	40,07	885	332	37,51	831	265	31,89	762	218	28,61	597	110	18,43	6073	2354	38,76	

C 6.a Špeciálne triedy na I. stupni základných škôl

Kraj	Okres	Prvý ročník			Druhý ročník			Tretí ročník			Štvrtý ročník			Ročník 1 až 4			
		Počet tried	Žiaci Spolu	Žiaci zo SZP	Počet tried	Žiaci spolu	Žiaci zo SZP	Počet tried	Žiaci spolu	Žiaci zo SZP	Počet tried	Žiaci spolu	Žiaci zo SZP	Počet tried	Žiaci spolu	Žiaci zo SZP	
Banská Bystrica	Banská Bystrica	1	12	0	1	13	0	1	13	0	1	11	0	4	49	0	
	Lučenec	1	7	7	0	0	0	0	0	0	1	7	7	2	14	14	
		0	0	0	1	3	3	0	4	4	0	4	4	1	11	11	
	Rimavská Sobota	0	0	0	1	1	1	1	4	2	1	1	1	3	6	4	
		1	12	12	0	0	0	0	0	0	0	0	0	1	12	12	
		1	8	8	1	10	10	0	0	0	0	0	0	2	18	18	
	Zvolen	1	6	6	0	0	0	0	4	4	0	5	5	1	15	15	
		1	12	0	1	10	0	0	0	0	0	0	0	2	22	0	
Súčet za kraj : Banská Bystrica		6	57	33	5	37	14	2	25	10	3	28	17	16	147	74	
Bratislava	Bratislava V	1	8	0	1	10	1	1	9	1	1	8	0	4	35	2	
		Súčet za kraj : Bratislava		1	8	0	1	10	1	1	9	1	1	8	0	4	35
Košice	Gelnica	1	7	7	0	0	0	2	18	18	0	0	0	3	25	25	
		0	0	0	0	0	0	0	0	1	1	0	0	0	0	1	1
	Košice - okolie	0	0	0	0	2	0	0	5	1	0	2	0	0	9	1	
		0	0	0	0	0	0	0	0	0	0	14	14	1	14	14	
		0	0	0	0	6	4	1	2	2	0	8	7	1	16	13	
		0	0	0	0	0	0	0	0	0	1	10	0	1	10	0	
		0	0	0	0	0	0	0	1	13	13	1	12	12	2	25	25
		0	0	0	0	0	0	0	0	0	0	2	19	19	2	19	19
		0	0	0	0	0	0	0	0	5	5	0	4	4	0	9	9
		0	0	0	1	8	8	0	3	3	0	3	3	1	14	14	
0	0	0	1	10	10	0	0	0	1	11	11	2	21	21			

C 6.a Špeciálne triedy na I. stupni základných škôl

Kraj	Okres	Prvý ročník			Druhý ročník			Tretí ročník			Štvrtý ročník			Ročník 1 až 4			
		Počet tried	Žiaci Spolu	Žiaci zo SZP	Počet tried	Žiaci spolu	Žiaci zo SZP	Počet tried	Žiaci spolu	Žiaci zo SZP	Počet tried	Žiaci spolu	Žiaci zo SZP	Počet tried	Žiaci spolu	Žiaci zo SZP	
Košice	Košice I	0	0	0	0	0	0	0	0	0	1	9	7	1	9	7	
	Košice II	0	0	0	1	9	2	1	13	3	1	6	4	3	28	9	
	Košice III	0	0	0	0	0	0	0	0	0	1	7	3	1	7	3	
	Košice IV	0	0	0	1	9	8	0	0	0	0	0	0	1	9	8	
	Michalovce	0	0	0	0	0	0	1	9	9	0	0	0	1	9	9	
		0	0	0	0	0	0	1	10	5	0	0	0	1	10	5	
		0	5	5	0	2	2	0	0	0	1	1	1	1	8	8	
		0	0	0	1	9	8	0	0	0	0	0	0	1	9	8	
		0	0	0	0	0	0	0	0	0	2	26	26	2	26	26	
		Sobrance	1	2	0	0	1	0	0	2	0	0	1	0	1	6	0
		Spišská Nová Ves	0	0	0	0	0	0	0	0	0	1	10	10	1	10	10
			0	0	0	0	0	0	0	0	0	1	9	0	1	9	0
			0	0	0	0	0	0	0	0	0	1	7	2	1	7	2
			1	7	7	1	10	10	0	0	0	0	0	0	2	17	17
	0		0	0	1	12	12	0	0	0	0	0	0	1	12	12	
	0		0	0	0	0	0	0	0	0	1	12	10	1	12	10	
	1		10	10	0	0	0	0	0	0	2	21	21	3	31	31	
	Trebišov		0	0	0	0	2	2	0	3	3	1	1	1	1	6	6
		0	0	0	0	8	7	0	3	3	0	5	4	0	16	14	
		1	8	8	0	3	3	1	5	5	1	4	4	3	20	20	
		0	0	0	0	0	0	1	11	11	0	0	0	1	11	11	
		0	0	0	0	4	4	0	2	2	1	1	1	1	7	7	
		0	0	0	0	0	0	1	2	2	1	4	4	2	6	6	

C 6.a Špeciálne triedy na I. stupni základných škôl

Kraj	Okres	Prvý ročník			Druhý ročník			Tretí ročník			Štvrtý ročník			Ročník 1 až 4		
		Počet tried	Žiaci Spolu	Žiaci zo SZP	Počet tried	Žiaci spolu	Žiaci zo SZP	Počet tried	Žiaci spolu	Žiaci zo SZP	Počet tried	Žiaci spolu	Žiaci zo SZP	Počet tried	Žiaci spolu	Žiaci zo SZP
Košice	Trebišov	1	3	0	0	0	0	0	1	1	0	5	3	1	9	4
		0	0	0	2	14	12	1	9	6	1	10	7	4	33	25
		0	0	0	0	0	0	0	6	6	0	1	1	0	7	7
		0	0	0	0	4	4	0	2	2	1	16	16	1	22	22
		0	0	0	0	6	0	0	4	1	1	1	0	1	11	1
		0	0	0	0	1	1	0	3	3	0	2	2	0	6	6
Súčet za kraj : Košice		6	42	37	9	120	97	11	132	105	25	242	197	51	536	436
Nitra	Levice	0	0	0	0	0	0	0	0	0	1	11	11	1	11	11
		1	8	8	0	0	0	0	2	2	0	0	0	1	10	10
		1	12	0	2	25	2	1	17	0	1	23	0	5	77	2
	Nitra	1	7	7	0	0	0	0	0	0	0	0	0	1	7	7
	Súčet za kraj : Nitra		3	27	15	2	25	2	1	19	2	2	34	11	8	105
Prešov	Bardejov	0	0	0	0	0	0	0	0	0	1	12	12	1	12	12
		0	0	0	1	10	10	1	10	10	0	0	0	2	20	20
	Kežmarok	0	0	0	1	10	2	1	10	4	1	10	5	3	30	11
		0	0	0	1	7	3	0	5	3	1	6	3	2	18	9
	Levoča	0	2	2	0	5	5	0	0	0	0	3	3	0	10	10
	Poprad	0	0	0	1	11	11	0	0	0	1	10	10	2	21	21
		0	0	0	0	0	0	0	0	0	0	5	5	0	5	5
		0	0	0	0	0	0	1	10	5	0	0	0	1	10	5
		0	0	0	0	0	0	0	1	1	0	4	4	0	5	5
		0	0	0	1	8	4	0	0	0	0	0	0	1	8	4
0		0	0													

C 6.a Špeciálne triedy na I. stupni základných škôl

Kraj	Okres	Prvý ročník			Druhý ročník			Tretí ročník			Štvrtý ročník			Ročník 1 až 4			
		Počet tried	Žiaci Spolu	Žiaci zo SZP	Počet tried	Žiaci Spolu	Žiaci zo SZP	Počet tried	Žiaci Spolu	Žiaci zo SZP	Počet tried	Žiaci Spolu	Žiaci zo SZP	Počet tried	Žiaci Spolu	Žiaci zo SZP	
Prešov	Poprad	0	0	0	1	10	10	1	10	10	2	15	15	4	35	35	
		0	0	0	1	14	14	1	13	13	0	0	0	2	27	27	
		0	0	0	1	9	9	2	15	15	1	9	9	4	33	33	
	Prešov	1	7	7	1	8	8	1	9	8	1	9	9	4	33	32	
		0	3	3	0	1	1	0	0	0	0	2	2	0	6	6	
		1	7	7	1	11	11	1	11	11	1	12	12	4	41	41	
		0	0	0	0	0	0	1	13	13	1	11	11	2	24	24	
		0	0	0	1	8	8	0	0	0	0	0	0	1	8	8	
		0	0	0	0	0	0	1	8	8	0	0	0	1	8	8	
		1	2	2	0	0	0	1	2	2	1	2	2	3	6	6	
		0	5	5	1	10	10	0	4	4	1	8	8	2	27	27	
		0	0	0	0	0	0	0	0	0	1	10	10	1	10	10	
		Sabinov	0	0	0	1	12	12	1	12	12	1	12	12	3	36	36
			1	5	5	0	0	0	1	6	6	1	5	5	3	16	16
	1		2	2	1	3	3	1	6	5	1	3	3	4	14	13	
	Snina	0	0	0	1	6	2	0	0	0	0	0	0	1	6	2	
	Stará Ľubovňa	1	8	8	1	9	9	1	9	9	1	10	10	4	36	36	
		1	6	2	0	0	0	0	2	2	0	0	0	1	8	4	
		1	9	9	2	18	18	2	19	19	1	13	13	6	59	59	
		0	0	0	0	0	0	1	5	3	0	0	0	1	5	3	
	Stropkov	0	0	0	0	3	3	0	0	0	0	1	1	0	4	4	
		1	9	9	0	0	0	0	0	0	0	0	0	1	9	9	
	Vranov nad Topľou	0	0	0	0	0	0	0	0	0	1	10	10	1	10	10	

C 6.a Špeciálne triedy na I. stupni základných škôl

Kraj	Okres	Prvý ročník			Druhý ročník			Tretí ročník			Štvrtý ročník			Ročník 1 až 4		
		Počet tried	Žiaci Spolu	Žiaci zo SZP	Počet tried	Žiaci spolu	Žiaci zo SZP	Počet tried	Žiaci spolu	Žiaci zo SZP	Počet tried	Žiaci spolu	Žiaci zo SZP	Počet tried	Žiaci spolu	Žiaci zo SZP
Prešov	Vranov nad Topľou	0	0	0	0	0	0	0	0	0	1	7	7	1	7	7
		0	0	0	1	8	1	0	0	0	0	0	0	1	8	1
		0	0	0	0	4	4	1	7	7	0	0	0	1	11	11
		0	0	0	0	0	0	0	0	0	1	4	4	1	4	4
Súčet za kraj : Prešov		9	65	61	19	185	158	20	187	170	21	193	185	69	630	574
Trenčín	Prievidza	1	12	0	1	13	0	1	12	0	1	11	0	4	48	0
Súčet za kraj : Trenčín		1	12	0	1	13	0	1	12	0	1	11	0	4	48	0
Trnava	Galanta	0	0	0	0	0	0	0	0	0	0	2	2	0	2	2
	Hlohovec	0	0	0	0	0	0	1	3	0	0	0	0	1	3	0
	Piešťany	0	6	6	0	3	3	0	2	2	0	4	4	0	15	15
Súčet za kraj : Trnava		0	6	6	0	3	3	1	5	2	0	6	6	1	20	17
Žilina	Čadca	0	0	0	1	8	3	0	0	0	0	0	0	1	8	3
		0	4	1	0	5	3	0	4	2	0	2	2	0	15	8
	Liptovský Mikuláš	0	0	0	0	0	0	0	0	0	1	5	0	1	5	0
		0	0	0	0	3	3	1	4	4	0	6	6	1	13	13
		1	0	0	0	1	1	0	3	2	0	1	1	1	5	4
	Martin	0	1	1	0	0	0	0	1	1	0	1	0	0	3	2
		0	1	0	0	0	0	1	2	0	0	2	0	1	5	0
	Turčianske Teplice	0	0	0	0	0	0	0	0	0	0	0	0	0	0	0
0		0	0	0	0	0	0	0	0	0	0	0	0	0	0	
Súčet za kraj : Žilina		1	6	2	1	17	10	2	14	9	1	17	9	5	54	30
Celkový súčet		27	223	154	38	410	285	39	403	299	54	539	425	158	1 575	1 163

C 6.a Špeciálne triedy na II. stupni základných škôl

Kraj	Okres	Piaty ročník			Šiesty ročník			Siedmy ročník			Osmy ročník			Deviaty ročník			Ročník 5 až 9		
		Počet tried	Žiaci Spolu	Žiaci zo SZP	Počet tried	Žiaci spolu	Žiaci zo	Počet tried	Žiaci spolu	Žiaci zo	Počet tried	Žiaci spol	Žiaci zo SZP	Počet tried	Žiaci spol	Žiaci zo SZP	Počet tried	Žiaci spolu	Žiaci zo SZP
Banská Bystrica	Banská Bystrica	1	9	0	1	12	0	2	24	2	1	9	0	0	0	0	5	54	2
	Lučenec	1	1	1	0	7	7	1	5	5	0	5	5	0	2	2	2	20	20
		0	0	0	0	0	0	0	0	0	1	11	8	1	10	6	2	21	14
	Revúca	0	0	0	0	0	0	1	12	10	0	0	0	0	0	0	1	12	10
	Rimavská Sobota	1	12	12	0	0	0	0	0	0	0	0	0	0	0	0	1	12	12
		0	0	0	0	0	0	1	1	1	2	8	6	1	2	2	4	11	9
	Veľký Krtíš	1	12	7	0	9	4	0	9	6	1	16	7	1	8	1	3	54	25
Súčet za kraj : Banská Bystrica		4	34	20	1	28	11	5	51	24	5	49	26	3	22	11	18	184	92
Bratislava	Malacky	1	12	6	0	0	0	0	0	0	0	0	0	1	12	0	2	24	6
Súčet za kraj : Bratislava		1	12	6	0	0	0	0	0	0	0	0	0	1	12	0	2	24	6
Košice	Gelnica	2	19	19	2	21	21	1	11	11	2	20	20	1	12	12	8	83	83
		0	0	0	0	2	0	0	0	0	0	0	0	0	1	0	0	3	0
	Košice - okolie	1	4	4	1	9	9	0	1	1	0	1	1	0	0	0	2	15	15
		1	12	10	1	5	4	1	10	8	0	6	3	1	3	1	4	36	26
		1	14	14	0	0	0	0	0	0	0	0	0	0	0	0	1	14	14
		0	0	0	1	12	12	0	0	0	0	0	0	0	0	0	1	12	12
		0	0	0	0	3	3	0	0	0	0	2	2	0	2	2	0	7	7
		2	18	18	0	8	8	0	6	6	1	13	13	1	15	15	4	60	60
	1	11	11	1	10	10	0	0	0	0	0	0	0	0	0	2	21	21	
	Košice I	0	0	0	0	0	0	1	13	2	0	0	0	0	0	0	1	13	2

C 6.a Špeciálne triedy na II. stupni základných škôl

Kraj	Okres	Piaty ročník			Šiesty ročník			Siedmy ročník			Osmý ročník			Deviaty ročník			Ročník 5 až 9			
		Počet tried	Žiaci Spolu	Žiaci zo SZP	Počet tried	Žiaci spolu	Žiaci zo	Počet tried	Žiaci spolu	Žiaci zo	Počet tried	Žiaci spol	Žiaci zo SZP	Počet tried	Žiaci spol	Žiaci zo SZP	Počet tried	Žiaci spolu	Žiaci zo SZP	
Košice	Košice II	1	11	4	1	14	7	1	12	6	1	10	0	1	12	0	5	59	17	
	Košice III	1	11	2	1	10	2	1	12	1	0	0	0	0	0	0	3	33	5	
	Michalovce		0	0	0	0	0	0	1	6	6	0	0	0	0	0	0	1	6	6
			1	9	5	0	0	0	0	0	0	0	0	0	0	0	0	1	9	5
	Spišská Nová Ves		0	4	4	0	0	0	1	3	3	0	0	0	0	0	0	1	7	7
			0	0	0	1	9	9	0	0	0	0	0	0	0	0	0	1	9	9
			2	24	24	1	12	12	0	0	0	0	0	0	0	0	0	3	36	36
			0	0	0	0	0	0	1	9	9	0	0	0	0	0	0	1	9	9
			0	0	0	0	0	0	1	13	13	0	0	0	0	0	0	1	13	13
			1	11	11	0	0	0	1	13	13	1	15	15	0	0	0	3	39	39
			0	0	0	0	0	0	0	0	0	1	12	4	0	0	0	1	12	4
			0	0	0	1	12	8	1	10	7	0	0	0	0	0	0	2	22	15
			0	0	0	0	3	2	0	5	4	0	6	6	0	5	5	0	19	17
			2	17	17	1	7	7	0	0	0	0	0	0	0	0	0	3	24	24
	Trebišov		2	30	18	1	16	5	1	9	2	1	13	0	0	0	0	5	68	25
			0	4	3	0	3	2	0	3	2	0	1	1	1	2	2	1	13	10
			0	2	2	0	3	3	0	2	2	0	2	2	0	0	0	0	9	9
			1	0	0	1	8	7	0	11	11	0	0	0	1	9	9	3	28	27
			1	11	11	0	0	0	1	11	11	0	0	0	0	0	0	2	22	22
			0	2	2	0	9	9	0	2	2	1	1	1	0	0	0	1	14	14
		1	6	6	0	4	4	1	3	3	0	2	2	0	1	1	2	16	16	

C 6.a Špeciálne triedy na II. stupni základných škôl

Kraj	Okres	Piaty ročník			Šiesty ročník			Siedmy ročník			Osmy ročník			Deviaty ročník			Ročník 5 až 9		
		Počet tried	Žiaci Spolu	Žiaci zo SZP	Počet tried	Žiaci spolu	Žiaci zo	Počet tried	Žiaci spolu	Žiaci zo	Počet tried	Žiaci spol	Žiaci zo SZP	Počet tried	Žiaci spol	Žiaci zo SZP	Počet tried	Žiaci spolu	Žiaci zo SZP
Košice	Trebišov	1	1	1	0	1	0	0	3	2	0	5	2	0	0	0	1	10	5
		1	12	3	0	0	0	0	0	0	0	0	0	0	0	0	1	12	3
		0	0	0	0	0	0	1	8	7	0	0	0	0	6	6	1	14	13
		2	16	13	2	17	14	1	7	6	0	3	3	0	0	0	5	43	36
		0	4	4	0	2	2	0	3	3	0	3	3	0	8	8	0	20	20
Súčet za kraj : Košice		25	253	206	16	200	160	16	186	141	8	115	78	6	76	61	71	830	646
Nitra	Komárno	0	0	0	0	0	0	0	0	0	1	24	0	0	0	0	1	24	0
	Levice	2	29	0	1	17	0	1	18	0	0	0	0	0	0	0	4	64	0
	Šaľa	0	0	0	0	0	0	0	8	5	0	0	0	0	0	0	0	8	5
Súčet za kraj : Nitra		2	29	0	1	17	0	1	26	5	1	24	0	0	0	0	5	96	5
Prešov	Bardejov	0	0	0	1	11	11	0	0	0	1	9	9	0	0	0	2	20	20
		0	0	0	0	0	0	0	0	0	1	6	0	0	0	0	1	6	0
		1	11	11	0	0	0	0	0	0	0	0	0	0	0	0	1	11	11
		2	18	18	2	21	21	2	25	25	2	21	21	1	6	6	9	91	91
		0	0	0	0	0	0	0	0	0	1	9	3	0	0	0	1	9	3
	Humenné	1	10	10	0	0	0	0	0	0	0	0	0	0	0	0	1	10	10
	Kežmarok	0	5	1	0	4	1	1	5	3	0	1	0	0	3	3	1	18	8
	1	10	3	1	12	5	1	12	6	1	12	8	0	0	0	4	46	22	
	Levoča	0	2	2	0	6	6	0	6	3	0	0	0	0	6	3	0	20	14
	0	0	0	0	0	0	0	4	2	0	3	2	0	2	2	0	9	6	

C 6.a Špeciálne triedy na II. stupni základných škôl

Kraj	Okres	Piaty ročník			Šiesty ročník			Siedmy ročník			Osmý ročník			Deviaty ročník			Ročník 5 až 9		
		Počet tried	Žiaci Spolu	Žiaci zo SZP	Počet tried	Žiaci spolu	Žiaci zo	Počet tried	Žiaci spolu	Žiaci zo	Počet tried	Žiaci spol	Žiaci zo SZP	Počet tried	Žiaci spol	Žiaci zo SZP	Počet tried	Žiaci spolu	Žiaci zo SZP
Prešov	Poprad	1	10	5	1	12	6	1	11	7	0	0	0	0	0	0	3	33	18
		1	11	11	1	9	9	1	10	8	1	10	7	1	6	4	5	46	39
		0	0	0	1	12	6	0	0	0	0	0	0	0	0	0	1	12	6
		0	0	0	0	3	3	0	0	0	0	0	0	0	0	0	0	3	3
		0	0	0	1	12	12	0	0	0	0	0	0	0	0	0	1	12	12
		1	11	11	1	13	13	1	10	10	0	0	0	1	8	8	4	42	42
		1	9	9	0	0	0	0	0	0	0	0	0	0	0	0	1	9	9
	Prešov	0	2	2	0	5	5	0	0	0	0	4	4	0	3	3	0	14	14
		0	0	0	0	0	0	0	0	0	1	10	7	1	10	5	2	20	12
		1	2	2	0	1	1	0	0	0	0	3	3	0	0	0	1	6	6
		0	0	0	1	10	7	2	17	11	0	0	0	0	5	5	3	32	23
		0	6	6	0	6	6	0	4	4	1	8	8	0	4	4	1	28	28
		0	0	0	0	0	0	0	0	0	1	9	1	1	8	1	2	17	2
		0	0	0	0	0	0	0	0	0	0	0	0	0	0	0	0	0	0
	Sabinov	1	12	12	1	7	5	1	5	4	1	8	6	1	2	1	5	34	28
		1	8	8	1	4	4	0	0	0	0	0	0	0	0	0	2	12	12
		0	4	4	1	10	10	1	11	11	1	12	12	1	6	6	4	43	43
	Snina	0	0	0	1	7	3	0	0	0	0	0	0	0	0	0	1	7	3
	Stará Ľubovňa	5	42	42	2	25	25	1	8	8	1	9	9	0	0	0	9	84	84
		1	10	10	0	0	0	1	10	10	1	12	12	1	9	9	4	41	41
	Stropkov	1	8	6	0	0	0	0	0	0	0	0	0	0	0	0	1	8	6
		0	4	4	0	0	0	0	0	0	0	0	0	0	0	0	0	4	4

C 6.a Špeciálne triedy na II. stupni základných škôl

Kraj	Okres	Piaty ročník			Šiesty ročník			Siedmy ročník			Osmy ročník			Deviaty ročník			Ročník 5 až 9		
		Počet tried	Žiaci Spolu	Žiaci zo SZP	Počet tried	Žiaci spolu	Žiaci zo	Počet tried	Žiaci spolu	Žiaci zo	Počet tried	Žiaci spol	Žiaci zo SZP	Počet tried	Žiaci spol	Žiaci zo SZP	Počet tried	Žiaci spolu	Žiaci zo SZP
Prešov	Vranov nad Topľou	1	8	3	0	0	0	0	0	0	0	0	0	0	0	0	1	8	3
		1	11	6	1	10	3	1	10	7	0	0	0	0	0	0	3	31	16
Súčet za kraj : Prešov		21	214	186	17	200	162	14	148	119	14	146	112	8	78	60	74	786	639
Trenčín	Prievidza	1	11	0	1	11	0	1	11	0	0	0	0	0	0	0	3	33	0
Súčet za kraj : Trenčín		1	11	0	1	11	0	1	11	0	0	0	0	0	0	0	3	33	0
Trnava	Dunajská Streda	0	0	0	1	10	2	0	0	0	0	0	0	0	0	0	1	10	2
	Hlohovec	0	6	2	0	0	0	1	4	1	0	0	0	0	5	0	1	15	3
Súčet za kraj : Trnava		0	6	2	1	10	2	1	4	1	0	0	0	0	5	0	2	25	5
Žilina	Čadca	0	0	0	1	10	3	0	0	0	0	0	0	0	0	0	1	10	3
	Liptovský Mikuláš	1	7	7	0	3	3	1	2	2	0	0	0	0	0	0	2	12	12
		0	3	1	0	0	0	0	0	0	0	0	0	0	3	1			
	Martin	0	2	0	0	0	0	0	0	0	0	0	0	0	0	0	0	2	0
	Turčianske Teplice	0	1	0	0	1	0	0	2	0	0	0	0	0	0	0	0	4	0
Súčet za kraj : Žilina		1	13	8	1	14	6	1	4	2	0	0	0	0	0	0	3	31	16
Celkový súčet		55	572	428	38	480	341	39	430	292	28	334	216	18	193	132	178	2 009	1 409

C 6. b Špecializované triedy v základných školách

Kraj	Okres	Prvý ročník			Druhý ročník			Tretí ročník			Štvrtý ročník			Ročník 1 až 4		
		Počet tried	Žiaci Spolu	Žiaci zo SZP	Počet tried	Žiaci spolu	Žiaci zo SZP	Počet tried	Žiaci spolu	Žiaci zo SZP	Počet tried	Žiaci spolu	Žiaci zo SZP	Počet tried	Žiaci spolu	Žiaci zo SZP
Banská Bystrica	Brezno	1	8	8	0	0	0	0	0	0	0	0	0	1	8	8
	Lučenec	0	0	0	1	10	7	1	12	9	0	0	0	2	22	16
	Veľký Krtíš	0	7	1	0	4	3	0	3	0	0	11	5	0	25	9
Súčet za kraj : Banská Bystrica		1	15	9	1	14	10	1	15	9	0	11	5	3	55	33
Košice	Michalovce	1	7	6	0	5	5	0	0	0	0	0	0	1	12	11
	Špišská Nová Ves	1	17	17	0	0	0	0	0	0	0	0	0	1	17	17
Súčet za kraj : Košice		2	24	23	0	5	5	0	0	0	0	0	0	2	29	28
Prešov	Humenné	1	8	0	1	9	1	1	11	1	1	13	1	4	41	3
	Levoča	0	0	0	0	0	0	1	6	5	0	0	0	1	6	5
	Stará Ľubovňa	1	9	0	0	2	0	1	8	0	0	7	0	2	26	0
	Vranov nad Topľou	1	9	9	0	0	0	0	0	0	0	0	0	1	9	9
Súčet za kraj : Prešov		3	26	9	1	11	1	3	25	6	1	20	1	8	82	17
Žilina	Čadca	0	0	0	0	0	0	1	8	3	0	0	0	1	8	3
Súčet za kraj : Žilina		0	0	0	0	0	0	1	8	3	0	0	0	1	8	3
Celkový súčet		6	65	41	2	30	16	5	48	18	1	31	6	14	174	81

METODICKÝ POKYN

pre vyplňovanie formulára

V tomto metodickom pokyne sú uvedené podrobné informácie pre vyplňovanie formulára. Formulár je prístupný na internetovej stránke www.rocepo.sk v sekcii Dokumenty → Výskum. Formulár vyplňujú všetky základné školy, ktoré vyplňali výkaz Škol(MŠ SR) 3-01 a Škol(MŠ SR) 4-01 a ich prílohy. Vyplnené dotazníky zašlú elektronickou poštou do 6.11.2009 na vyskum@rocepo.sk

Vysvetlivky k vyplňovaniu údajov.

Vo formulári je potrebné vyplniť len údaje podfarbené bledomodrou farbou.

Identifikačné údaje školy

Kód školy (IČO) – uvádza sa identifikačné číslo organizácie musí byť zhodné s výkazom Škol(MŠ SR) 3-01 a Škol(MŠ SR) 4-01

Názov školy, obec, ulica, okres, kód okresu musí byť zhodný s výkazom Škol(MŠ SR) 3-01 a Škol(MŠ SR) 4-01

Kontaktná osoba – osoba zodpovedná za vyplnenie formuláru

E-mail a telefón – uvádzať kontaktnú osobu

Tabuľka 1 – Žiaci prijatí na strednú školu

Uvedú sa žiaci, ktorí boli prijatí na stredné školy z daných ročníkov (neuvádzať žiakov, ktorí prešli na osemročné gymnáziá).

Tabuľka 5 – Výchovno-vzdelávacie výsledky

Počet tried – uvádza sa počet tried v ročníku. Trieda, v ktorej sa spoločne vyučujú žiaci viacerých ročníkov, pri rozpise podľa ročníkov sa uvedie podiel súčtu ročníkov v triede.

Príklad 1: V škole je v jednej triede x žiakov 1.ročníka, y žiakov 2.ročníka a z žiakov 3.ročníka - v **tabuľke 5**, v stĺpci počet tried sa uvedie pri 1.ročníku číslo 0,33, pri 2.ročníku 0,33 a pri 3.ročníku číslo 0,33.

Príklad 2: V škole je v jednej triede x žiakov 1.ročníka a y žiakov 2.ročníka - v **tabuľke 5**, v stĺpci počet tried sa uvedie pri 1.ročníku číslo 0,5 a pri 2.ročníku 0,5 .

Počet asistentov učiteľa – Ak asistent pracoval len v triedach jedného ročníka, uvedie sa číslo 1. Ak asistent pracoval v triedach viacerých ročníkov, uvádza sa v každom ročníku, v ktorom pracoval, pomerne.

Príklad1: Asistent učiteľa pracoval v dvoch triedach 1.ročníka a v jednej triede 2.ročníka - v **tabuľke 5**, v stĺpci počet asistentov učiteľa sa pri 1.ročníku uvedie číslo 0,5 a pri 2.ročníku číslo 0,5.

Neprospeli – uvedú sa žiaci, ktorí v školskom roku 2008/2009 neprospeli.

Pozitívne opatrenia – uvedie sa súčet všetkých pochvál triednym učiteľom a pochvál riaditeľom školy, udelených počas celého školského roka žiakom v danom ročníku za obidva polroky.

Negatívne opatrenia – uvedie sa súčet všetkých napomenutí triednym učiteľom, pokarhaní triednym učiteľom a pokarhaní riaditeľom školy, udelených počas celého školského roka žiakom v danom ročníku, ako aj znížených známok zo správania za obidva polroky.

Dokončenie povinnej školskej dochádzky v ZŠ – uvádzajú sa iba žiaci, ktorí dokončili povinnú školskú dochádzku na vykazujúcej škole a nepokračujú v školskej dochádzke na inom type alebo druhu školy.

Tabuľka 8 – Asistent učiteľa

Vyplňujú iba školy, kde v školskom roku 2008/2009 pracoval asistent učiteľa. Údaje za každú triedu, v ktorej asistent učiteľa pracoval, sa vyplňajú v samostatnom riadku. Údaje za triedy, v ktorých asistent učiteľa nepracoval, sa nevyplňajú.

Trieda – ak sú v ročníku paralelné triedy, do stĺpca **trieda** zapíšete A,B,C... podľa toho, v ktorej triede asistent učiteľa pracoval. Triedy, v ktorých sú žiaci dvoch, alebo viacerých ročníkov zapíšete túto triedu do stĺpca **trieda** rímskou číslicou.

Úväzok – uvedie sa úväzok asistenta v príslušnej triede v hodinách. Ak asistent učiteľa má úväzok 23 hodín a pracuje v jednej triede druhého a jednej triede tretieho ročníka, súčet jeho úväzkov v hodinách v príslušných riadkoch je 23 hodín.

Vzdelanie- uvedie sa najvyšší stupeň vzdelania výberom zo zoznamu:

- 1 - VŠ druhého stupňa
- 2 - VŠ prvého stupňa
- 3 - SŠ s maturitou
- 4 - SŠ bez maturity
- 5 - ZŠ
- 6 - bez vzdelania

Prax – uvedie sa len prax na pozícii asistent učiteľa v celých rokoch

Jazyk komunity – uvedie sa: 1 - ak ovláda jazyk komunity žiakov zo SZP

0 – ak neovláda jazyk komunity žiakov zo SZP

ŠKŠ – špecializačné kvalifikačné štúdium Asistent učiteľa

- uvedie sa:
- 1 - ak absolvoval
 - 2 - ak prebieha
 - 3 – ak neabsolvoval, ale má iné osvedčenie pre výkon činnosti asistenta učiteľa
 - 4 – ak neabsolvoval a nemá iné osvedčenie pre výkon činnosti asistenta učiteľa

Nasledujúce stĺpce – podľa usmernení k **tabuľke 5**, ale len za triedy, kde pracoval asistent učiteľa.

Príklad: V škole pracovali traja asistenti učiteľa.

Prvý pracoval v dvoch triedach prvého ročníka, mal úväzok 22 hodín - v triede A pracoval 10 hodín a v triede B 12 hodín ; mal stredoškolské vzdelanie s maturitou; prax 2 roky; ovládal jazyk žiakov zo SZP; neabsolvoval ŠKŠ, ale má iné osvedčenie pre výkon činnosti asistenta učiteľa.

Druhý pracoval v troch triedach (dve triedy druhého ročníka a jedna trieda štvrtého ročníka) mal úväzok 23 hodín – v druhom ročníku v triede A pracoval 8 hodín a v triede B 9 hodín , vo štvrtom ročníku v triede B pracoval 6 hodín; mal stredoškolské vzdelanie bez maturity; bez praxe; neovládal jazyk žiakov zo SZP; prebieha ŠKŠ.

Tretí pracoval v spojenej triede tretieho a štvrtého ročníka, mal úväzok 23 hodín – v oddelení tretieho ročníka pracoval 14 hodín a v oddelení štvrtého ročníka pracoval 9 hodín ; mal základné vzdelanie; prax 4 roky; ovládal jazyk žiakov zo SZP; neabsolvoval ŠKŠ.

Interpretácia vyššie uvedených príkladov v časti tabuľky 7.

Ročník	Trieda	Úväzok	Vzdelanie	Prax	Jazyk komunity	ŠKŠ
1	A	10	3-SŠ s maturitou	2	1	3
1	B	12	3-SŠ s maturitou	2	1	3
2	A	8	4-SŠ bez maturity	0	0	2
2	B	9	4-SŠ bez maturity	0	0	2
4	B	6	4-SŠ bez maturity	0	0	2
3	I	14	5-ZŠ	4	1	4
4	I	9	5-ZŠ	4	1	4

Vo formulári sa vyskytuje pojem **sociálne znevýhodnené prostredie (SZP)**, ktoré v našom výskume charakterizujeme nasledovne:

- aspoň jeden rodič je nezamestnaný,
- aspoň jeden rodič poberá dávky v hmotnej núdzi,
- najvyššie ukončené vzdelanie aspoň jedného z rodičov je základné,
- neštandardné bytové a hygienické podmienky (napr. žiak nemá vyhradené miesto na učenie, nemá vlastnú posteľ, v byte nie je zavedená elektrická prípojka),
- vyučovací jazyk školy je iný, než jazyk, ktorým hovorí dieťa doma.

Za žiaka zo SZP považujeme takého žiaka, ak prostredie, v ktorom žije, spĺňa aspoň tri z hore uvedených kritérií.

Názov : Správa o výsledkoch prieskumu o postavení žiaka
zo sociálne znevýhodneného prostredia v školskom
systéme v Slovenskej republike

Autor : Kolektív autorov

Recenzenti : Doc. PaedDr. Ladislav Horňák, PhD.
PaedDr. Stanislav Cina

Jazyková úprava : Mgr. Dagmar Čtvrtníčková

Vydavateľ : Metodicko-pedagogické centrum Bratislava,
regionálne pracovisko Prešov

Za vydanie zodpovedá: PaedDr. Ivan Pavlov, PhD.,
generálny riaditeľ MPC

Tlač : Tlačiareň Kušnír

Náklad : 1000 ks

Rok vydania : 2011

1. vydanie

ISBN XXX-XX-XXXXX-XX-X



Ne predajné!

Určené pre vzdelávacie potreby pedagogických zamestnancov šôl
a školských zariadení Slovenska.