



**METODICKO-PEDAGOGICKÉ CENTRUM BRATISLAVA
ALOKOVANÉ PRACOVISKO PREŠOV**

Kolektív autorov

**SPRÁVA O VÝSLEDKoch PRIESKUMU
O POSTAVENÍ ŽIAKA
ZO SOCIÁLNE ZNEVÝHODNENÉHO PROSTREDIA
V ZÁKLADNÝCH ŠKOLÁCH**

2008

**METODICKO-PEDAGOGICKÉ CENTRUM BRATISLAVA
ALOKOVANÉ PRACOVISKO PREŠOV**

Kolektív autorov

**SPRÁVA O VÝSLEDKoch PRIESKUMU
O POSTAVENÍ ŽIAKA
ZO SOCIÁLNE ZNEVÝHODNENÉHO PROSTREDIA
V ZÁKLADNÝCH ŠKOLÁCH**

2008

Obsah

Úvod	3
1 Prieskum	4
1.1 Ciele prieskumu	4
1.2 Východiská prieskumu	4
1.3 Časový harmonogram prieskumu	5
1.4 Metodika prieskumu	5
1.4.1 Metodika zberu dát	6
1.5 Charakteristika výberového súboru	6
2 Výsledky prieskumu a ich interpretácia	9
2.1 Ukazovatele výchovno-vzdelávacieho procesu	9
2.2 Prospech	9
2.3 Dochádzka	11
2.4 Správanie	15
2.5 Ukončenie povinnej školskej dochádzky	19
2.6 Špeciálne a špecializované triedy v základnej škole, integrovaní žiaci ..	22
2.6.1 Špeciálne triedy v základnej škole	22
2.6.2 Špecializované triedy v základnej škole	26
2.6.3 Integrovaní žiaci v základnej škole	28
2.7 Asistenti učiteľa	29
2.8 Prechod žiakov na stredné školy	34
2.9 Školské kluby detí	36
2.10 Školské stravovanie	37
2.11 Záujmové útvary	38
3 Porovnanie prieskumov MPC 2005 a MPC ROCEPO 2007-ZŠ	39
3.1 Ukazovatele výchovno-vzdelávacieho procesu	39
3.2 Zastúpenie žiakov zo sociálne znevýhodneného prostredia v SR	39
3.3 Prospech	42
3.4 Dochádzka	45
3.5 Správanie	50
3.6 Asistenti učiteľa	54
3.7 Prechod žiakov na stredné školy	56
3.8 Školské stravovanie	61
3.9 Záujmové útvary	62
3.10 Školské kluby detí	63
4 Závery a odporúčania	65
Zoznam bibliografických odkazov	67
Prílohy	68

Úvod

Prieskum MPC ROCEPO 2007 (Metodicko-pedagogického centra v Prešove a jeho integrálnej súčasti ROCEPO: Rómske vzdelávacie, informačné, dokumentačné, poradenské a konzultačné centrum) nadväzuje na prieskum MPC 2005. Prieskumný zámer má široký rozsah, preto autori rozdelili jeho obsahovú náplň na tri časti:

1. MPC ROCEPO 2007-ŠZŠ,
2. MPC ROCEPO 2007-ZŠ,
3. MPC ROCEPO 2007-SŠ.

Táto časť je venovaná problematike MPC ROCEPO 2007-ZŠ a porovnaniu prieskumov MPC 2005 a MPC ROCEPO 2007-ZŠ.

1 Prieskum MPC ROCEPO 2007-ZŠ

1. 1 Ciele prieskumu

Základným cieľom prieskumu MPC ROCEPO 2007-ZŠ je zistiť postavenie žiakov základných škôl (ďalej žiaci ZŠ) zo sociálne znevýhodneného prostredia (ďalej SZP) vo výchovno-vzdelávacom systéme Slovenskej republiky.

Tento cieľ možno užšie špecifikovať do čiastkových cieľov:

- a) zistiť reálne zastúpenie tejto skupiny žiakov v jednotlivých krajoch SR, ročníkoch a stupňoch škôl,
- b) načrtnúť možnosti pomoci týmto žiakom.

1. 2 Východiská prieskumu

Na základe listu generálneho riaditeľa sekcie regionálneho školstva MŠ SR CD-2007-1791/14753-26:05 zo dňa 18.4.2007 POP MŠ SR na školský rok 2007/2008 bolo MPC Prešov a jeho integrálna súčasť ROCEPO poverené pokračovaním prieskumu o postavení rómskeho dieťaťa a žiaka v školskom výchovno-vzdelávacom systéme v SR.

V súlade s uvedeným listom menoval riaditeľ MPC Prešov PaedDr. Ivan Pavlov, PhD. dňa 30.5.2007 týchto členov riešiteľského tímu:

RNDr. Ľuboš Hvozdovič – vedúci tímu,

Ing. Jaroslav Buchta,

Mgr. Elena Cinová,

PhDr. Eva Farkašová, CSc.,

Mgr. Marián Fečo,

PhDr. František Godla,

Mgr. Edita Kovářová,

Mgr. Mária Olšavská,

Ing. Katarína Ondrášová,

PaedDr. Ján Pavelčák,

PaedDr. Ivan Pavlov, PhD.,

PaedDr. Alica Petrasová, PhD.,

Mgr. Eva Suchožová,

PaedDr. Viera Šándorová,

Mgr. Teťana Ustohalová.

V prvej etape pokračovania prieskumu sa riešiteľský tím sústredil na sledovanie indikátorov edukačného procesu u žiakov zo SZP na úrovni základného školstva (ďalej ZŠ). V druhej etape boli spracované výsledky prieskumu MPC ROCEPO 2007-ZŠ, v tretej etape sa porovnávali výsledky prieskumov realizovaných v ZŠ v rokoch 2005 (Prieskum MPC 2005) a 2007 (MPC ROCEPO 2007-ZŠ).

V prieskume sme použili pojem žiaci zo sociálne znevýhodneného prostredia. Zvolili sme merateľné ukazovatele, na základe ktorých možno identifikovať žiakov pochádzajúcich z tohto prostredia:

1. aspoň jeden rodič poberá dávky v hmotnej núdzi,
2. aspoň jeden rodič je nezamestnaný,
3. najvyššie ukončené vzdelanie aspoň jedného z rodičov je základné,
4. neštandardné bytové a hygienické podmienky (napr. žiak nemá vyhradené miesto na učenie, nemá vlastnú posteľ, v byte nie je zavedená elektrická prípojka),

5. vyučovací jazyk školy je iný než jazyk, ktorým hovorí dieťa doma.
 Za žiaka zo SZP sme považovali toho, ktorého rodinné a výchovné prostredie spĺňa aspoň tri z uvedených kritérií.

1. 3 Časový harmonogram prieskumu

Tabuľka 1. 1
 Postup v prieskume MPC ROCEPO 2007-ZŠ

P. č.	Názov úlohy	Začiatok	Koniec
1.	Tvorba vstupných formulárov	august 2007	september 2007
2.	Tvorba sprievodného listu	september 2007	september 2007
3.	Distribúcia podkladov základným školám	október 2007	október 2007
4.	Tvorba programu na vyhodnotenie	október 2007	december 2007
5.	Spracovanie vstupných údajov	december 2007	február 2008
6.	Vyhodnocovanie prieskumu	marec 2008	október 2008
7.	Konečná úprava dokumentu	november 2008	december 2008

1. 4 Metodika prieskumu

Základné školy (pozri prílohu A) boli oslovené sprievodným listom, ktorý obsahoval základné informácie o prieskume a pokyny, ako získať a vyplniť formulár na zber štatistických údajov (pozri prílohu B). Kvôli možnosti porovnania sme využili podobné ukazovatele ako pre špeciálne základné školy, kde zber údajov prebiehal paralelne.

V prílohovej časti C predkladáme prehľad tabuliek s jednotlivými sledovanými ukazovateľmi (pozri prílohu C):

Tabuľky C 1 – Žiaci ZŠ prijatí na stredné školy (údaje v tabuľkách sú spracované jednotlivo pre každý kraj v SR a za príslušné okresy v tomto kraji).

Tabuľky C 2 – Počty žiakov ZŠ navštevujúcich školské kluby detí (údaje v tabuľkách sú spracované podľa krajov a príslušných okresov v SR).

Tabuľky C 3 – Počty žiakov ZŠ, pre ktorých je zabezpečené školské stravovanie (údaje v tabuľkách sú spracované jednotlivo pre každý kraj v SR a za príslušné okresy v tomto kraji).

Tabuľky C 4 – Záujmová činnosť (údaje v tabuľkách sú spracované jednotlivo pre každý kraj v SR a za príslušné okresy v tomto kraji).

Tabuľky C 5 – Údaje o počtoch asistentov učiteľa, skladbe žiakov ZŠ, výchovno-vzdelávacích výsledkoch, dochádzke, správaní žiakov ZŠ sú spracované jednotlivo pre každý kraj v SR a za príslušné okresy v tomto kraji.

Tabuľky C 6 – Údaje o špeciálnych a špecializovaných triedach v ZŠ.

1. 4. 1 Metodika zberu dát

Zber údajov prebiehal v elektronickej forme. Z požadovaných ukazovateľov boli spracované vstupné formuláre vo formáte MS Excel a následne publikované na našej doméne www.rocepo.sk.

Vrátilo sa 898 súborov. Na ich spracovanie vo formáte MS Excel sme vytvorili program, pomocou ktorého bolo možné postupne transformovať údaje do databázového súboru vhodného na ďalšie spracovanie. Skúsenosti získané touto formou komunikácie a spracovania nás presvedčajú o jej výhodnosti vzhľadom na veľké množstvo údajov.

Na vyhodnocovanie údajov z databázy dotazníkov sme použili prezentačné prostriedky:

- MS Accessu: dotazy, formuláre, zostavy,
- MS Excelu: tabuľky, krížové tabuľky a grafy.

1. 5 Charakteristika výberového súboru

V tejto časti predkladáme informácie o počte škôl a žiakov ZŠ, ktoré sa zúčastnili prieskumu MPC ROCEPO 2007-ZŠ. Pre porovnanie uvádzame aj informácie Ústavu informácií a prognóz školstva (ďalej ÚIPŠ) publikované v štatistickej ročenke k 15. 9. 2006. Podľa týchto údajov bolo na území Slovenskej republiky 2 283 základných škôl (2 146 štátnych, 111 cirkevných, 26 súkromných).

Tabuľka 1. 2

Porovnanie počtu základných škôl medzi údajmi ÚIPŠ 2006/2007 a prieskumom MPC ROCEPO 2007-ZŠ (podľa krajov)

Kraj	Spolu		
	ÚIPŠ	Prieskum	%
Banskobystrický	297	81	27,27
Bratislavský	159	29	18,24
Košický	328	194	59,15
Nitriansky	323	105	32,51
Prešovský	455	254	55,82
Trenčiansky	203	73	35,96
Trnavský	246	88	35,77
Žilinský	272	74	27,27
SR	2 283	898	39,33

- ÚIPŠ – Ústav informácií a prognóz školstva
- Prieskum – MPC ROCEPO 2007-ZŠ
- % – podiel ($\text{Prieskum}/\text{ÚIPŠ} \cdot 100$)
- SR – Slovenská republika

Z celkového počtu 2 283 ZŠ (podľa údajov ÚIPŠ v Slovenskej republike v školskom roku 2006/2007) sa do prieskumu MPC ROCEPO 2007-ZŠ zapojilo 898 škôl, čo tvorí 39,33 %.

Poradie troch krajov s najvyšším zastúpením škôl v prieskume MPC ROCEPO 2007-ZŠ je takého:

1. Prešovský kraj 254 škôl,
2. Košický kraj 194 škôl,
3. Nitriansky kraj 105 škôl.

Tabuľka 1. 3

Skladba žiakov ZŠ zo SZP v Slovenskej republike zapojení do prieskumu MPC ROCEPO 2007-ZŠ (podľa ročníkov)

Ročník	N	SZP	%
0.	1 585	1 358	85,68
1.	23 699	4 930	20,80
2.	22 904	4 165	18,18
3.	23 013	3 792	16,48
4.	23 444	3 647	15,56
5.	22 965	3 499	15,24
6.	23 430	3 001	12,81
7.	25 225	2 675	10,60
8.	26 767	2 048	7,65
9.	25 130	1 390	5,53
Spolu	218 162	30 505	13,98

N – všetci žiaci

SZP – žiaci zo sociálne znevýhodneného prostredia

% – podiel ($SZP/N \cdot 100$)

Zo získaných údajov vyplýva (tabuľka 1.3), že z celkového počtu 218 162 žiakov bolo zo SZP 30 505 žiakov, čo je 13,98%. V jednotlivých ročníkoch bolo najvyššie zastúpenie žiakov zo SZP v nultom ročníku (85,68 %), v 1. ročníku (20,80 %) a v 2. ročníku (18,18%). Najnižšie zastúpenie bolo v 9. ročníku (5,53%) a v 8. ročníku (7,65%). Konštatujeme, že žiaci ZŠ zo SZP často končia povinnú školskú dochádzku v nižšom ako v 9. ročníku. Uvádzané údaje sú znázornené v grafe 1 (príloha E).

Tabuľka 1. 4

Skladba žiakov ZŠ zo SZP v Slovenskej republike prieskumu MPC ROCEPO 2007-ZŠ (podľa krajov)

Kraj	N	SZP	%
Banskobystrický	18 617	3 068	16,48
Bratislavský	9 389	168	1,79
Košický	48 941	11 030	22,54
Nitriansky	24 624	1 638	6,65
Prešovský	59 506	12 280	20,64
Trenčiansky	19 025	612	3,22
Trnavský	18 001	1 040	5,78
Žilinský	20 059	669	3,34
SR	218 162	30 505	13,98

- N – všetci žiaci
SZP – žiaci zo sociálne znevýhodneného prostredia
% – percentuálny podiel ($OR/N * 100$)
SR – Slovenská republika

Najvyššie percentuálne zastúpenie žiakov zo SZP bolo v Košickom kraji (22,54 %), v Prešovskom kraji (20,64 %) a v Banskobystrickom kraji (16,48 %). Najnižšie percentuálne zastúpenie žiakov zo SZP bolo v Bratislavskom kraji (1,79 %).

Z mapy zastúpenia žiakov zo sociálne znevýhodneného prostredia v okresoch SR podľa údajov zistených v prieskume MPC ROCEPO 2007 na obrázku 1 (príloha D) je evidentné, že najvyššie zastúpenie žiakov zo SZP je vo všetkých okresoch Košického kraja, v južných a západných okresoch Prešovského kraja a v juhovýchodných okresoch Banskobystrického kraja. Grafické znázornenie presnejšie identifikuje okresy, ktorým treba venovať zvýšenú pozornosť z hľadiska vzdelávania žiakov zo SZP.

2 Výsledky prieskumu a ich interpretácia

2.1 Ukazovatele výchovno-vzdelávacieho procesu

V tejto kapitole podrobne analyzujeme výsledky prieskumu MPC ROCEPO 2007-ZŠ, ktorého jednotlivé sledované ukazovatele spomíname v úvode podkapitoly 2.1.

V prieskume MPC ROCEPO 2007-ZŠ sme sledovali tieto ukazovatele výchovno-vzdelávacieho procesu:

- prospech,
- dochádzku,
- správanie,
- ukončenie povinnej školskej dochádzky,
- špeciálnym a špecializovaným triedam.

Zamerali sme sa tiež na počet asistentov učiteľa pôsobiacich v jednotlivých ročníkoch základnej školy pre potreby žiakov zo sociálne znevýhodneného prostredia. V ďalšej časti sme sa venovali:

- prechodu žiakov na stredné školy,
- školským klubom detí v základnej škole,
- školskému stravovaniu žiakov,
- záujmovým útvarom.

2.2 Prospech

V oblasti prospechu sme sledovali počet žiakov opakujúcich ročník vo všeobecnosti, ako aj podiel žiakov zo SZP na opakovaní ročníka (v jednotlivých ročníkoch a krajoch).

Tabuľka 2.1

Počet žiakov opakujúcich ročník – prieskum MPC ROCEPO 2007-ZŠ (podľa krajov)

Kraj	Spolu			SZP		
	N	OR	%	N	OR	%
Banskobystrický	18 617	596	3,20	3 068	437	14,24
Bratislavský	9 389	128	1,36	168	41	24,40
Košický	48 941	2 821	5,76	11 030	1 986	18,01
Nitriansky	24 624	424	1,72	1 638	250	15,26
Prešovský	59 506	1 988	3,34	12 280	1 698	13,83
Trenčiansky	19 025	185	0,97	612	73	11,93
Trnavský	18 001	446	2,48	1 040	220	21,15
Žilinský	20 059	247	1,23	669	101	15,10
SR	218 162	6 835	3,13	30 505	4 806	15,75

- N – všetci žiaci
OR – žiaci opakujúci ročník
SZP – žiaci zo sociálne znevýhodneného prostredia
% – percentuálny podiel (OR/N *100)

SR – Slovenská republika

Z tabuľky 2.1 vyplýva, že v školách zapojených do prieskumu MPC ROCEPO 2007-ZŠ opakovalo ročník celkom 6 835 žiakov, čo je 3,13 %. Najvyššie percento žiakov opakujúcich ročník bolo v Košickom kraji (5,76 %), kde z celkového počtu 48 941 žiakov v ZŠ opakovalo ročník 2 821 žiakov. Ďalší v poradí nasledoval Prešovský kraj s 3,34 % žiakov opakujúcich ročník v ZŠ. Vysoké percentuálne zastúpenie žiakov opakujúcich ročník bolo aj v Banskobystrickom kraji (3,20 %). Najnižšie percento zastúpenia žiakov opakujúcich ročník v ZŠ bolo v Trnavskom kraji (0,97 %).

V SR opakovalo ročník v ZŠ celkom 4 806 žiakov zo SZP z celkového počtu 30 505 žiakov, čo je 15,75 %. Zo 6 835 žiakov opakujúcich ročník v ZŠ bolo až 4 806 žiakov zo SZP (t.j. 70,31 %). Najvyššie percento žiakov opakujúcich ročník v ZŠ zo SZP bolo v Bratislavskom kraji (24,40 %), kde opakovalo ročník 41 žiakov z celkového počtu 168 žiakov zo SZP. Najviac žiakov zo SZP (1 986) opakujúcich ročník v ZŠ bolo v Košickom kraji. Najnižšie percentuálne zastúpenie žiakov zo SZP opakujúcich ročník v ZŠ bolo v Trenčianskom kraji (11,93 %).

Z prehľadu o počte žiakov opakujúcich ročník podľa jednotlivých krajov v prieskume MPC ROCEPO 2007-ZŠ vyplýva, že opakovanie ročníka je závažným problémom nielen v krajoch s najvyšším zastúpením žiakov zo SZP (Košický kraj, Prešovský kraj a Banskobystrický kraj), ale aj v ostatných krajoch SR.

Tabuľka 2. 2

Počet žiakov opakujúcich ročník – prieskum MPC ROCEPO 2007-ZŠ (podľa ročníkov)

Ročník	Spolu			SZP		
	N	OR	%	N	OR	%
0.	1 585	0	0,00	1 358	0	0,00
1.	23 699	1 774	7,49	4 930	1 434	29,09
2.	22 904	695	3,03	4 165	583	14,00
3.	23 013	522	2,27	3 792	396	10,44
4.	23 444	566	2,41	3 647	413	11,32
5.	22 965	1 027	4,47	3 499	705	20,15
6.	23 430	831	3,55	3 001	508	16,93
7.	25 225	757	3,00	2 675	463	17,31
8.	26 767	574	2,14	2 048	274	13,38
9.	25 130	89	0,35	1 390	30	2,16
Spolu	218 162	6 835	3,13	30 505	4 806	15,75

N – všetci žiaci

OR – žiaci opakujúci ročník

SZP – žiaci zo sociálne znevýhodneného prostredia

% – percentuálny podiel ($OR/N * 100$)

Z tabuľky 2.2 vyplýva, že z celkového počtu žiakov v ZŠ (218 162) opakovalo ročník 6 835 žiakov, t.j. 3,13 %.

Poradie percentuálneho zastúpenia žiakov opakujúcich ročník v ZŠ podľa prieskumu MPC ROCEPO 2007-ZŠ:

1. prvý ročník	7,49 %,
2. piaty ročník	4,47 %,
3. šiesty ročník	3,55 %,
4. druhý ročník	3,03 %,
5. siedmy ročník	3,00 %,
6. štvrtý ročník	2,41 %,
7. tretí ročník	2,27 %,
8. ôsmy ročník	2,14 %,
9. deviaty ročník	0,35 %,
10. nultý ročník	0,00 %.

Poradie percentuálneho zastúpenia žiakov zo SZP opakujúcich ročník v ZŠ podľa prieskumu MPC ROCEPO 2007-ZŠ:

1. prvý ročník	29,09 %,
2. piaty ročník	20,15 %,
3. siedmy ročník	17,31 %,
4. šiesty ročník	16,93 %,
5. druhý ročník	14,00 %,
6. ôsmy ročník	13,38 %,
7. štvrtý ročník	11,32 %,
8. tretí ročník	10,44 %,
9. deviaty ročník	2,16 %,
10. nultý ročník	0,00 %.

Tabuľka 2. 3

Počet žiakov opakujúcich ročník – prieskum MPC ROCEPO 2007-ZŠ (podľa stupňov)

Stupeň	Žiaci v prieskume			Žiaci opakujúci ročník		
	N	SZP	%	N	SZP	%
1. stupeň	94 645	3 557	3,76	17 892	2 826	15,79
2. stupeň	123 517	3 278	2,65	12 613	1 980	15,70
Spolu	218 162	6 835	3,13	30 505	4 806	15,75

N – počet všetkých žiakov

SZP – počet žiakov zo sociálne znevýhodneného prostredia

% – percentuálny podiel (zo SZP/N*100)

Z tabuľky 2.3 vyplýva, že z celkového počtu žiakov v ZŠ (218 162) bolo 6 835 žiakov zo SZP (3,13 %). Na prvom stupni ZŠ tvoria žiaci zo SZP 3,76 %, na druhom stupni ZŠ 2,65 %. Aj keď percentuálne zastúpenie žiakov zo SZP je 3,13 %, na opakovaní ročníka sa žiaci zo SZP podieľajú až 15,75 %.

2. 3 Dochádzka

V oblasti dochádzky sme sledovali počet vymeškaných vyučovacích hodín a neospravedlnených vyučovacích hodín vo všeobecnosti, ako aj podiel vymeškaných

vyučovacích hodín a neospravedlnených vyučovacích hodín žiakmi zo SZP (v jednotlivých ročníkoch a krajoch).

Tabuľka 2. 4

Počet vymeškaných vyučovacích hodín a vymeškaných neospravedlnených vyučovacích hodín – prieskum MPC ROCEPO 2007-ZŠ (podľa stupňov)

Stupeň	Vymeškané hodiny			Neospravedlnené hodiny		
	N	SZP	%	N	SZP	%
1. stupeň	7 147 079	2 180 360	30,51	541 538	420 620	77,67
2. stupeň	12 418 818	2 416 832	17,87	934 978	642 544	68,72
Spolu	19 565 897	4 597 192	23,50	1 476 516	1 063 164	72,00

N – všetci žiaci

SZP – žiaci zo sociálne znevýhodneného prostredia

% – percentuálny podiel ($SZP/N \cdot 100$)

Z tabuľky 2.4 vyplýva, že z celkového počtu vymeškaných vyučovacích hodín žiakmi v ZŠ (19 565 897) bolo žiakmi zo SZP vymeškaných 4 597 192 vyučovacích hodín (23,50 %). Na prvom stupni ZŠ tvoria vymeškané vyučovacie hodiny žiakmi zo SZP 30,51 %, na druhom stupni ZŠ tvoria 17,87 %. Z celkového počtu 1 476 516 vymeškaných neospravedlnených vyučovacích hodín žiakmi zo ZŠ vymeškali žiaci zo SZP 1 063 164 neospravedlnených vyučovacích hodín (72,00 %).

Tabuľka 2. 5

Podiel počtu vymeškaných vyučovacích hodín žiakmi zo SZP k celkovému počtu vymeškaných vyučovacích hodín – prieskum MPC ROCEPO 2007-ZŠ (podľa ročníkov)

Ročník	Vymeškané vyučovacie hodiny			Vymeškané neospravedlnené vyučovacie hodiny		
	N	SZP	%	N	SZP	%
0.	190 807	156 229	81,88	32 853	27 986	85,19
1.	1 751 439	578 666	33,04	158 610	121 716	76,74
2.	1 640 629	482 179	29,39	113 452	88 880	78,34
3.	1 710 772	466 360	27,26	105 318	77 179	73,28
4.	1 853 432	496 926	26,81	131 305	104 859	79,86
5.	2 152 984	643 458	29,89	256 102	205 202	80,13
6.	2 263 216	585 834	25,89	220 733	160 503	72,71
7.	2 524 424	526 507	20,86	196 062	133 685	68,19
8.	2 644 075	404 499	15,30	159 299	94 950	59,60
9.	2 834 119	256 534	9,05	93 782	48 204	51,40
Spolu	19 565 897	4 597 192	23,50	1 476 516	1 063 164	72,00

- N – všetci žiaci
 SZP – žiaci zo sociálne znevýhodneného prostredia
 % – percentuálny podiel (SZP/N*100)

Poradie ročníkov podľa percentuálneho podielu žiakov zo SZP na vymeškaných vyučovacích hodinách v prieskume MPC ROCEPO 2007-ZŠ:

1. nultý ročník 81,88 %,
2. prvý ročník 33,04 %,
3. piaty ročník 29,89 %,
4. druhý ročník 29,39 %,
5. tretí ročník 27,26 %,
6. štvrtý ročník 26,81 %,
7. šiesty ročník 25,89 %,
8. siedmy ročník 20,86 %,
9. ôsmy ročník 16,43 %,
10. deviaty ročník 9,05 %.

Poradie ročníkov podľa percentuálneho podielu žiakov zo SZP na vymeškaných neospravedlnených vyučovacích hodinách v prieskume MPC ROCEPO 2007-ZŠ:

1. nultý ročník 85,19 %,
2. piaty ročník 80,13 %,
3. štvrtý ročník 79,86 %,
4. druhý ročník 78,34 %,
5. prvý ročník 76,74 %,
6. tretí ročník 73,28 %,
7. šiesty ročník 72,71 %,
8. siedmy ročník 68,19 %,
9. ôsmy ročník 59,60 %,
10. deviaty ročník 51,40 %.

Tabuľka 2. 6

Počet vymeškaných vyučovacích hodín – prieskum MPC ROCEPO 2007-ZŠ (podľa krajov)

Kraj	N	%	SZP	%	% SZP z N
Banskobystrický	1 822 958	9,32	453 026	9,85	24,85
Bratislavský	775 198	3,96	23 413	0,51	3,02
Košický	5 226 107	26,71	1 738 190	37,81	33,26
Nitriansky	2 187 171	11,18	276 271	6,01	12,63
Prešovský	5 198 512	26,57	1 755 874	38,19	33,77
Trenčiansky	1 358 535	6,94	74 065	1,61	5,45
Trnavský	1 492 129	7,63	175 774	3,82	11,78
Žilinský	1 505 287	7,69	100 579	2,19	6,68
SR	19 565 897	100,00	4 597 192	100,00	23,50

N – celkový počet vymeškaných vyučovacích hodín

SZP – celkový počet vymeškaných vyučovacích hodín žiakmi zo SZP
 % – percento vymeškaných hodín z celkového počtu
 % SZP z N – percento vymeškaných hodín žiakmi zo SZP z celkového počtu vymeškaných hodín
 v jednotlivých krajoch (SZP/N*100)
 SR – Slovenská republika

Výsledky zaznamenané v tabuľke 2.6 prieskumu MPC ROCEPO 2007-ZŠ poukazujú na skutočnosť, že na celkovom počte vymeškaných hodín v SR (19 565 897) sa najvyšším percentom podieľajú žiaci v Košickom kraji (26,71 %) a v Prešovskom kraji (26,57 %). V rámci SR sa na vymeškaných vyučovacích hodinách žiakmi zo SZP (4 597 192) podieľajú najviac žiaci v Prešovskom kraji (38,19 %) a v Košickom kraji (37,81 %).

Poradie troch krajov s najvyšším percentuálnym zastúpením vymeškaných hodín žiakmi zo SZP z celkového počtu vymeškaných hodín je takéto:

1. Prešovský kraj 33,77 %,
2. Košický kraj 33,26 %,
3. Banskobystrický kraj 24,85 %,
4. Nitriansky kraj 11,18 %,
5. Žilinský kraj 7,69 %,
6. Trnavský kraj 7,63 %,
7. Trenčiansky kraj 6,94 %,
8. Bratislavský kraj 3,96 %.

Tabuľka 2. 7

Počet vymeškaných neospravedlnených vyučovacích hodín – prieskum MPC ROCEPO 2007-ZŠ (podľa krajov)

Kraj	N	%	SZP	%	% SZP z N
Banskobystrický	127 525	8,64	90 173	8,48	70,71
Bratislavský	17 278	1,17	5 412	0,51	31,32
Košický	727 314	49,26	525 619	49,44	72,27
Nitriansky	106 198	7,19	64 175	6,04	60,43
Prešovský	400 950	27,16	326 776	30,74	81,50
Trenčiansky	16 792	1,14	5 897	0,55	35,12
Trnavský	56 727	3,84	33 292	3,13	58,69
Žilinský	23 732	1,61	11 820	1,11	49,80
SR	1 476 516	100,00	1 063 164	100,00	72,00

N – celkový počet vymeškaných neospravedlnených vyučovacích hodín
 SZP – celkový počet vymeškaných neospravedlnených vyučovacích hodín žiakmi zo SZP
 % – percento vymeškaných neospravedlnených hodín z celkového počtu
 % SZP z N – percento vymeškaných neospravedlnených hodín žiakmi zo SZP z celkového počtu vymeškaných hodín v jednotlivých krajoch (SZP/N*100)
 SR – Slovenská republika

Výsledky zaznamenané v tabuľke 2.8 prieskumu MPC ROCEPO 2007-ZŠ poukazujú na to, že na celkovom počte 1 476 516 vymeškaných neospravedlnených hodín sa najviac podieľajú žiaci v Košickom kraji (49,26 %) a Prešovskom kraji (27,16 %). Na 1 063 164 vymeškaných neospravedlnených vyučovacích hodinách žiakmi zo SZP sa najviac podieľajú žiaci v Košickom kraji (49,44 %) a v Prešovskom kraji (30,74 %).

Poradie krajov podľa percenta vymeškaných neospravedlnených hodín žiakmi zo SZP z celkového počtu vymeškaných neospravedlnených hodín v jednotlivých krajoch je takéto:

1. Prešovský kraj 81,50 %,
2. Košický kraj 72,27 %,
3. Banskobystrický kraj 70,71 %,
4. Nitriansky kraj 60,43 %,
5. Trnavský kraj 58,69 %,
6. Žilinský kraj 49,80 %,
7. Trenčiansky kraj 35,12 %,
8. Bratislavský kraj 31,32 %.

2. 4 Správanie

V oblasti správania sme sledovali pozitívne (pochvaly) a negatívne výchovné opatrenia (pokarhania a znížené známky zo správania).

Tabuľka 2. 8

Počet udelených výchovných opatrení – prieskum MPC ROCEPO 2007-ZŠ

Výchovné opatrenia	N	SZP	%
Pozitívne	49 414	3 470	7,02
Negatívne	25 811	10 748	41,64

N – všetci žiaci

SZP – žiaci zo sociálne znevýhodneného prostredia

% – percentuálny podiel ($SZP/N \cdot 100$)

Ako ukazuje tabuľka 2. 8 v prieskume MPC ROCEPO 2007-ZŠ sa žiaci zo SZP podieľali na pozitívnych výchovných opatreniach 7,02 %, ale na negatívnych výchovných opatreniach až 41,65 %.

Tabuľka 2. 9

Positívne výchovné opatrenia v jednotlivých krajoch SR – prieskum MPC ROCEPO 2007-ZŠ (podľa krajov a stupňov)

Kraj	1. stupeň			2. stupeň			Spolu		
	N	SZP	%	N	SZP	%	N	SZP	%
Banskobystrický	2 503	177	7,07	2 862	106	3,70	5 365	283	5,27
Bratislavský	1 569	17	1,08	1 660	13	0,78	3 123	30	0,96
Košický	4 531	750	16,55	5 237	461	8,80	9 768	1 211	12,40
Nitriansky	2 832	207	7,31	2 984	208	6,97	5 816	415	7,14
Prešovský	5 824	643	11,04	5 309	368	6,93	11 133	1 011	9,08
Trenčiansky	2 414	47	1,95	2 577	158	6,13	4 991	205	4,11
Trnavský	1 564	65	4,15	1 667	69	4,14	3 231	134	4,15
Žilinský	2 983	91	3,05	3 004	90	2,99	5 987	181	3,02
SR	24 220	1 997	8,24	25 194	1 473	5,84	49 414	3 470	7,02

- N – všetci žiaci
 SZP – žiaci zo sociálne znevýhodneného prostredia
 % – percentuálny podiel ($SZP/N \cdot 100$)
 SR – Slovenská republika

Najviac pozitívnych výchovných opatrení sme zaznamenali v krajoch s najvyšším počtom žiakov zo SZP (Prešovský kraj, Košický kraj). Uvádzame poradie troch krajov s najvyšším percentuálnym zatúpením pozitívnych výchovných opatrení u žiakov zo SZP podľa stupňov v ZŠ.

Prvý stupeň ZŠ:

1. Košický kraj 16,55 %,
2. Prešovský kraj 11,04 %,
3. Nitriansky kraj 7,31 %.

Druhý stupeň ZŠ:

1. Košický kraj 8,80 %,
2. Nitriansky kraj 6,97 %,
3. Prešovský kraj. 6,93 %.

Spolu:

1. Košický kraj 12,40 %,
2. Prešovský kraj 9,08 %,
3. Nitriansky kraj. 7,14 %.

Pre názornosť predkladáme tabuľku 2.10, ktorá obsahuje údaje s najvyšším zastúpením pozitívne výchovných opatrení udelených žiakom zo SZP podľa jednotlivých ročníkov v troch krajoch SR (Prešovský kraj, Košický kraj, Banskobystrický kraj) s najvyšším zastúpením žiakov zo SZP.

Tabuľka 2.10

Positívne výchovné opatrenia v troch krajoch SR s najvyšším zastúpením žiakov zo SZP – prieskum MPC ROCEPO 2007-ZŠ (podľa ročníkov)

Ročník	kraj								
	Prešovský			Košícký			Banskobystrický		
	N	SZP	%	N	SZP	%	N	SZP	%
0.	62	59	95,16	98	89	90,82	11	11	100,00
1.	1 101	159	14,44	927	166	17,90	577	60	10,39
2.	1 180	147	12,46	1 157	167	14,43	599	33	5,51
3.	2 342	121	5,16	1 214	176	14,49	637	36	5,65
4.	1 139	157	13,78	1 135	152	13,39	679	37	5,44
5.	953	99	10,39	974	84	8,62	481	32	6,65
6.	1 006	67	6,66	1 051	86	8,18	566	17	3,00
7.	1 260	86	6,82	971	81	8,34	574	17	2,96
8.	1 074	64	5,96	1 033	112	10,84	617	21	3,40
9.	1 016	52	5,11	1 208	98	8,11	624	19	3,04
Spolu	11 133	1 011	9,08	9 768	1 211	12,39	5 365	283	5,27

N – všetci žiaci

SZP – žiaci zo sociálne znevýhodneného prostredia

% – percentuálny podiel ($SZP/N \cdot 100$)

Z tabuľky 2.10 vyplýva, že najvyššie percento udelených pozitívnych výchovných opatrení žiakom zo SZP je v nulťom ročníku v Banskobystrickom kraji (100 %). Najnižšie percento udelených pozitívnych výchovných opatrení žiakom zo SZP je v siedmom ročníku v Banskobystrickom kraji (2,96 %). V rámci jednotlivých ročníkov v troch krajoch s najvyšším zastúpením žiakov zo SZP je percentuálne poradie v počte udelených pozitívnych výchovných opatrení u žiakov zo SZP takéto:

Prešovský kraj:

1. nulťy ročník 95,16 %,
2. prvý ročník 14,44 %,
3. štvrtý ročník 13,78 %.

Košický kraj:

1. nulťy ročník 90,82 %,
2. prvý ročník 17,90 %,
3. tretí ročník 14,49 %.

Banskobystrický kraj:

1. nulťy ročník 100,00 %,
2. prvý ročník 10,39 %,
3. piaty ročník 6,65 %.

Tabuľka 2.11

Negatívne výchovné opatrenia udelené žiakom ZŠ v SR – prieskum MPC ROCEPO 2007-ZŠ (podľa stupňov a krajov)

Kraj	1. stupeň			2. stupeň			Spolu		
	N	SZP	%	N	SZP	%	N	SZP	%
Banskobystrický	593	300	50,59	1 935	604	31,21	2 528	904	35,76
Bratislavský	160	20	12,50	927	34	3,67	1 087	54	4,97
Košický	2 083	1 665	79,93	4 285	2 123	49,54	6 368	3 788	59,48
Nitriansky	459	269	58,61	2 454	565	23,02	2 913	834	28,63
Prešovský	1 350	1 134	84,00	5 226	3 292	62,99	6 576	4 426	67,31
Trenčiansky	359	52	14,48	1 766	106	6,00	2 125	158	7,44
Trnavský	289	102	35,29	1 533	280	18,26	1 822	382	20,97
Žilinský	305	61	20,00	2 087	141	6,76	2 392	202	8,44
SR	5 598	3 603	64,36	20 213	7 145	35,35	25 811	10 748	41,64

N – všetci žiaci

SZP – žiaci zo sociálne znevýhodneného prostredia

% – percentuálny podiel ($SZP/N \cdot 100$)

SR – Slovenská republika

Najvyšší počet negatívnych výchovných opatrení sme zaznamenali v krajoch s najvyšším počtom žiakov zo SZP (Prešovský kraj, Košický kraj a Banskobystrický kraj). Uvádzame poradie troch krajov s najvyšším percentuálnym zastúpením negatívnych výchovných opatrení u žiakov zo SZP podľa stupňov v ZŠ:

Prvý stupeň ZŠ:

1. Prešovský kraj 84,00 %,
2. Košický kraj 79,93 %,
3. Nitriansky kraj 58,82 %.

Druhý stupeň ZŠ:

1. Prešovský kraj 62,99 %,
2. Košický kraj 49,54 %,
3. Banskobystrický kraj 31,21 %.

Spolu:

1. Prešovský kraj 67,31 %,
2. Košický kraj 59,48 %,
3. Banskobystrický kraj 35,76 %.

Pre názornosť predkladáme tabuľku 2.12, ktorá obsahuje údaje s najvyšším zastúpením negatívnych výchovných opatrení udelených žiakom zo SZP podľa jednotlivých ročníkov v troch krajoch SR s najvyšším zastúpením žiakov zo SZP.

Tabuľka 2. 12

Negatívne výchovne opatrenia v troch krajoch SR s najvyšším zastúpením žiakov zo SZP – prieskum MPC ROCEPO 2007-ZŠ (podľa ročníkov)

Ročník	Kraj								
	Prešovský			Košický			Banskobystrický		
	N	SZP	%	N	SZP	%	N	SZP	%
0.	39	37	94,87	141	141	100,00	12	12	100,00
1.	238	209	87,82	395	349	88,35	89	61	68,54
2.	377	327	86,74	471	379	80,47	136	57	41,91
3.	273	230	84,25	427	332	77,75	149	74	49,66
4.	429	331	77,16	649	464	71,49	207	96	46,38
5.	1 280	1 016	79,38	956	645	67,47	367	203	55,31
6.	1 058	766	72,40	886	500	56,43	353	162	45,89
7.	1 206	762	63,18	974	431	44,25	419	103	24,58
8.	862	386	44,78	895	372	41,56	421	83	19,71
9.	814	362	44,47	574	175	30,49	375	53	14,13
Spolu	6 576	4 426	67,31	6 368	3 788	59,48	2 528	904	35,76

N – všetci žiaci

SZP – žiaci zo sociálne znevýhodneného prostredia

% – percentuálny podiel ($SZP/N \cdot 100$)

Konštatujeme, že v uvedených krajoch sa na počte udelených negatívnych výchovných opatrení podieľa vysoký počet žiakov zo SZP. V rámci jednotlivých ročníkov v troch krajoch s najvyšším zastúpením žiakov zo SZP je percentuálne poradie v počte udelených negatívnych výchovných opatrení u žiakov zo SZP takéto:

Prešovský kraj:

1. nultý ročník 94,87 %,
2. prvý ročník 87,82 %,
3. druhý ročník 86,74 %.

Košický kraj:

1. nultý ročník 100,00 %,
2. prvý ročník 88,35 %,
3. druhý ročník 80,47 %.

Banskobystrický kraj:

1. nultý ročník 100,00 %,
2. prvý ročník 68,54 %,
3. piaty ročník 55,31 %.

2.5 Ukončenie povinnej školskej dochádzky

V tejto časti prieskumu sme sledovali ukončenie povinnej školskej dochádzky v školskom roku 2006/2007. Predkladáme výsledky jednotlivých zistení podľa ročníkov a krajov.

Tabuľka 2. 13

Počet žiakov, ktorí ukončili povinnú školskú dochádzku – prieskum MPC ROCEPO 2007-ZŠ (podľa ročníkov)

Ročník	N			SZP		
	spolu	PŠD	%	spolu	PŠD	%
0.	314	0	0,00	220	0	0,00
1.	786	0	0,00	541	0	0,00
2.	882	3	0,34	590	1	0,17
3.	909	1	0,11	596	1	0,17
4.	947	8	0,84	608	6	0,99
5.	1 103	23	2,09	745	15	2,01
6.	1 230	39	3,17	779	34	4,36
7.	1 280	116	9,06	790	96	12,15
8.	1 173	178	15,17	675	142	21,04
9.	1 051	596	56,71	600	394	65,67
Spolu	9 675	964	9,96	6 144	689	11,21

N – všetci žiaci

SZP – žiaci zo sociálne znevýhodneného prostredia

PŠD – žiaci, ktorí ukončili povinnú školskú dochádzku v ZŠ

% – percentuálny podiel (PŠD/spolu*100)

V školskom roku 2006/2007 ukončilo povinnú školskú dochádzku v školách zapojených v prieskume MPC ROCEPO 2007-ZŠ 964 žiakov, čo predstavovalo 9,96 % zo všetkých žiakov. Z celkového počtu žiakov zo SZP (689 žiakov) až 11,21 % žiakov končí povinnú školskú dochádzku v ZŠ. Za pozornosť stojí skutočnosť, že niektorí žiaci končia povinnú školskú dochádzku už na prvom stupni ZŠ.

Tabuľka 2. 14a

Počet žiakov, ktorí ukončili povinnú školskú dochádzku na prvom stupni ZŠ – prieskum MPC ROCEPO 2007-ZŠ (podľa krajov)

Kraj	0. ročník			1. ročník			2. ročník			3. ročník			4. ročník		
	N	SZP	%	N	SZP	%	N	SZP	%	N	SZP	%	N	SZP	%
Banskobystrický	0	0	-	0	0	-	0	0	-	0	0	-	1	0	0,00
Bratislavský	0	0	-	0	0	-	0	0	-	0	0	-	0	0	-
Košický	0	0	-	0	0	-	3	1	33,33	0	0	-	4	3	75,00
Nitriansky	0	0	-	0	0	-	0	0	-	0	0	-	0	0	-
Prešovský	0	0	-	0	0	-	0	0	-	0	0	-	2	2	100,00
Trenčiansky	0	0	-	0	0	-	0	0	-	0	0	-	1	1	100,00
Trnavský	0	0	-	0	0	-	0	0	-	1	1	100,00	0	0	-
Žilinský	0	0	-	0	0	-	0	0	-	0	0	-	0	0	-
SR	0	0	-	0	0	-	3	1	33,33	1	1	100,00	8	6	75,00

N – všetci žiaci
 SZP – žiaci zo sociálne znevýhodneného prostredia
 % – percentuálny podiel (SZP/N*100)
 SR – Slovenská republika

Z tabuľky 2.14a vyplýva, že na I. stupni ZŠ ukončilo povinnú školskú dochádzku spolu 12 žiakov, z toho bolo 8 žiakov zo SZP.

Tabuľka 2. 14b

Žiaci, ktorí ukončili povinnú školskú dochádzku na druhom stupni ZŠ – prieskum MPC ROCEPO 2007-ZŠ (podľa krajov)

Kraj	5. ročník			6. ročník			7. ročník			8. ročník			9. ročník		
	N	SZP	%	N	SZP	%	N	SZP	%	N	SZP	%	N	SZP	%
Banskobystrický	0	0	-	3	3	100	15	11	73,33	21	18	85,71	97	63	64,95
Bratislavský	0	0	-	1	1	100	3	1	33,33	0	0	-	21	3	14,29
Košický	19	12	63,16	17	15	88,24	42	37	88,10	59	49	83,05	158	128	81,01
Nitriansky	0	0	-	3	1	33,33	1	1	100	6	4	66,67	36	22	61,11
Prešovský	4	3	75,00	12	12	100	39	35	89,74	59	55	93,22	171	144	84,21
Trenčiansky	0	0	-	0	0	-	3	2	66,67	9	2	22,22	29	10	34,48
Trnavský	0	0	-	0	0	-	7	4	57,14	19	10	52,63	47	14	29,79
Žilinský	0	0	-	3	2	66,67	6	5	83,33	5	4	80,00	37	10	27,03
SR	23	15	65,22	39	34	87,18	116	96	82,76	178	142	79,78	596	394	66,11

N – všetci žiaci
 SZP – žiaci zo sociálne znevýhodneného prostredia
 % – percentuálny podiel (SZP/N*100)
 SR – Slovenská republika

Na základe tabuľky 2.14 b uvádzame poradie žiakov zo SZP v SR, ktorí ukončili povinnú školskú dochádzku v jednotlivých ročníkoch na základe prieskumu MPC ROCEPO 2007-ZŠ:

1. šiesty ročník 87,18 %,
2. siedmy ročník 82,76 %,
3. ôsmy ročník 79,78 %,
4. deviaty ročník 66,11 %,
5. piaty ročník 65,22 %.

V piatom ročníku ZŠ ukončili povinnú školskú dochádzku len žiaci v Košickom kraji a Prešovskom kraji. V týchto dvoch krajoch je najvyšší počet žiakov zo SZP, ktorí ukončili povinnú školskú dochádzku v nižšom ako deviatom ročníku ZŠ.

2.6 Špeciálne a špecializované triedy v základnej škole, integrovaní žiaci

Kapitola 2.6 uvádza výsledky zistení v jednotlivých ročníkoch a krajoch u žiakov zaradených do špeciálnych a špecializovaných tried v základných školách v školskom roku 2006/2007.

2.6.1 Špeciálne triedy v základnej škole

Žiaci sú do špeciálnych tried základnej školy umiestňovaní za rovnakých podmienok ako do špeciálnych základných škôl (ŠZŠ). V špeciálnych triedach ZŠ sa vytvárajú podmienky na realizáciu výchovno-vzdelávacích potrieb žiakov s rôznymi druhmi postihnutia (fyzické, zmyslové, mentálne).

Štatistické údaje sme kvôli prehľadnosti rozdelili podľa ročníkov na 1. a 2. stupeň základnej školy.

Tabuľka 2.15

Počet špeciálnych tried – prieskum MPC ROCEPO 2007-ZŠ (podľa krajov)

Kraj	Ročník									Spolu	%
	1.	2.	3.	4.	5.	6.	7.	8.	9.		
Banskobystrický	5	5	3	1	3	0	1	0	1	19	5,28
Bratislavský	0	0	1	0	2	0	1	1	0	5	1,39
Košický	10	21	14	17	20	17	12	9	10	130	36,11
Nitriansky	2	3	4	3	4	1	3	1	1	22	6,11
Prešovský	13	21	25	26	21	17	20	13	3	159	44,17
Trenčiansky	0	0	1	0						1	0,28
Trnavský	2	2	3	4	1	1	1	1	1	16	4,44
Žilinský	2	2	2	2						8	2,22
SR	34	54	53	53	51	36	38	25	16	360	100,00

% – percento špeciálnych tried z celkového počtu

Podľa údajov v tabuľke 2.15 je celkový počet špeciálnych tried ZŠ 360. Počty špeciálnych tried v Banskobystrickom kraji (19 tried), Nitrianskom kraji (22 tried) a Trnavskom kraji (16 tried) sú navzájom porovnateľné a podstatne nižšie ako v Prešovskom kraji (159 tried) a v Košickom kraji (130 tried).

Poradie krajov podľa percentuálneho zastúpenia špeciálnych tried na celkovom počte špeciálnych tried je takéto:

1. Prešovský kraj 44,17 %,
2. Košický kraj 36,11 %,
3. Nitriansky kraj 6,11 %,
4. Banskobystrický kraj 5,28 %,
5. Trnavský kraj 4,44 %,
6. Žilinský kraj 2,22 %,
7. Bratislavský kraj 1,39 %,

8. Trenčiansky kraj 0,28 %.

Tabuľka 2.16

Počet špeciálnych tried – prieskum MPC ROCEPO 2007-ZŠ (podľa ročníkov)

Ročník	Počet tried	%
1.	34	9,44
2.	54	15,00
3.	53	14,72
4.	53	14,72
1. – 4.	194	53,89
5.	51	14,17
6.	36	10,00
7.	38	10,56
8.	25	6,94
9.	16	4,44
5. – 9.	166	46,11
1. – 9.	360	100,00

% – percento špeciálnych tried z celkového počtu

Zo získaných údajov vyplýva, že z celkového počtu 360, najviac špeciálnych tried (54) bolo v druhom ročníku. Počet špeciálnych tried v základnej škole so stúpajúcim ročníkom postupne klesá. Poradie ročníkov podľa percentuálneho zastúpenia špeciálnych tried na celkovom počte špeciálnych tried v prieskume MPC ROCEPO 2007-ZŠ je takéto:

1. druhý ročník 15,00 %,
 2. tretí ročník 14,72 %,
 3. štvrtý ročník 14,72 %,
 4. piaty ročník 14,17 %,
 5. siedmy ročník 10,56 %,
 6. šiesty ročník 10,00 %,
 7. prvý ročník 9,44 %,
 8. ôsmy ročník 6,94 %,
 9. deviaty ročník 4,44 %.

Tabuľka 2.17

Počet žiakov v špeciálnych triedach na 1. stupni ZŠ – prieskum MPC ROCEPO 2007-ZŠ
(podľa krajov a ročníkov)

Kraj	1.		2.		3.		4.		Spolu		%
	N	SZP	N	SZP	N	SZP	N	SZP	N	SZP	
Banskobystrický	13	6	28	12	27	9	16	7	84	34	40,48
Bratislavský	0	0	3	0	2	0	2	0	7	0	0,00
Košický	72	36	185	148	159	99	183	134	599	417	69,62
Nitriansky	41	5	50	8	60	13	40	10	191	36	18,85
Prešovský	115	106	219	206	236	218	268	237	838	767	91,53
Trenčiansky	0	0	0	0	6	6	4	4	10	10	100,00
Trnavský	20	4	21	4	26	6	32	5	99	19	19,19
Žilinský	10	9	14	4	7	4	9	2	40	19	47,50
SR	271	166	520	382	523	355	554	399	1 868	1 302	69,70

N – všetci žiaci

SZP – žiaci zo sociálne znevýhodneného prostredia

% – percentuálny podiel ($SZP/N \cdot 100$)

SR – Slovenská republika

Vychádzajúc z tabuľky 2.16 konštatujeme, že počet žiakov v špeciálnych triedach na 1. stupni ZŠ má stúpajúcu tendenciu. Celkové percentuálne zastúpenie žiakov zo SZP v špeciálnych triedach ZŠ je 69,70 %. V Prešovskom kraji je podiel žiakov zo SZP v týchto triedach najvyšší, až 91,53 %.

Tabuľka 2.18

Počet žiakov v špeciálnych triedach na 2. stupni ZŠ – prieskum MPC ROCEPO 2007-ZŠ
(podľa krajov a ročníkov)

Kraj	Ročník		6.		7.		8.		9.		Spolu		%
	N	SZP	N	SZP	N	SZP	N	SZP	N	SZP	N	SZP	
Banskobystrický	15	14	12	11	12	12	5	5	4	2	48	44	91,67
Bratislavský	9	1	5	1	12	1	13	0	2	0	41	3	7,32
Košický	217	131	176	132	175	129	106	56	102	63	776	511	65,85
Nitriansky	45	6	22	3	30	8	17	1	12	6	126	24	19,05
Prešovský	212	187	182	141	210	161	113	80	41	31	758	600	79,16
Trenčiansky													
Trnavský	14	0	13	2	13	4	13	3	3	1	56	10	17,86
Žilinský													
SR	512	339	410	290	452	315	267	145	164	103	1 811	1 102	65,82

N – všetci žiaci

SZP – žiaci zo sociálne znevýhodneného prostredia
 % – percentuálny podiel (SZP/N*100)
 SR – Slovenská republika

Podľa tabuľky 2.18 najvyššie percento žiakov zo SZP navštevujúcich špeciálnu triedu je v Banskobystrickom kraji (91,67 %). Ďalej nasleduje Prešovský kraj (79,16 %) a Košický kraj (65,85 %).

V tabuľke 2.19 uvádzame počty žiakov v špeciálnych triedach podľa krajov i v celkovom pohľade.

Tabuľka 2.19

Priemerný počet žiakov v špeciálnych triedach na 1. stupni ZŠ – prieskum MPC ROCEPO 2007-ZŠ (podľa krajov a ročníkov)

Kraj	Ročník				Spolu
	1.	2.	3.	4.	
Banskobystrický	2,60	5,60	9,00	16,00	6,00
Bratislavský	0	3*	2*	2*	7,00
Košický	7,20	8,81	11,35	10,76	9,66
Nitriansky	20,50	16,67	15,00	13,33	15,92
Prešovský	8,85	10,43	9,44	10,31	9,86
Trenčiansky	0	0	6*	4*	10,00
Trnavský	10,00	10,50	8,67	8,00	9,00
Žilinský	5,00	7,00	3,50	4,50	5,00
SR	7,97	9,57	9,72	10,33	9,63

* – jedna trieda s viacerými ročníkmi; tieto triedy nie sú zahrnuté v riadku „SR“

Údaje o priemerných počtoch žiakov v špeciálnych triedach ZŠ v jednotlivých krajoch SR (okrem Nitrianskeho kraja) zodpovedajú legislatíve.

Tabuľka 2. 20

Počet žiakov v špeciálnych triedach základnej školy v Košickom a Prešovskom kraji – prieskum MPC ROCEPO 2007-ZŠ

Kraj	N	SZP	%
Banskobystrický	132	78	59,09
Košický	1 375	928	67,49
Prešovský	1 596	1 367	85,65

N – všetci žiaci
 SZP – žiaci zo sociálne znevýhodneného prostredia
 % – percentuálny podiel (SZP/N*100)

Počet žiakov, ktorí navštevujú špeciálne triedy v Prešovskom a Košickom kraji je vysoký (pozri tabuľky 2.16 a 2.19). Výsledky tabuľky 2.20 poukazujú na fakt, že žiaci zo SZP v špeciálnych triedach tvoria v Prešovskom kraji 85,65% z celkového počtu žiakov špeciálnych tried ZŠ. V Košickom kraji to predstavuje 67,49%.

Tabuľka 2. 21

Priemerný počet žiakov v špeciálnych triedach na 2. stupni ZŠ – prieskum MPC ROCEPO 2007-ZŠ (podľa krajov a ročníkov)

Kraj	Ročník					Spolu
	5.	6.	7.	8.	9.	
Banskobystrický	5,00	(12)*	12,00	(5)*	4,00	*
Bratislavský	4,50	(5)*	12,00	13,00	(2)*	*
Košický	10,85	10,35	14,58	11,78	10,20	11,41
Nitriansky	11,25	22,00	10,00	17,00	12,00	12,60
Prešovský	10,09	10,71	10,50	8,69	13,67	10,23
Trnavský	14,00	13,00	13,00	13,00	3,00	12,40
SR	10,04	10,92	11,89	10,48	10,50	10,97

* – počet tried neuvedený; tieto triedy v ročníkoch nie sú zahrnuté v stĺpci 2. stupeň ani v riadku „SR“

Priemerné počty žiakov v špeciálnych triedach na 2. stupni ZŠ v jednotlivých krajoch SR (okrem Nitrianskeho kraja) zodpovedajú odporúčaným limitom.

2.6.2 Špecializované triedy v základnej škole

Špecializované triedy sú zriaďované iba na 1. stupni ZŠ. Predstavujú alternatívnu formu vzdelávania žiakov, ktorí vzhľadom na objektívne i subjektívne podmienky nevládajú výučbu v bežnej triede základnej školy (ich predchodcom boli tzv. vyrovnávacie triedy). Výsledky prieskumu MPC ROCEPO 2007-ZŠ poukazujú na skutočnosť, že takéto triedy sa v školách zriaďujú len v obmedzenom počte a nachádzajú sa iba v niektorých krajoch (tabuľka 2.22).

Tabuľka 2. 22

Počet špecializovaných tried na 1. stupni základnej školy – prieskum MPC ROCEPO 2007-ZŠ (podľa krajov a ročníkov)

Kraj	ročník				Spolu
	1.	2.	3.	4.	
Banskobystrický	1	0	0	0	1
Bratislavský	0	0	0	0	0
Košický	2	2	0	1	5
Nitriansky	1	0	0	0	1
Prešovský	8	6	6	9	29
Trenčiansky	0	0	0	0	0
Trnavský	0	0	1	2	3
Žilinský	1	0	0	0	1
SR	13	8	7	12	40

Najviac špecializovaných tried sa nachádza v Prešovskom kraji (29) a ich počet je v porovnaní s ostatnými kraji vysoký (pozri tabuľku 2.22). V Bratislavskom a Trenčianskom kraji takéto triedy vôbec neboli zriadené a v ďalších troch krajoch sme zaznamenali len po jednej triede (Banskobystrický kraj, Nitriansky kraj a Žilinský kraj).

Zistili sme, že táto forma sa najčastejšie využíva v prvom a štvrtom ročníku ZŠ. Podrobnejšie údaje sa nachádzajú v prílohe (tabuľka C 6a), kde je uvedený počet špecializovaných tried v jednotlivých okresoch.

Tabuľka 2. 23

Počet žiakov v špecializovaných triedach na 1. stupni ZŠ – prieskum MPC ROCEPO 2007-ZŠ (podľa krajov a ročníkov)

Kraj	Ročník								Spolu		
	1.		2.		3.		4.				
	N	SZP	N	SZP	N	SZP	N	SZP	N	SZP	%
Banskobystrický	-	-	0	0	0	0	0	0	-	-	-
Košický	16	10	20	18	0	0	16	16	52	44	84,62
Nitriansky	4	4	0	0	0	0	0	0	4	4	100,00
Prešovský	117	60	96	44	114	40	138	60	465	204	43,87
Trnavský	3	0	2	2	7	0	11	2	23	4	17,39
Žilinský	8	0	0	0	0	0	0	0	8	0	0,00
SR	148	74	118	64	121	40	165	78	552	256	46,38

N – všetci žiaci

SZP – žiaci zo sociálne znevýhodneného prostredia

% – percentuálny podiel ($SZP/N \cdot 100$)

Podľa tabuľky 2.23 žiaci zo SZP v špecializovaných triedach v SR tvoria 46,38 %. Poradie troch krajov s najvyšším percentuálnym zastúpením žiakov zo SZP v špecializovaných triedach:

1. Nitriansky kraj 100,00 %,
2. Košický kraj 84,62 %,
3. Prešovský kraj 43,87 %.

Tabuľka 2. 24

Priemerný počet žiakov v špecializovaných triedach na 1. stupni ZŠ – prieskum MPC ROCEPO 2007-ZŠ (podľa krajov a ročníkov). V tabuľke neuvádzame Banskobystrický kraj (v dotazníkoch neuvedený počet žiakov).

Kraj	Ročník				Spolu
	1.	2.	3.	4.	
Košický	8,00	10,00	0	16,00	10,40
Nitriansky	4,00	0	0	0	4,00
Prešovský	14,62	16,00	19,00	15,33	16,03
Trnavský	-	-	12*	5,50	7,67
Žilinský	8,00	0	0	0	8,00
SR	12,08	14,50	17,28	13,75	14,02

* – jedna trieda s viacerými ročníkmi (táto trieda nie je zahrnutá v riadku SR)

Najvyšší priemerný počet žiakov pripadajúcich na jednu špecializovanú triedu je v 3. ročníku ZŠ v Prešovskom kraji (19 žiakov).

2.6.3 Integrovaní žiaci v základnej škole

V tejto podkapitole uvádzame počty integrovaných žiakov na 1. stupni ZŠ podľa jednotlivých krajov SR. Absentujú údaje z 2. stupňa ZŠ (nízky počet integrovaných žiakov v zaslaných dotazníkoch).

Tabuľka 2. 25

Počet integrovaných žiakov na 1. stupni ZŠ – prieskum MPC ROCEPO 2007-ZŠ (podľa krajov)

Kraj	N	SZP	%
Banskobystrický	239	112	46,86
Bratislavský	87	7	8,05
Košický	952	592	62,18
Nitriansky	255	96	37,65
Prešovský	1 206	758	62,85
Trenčiansky	130	22	16,92
Trnavský	143	25	17,48
Žilinský	127	11	8,66
SR	3 139	1 623	51,70

N – všetci žiaci

SZP – žiaci zo sociálne znevýhodneného prostredia

% – percentuálny podiel ($SZP/N \cdot 100$)

SR – Slovenská republika

Najviac integrovaných žiakov zo SZP na 1. stupni ZŠ je v Prešovskom kraji (758 žiakov) a Košickom kraji (592 žiakov). Uvádzame poradie percentuálneho zastúpenia integrovaných žiakov zo SZP na 1. stupni ZŠ v jednotlivých krajoch SR:

1. Prešovský kraj 62,85 %,
2. Košický kraj 62,18 %,
3. Banskobystrický kraj 46,86 %,
4. Nitriansky kraj 37,65 %,
5. Trnavský kraj 17,48 %,
6. Trenčiansky kraj 16,92 %,
7. Žilinský kraj 8,66 %,
8. Bratislavský kraj 8,05 %.

2.7 Asistent učiteľa

V tejto časti prieskumu sme sa sústredili na údaje, týkajúce sa pôsobenia asistenta učiteľa v ZŠ. Podrobnejšie informácie uvádzame v prílohe (tabuľky C 5.1). Kvôli prehľadnosti predkladáme zaokrúhlené čísla, ale súčtové riadky a stĺpce boli spočítané presne a potom zaokrúhlené (školy mali možnosť vyjadriť počty asistentov učiteľa v desatinných číslach, pretože sa často asistent učiteľa podieľa na vyučovacom procese vo viacerých triedach).

Tabuľka 2. 26

Porovnanie účasti škôl a zastúpenia asistentov v prieskume MPC ROCEPO 2007-ZŠ s údajmi ÚIPŠ 2006/2007 (podľa krajov)

Kraj	Školy			Asistenti		
	ÚIPŠ	Prieskum	%	ÚIPŠ	Prieskum	%
Banskobystrický	297	81	27,27	177	76,34	43,13
Bratislavský	159	29	18,24	19	3,43	18,05
Košický	328	194	59,15	177	129,49	73,16
Nitriansky	323	105	32,51	47	22,00	46,81
Prešovský	455	254	55,82	196	156,06	79,62
Trenčiansky	203	73	35,96	25	8,86	35,44
Trnavský	246	88	35,77	32	19,75	61,72
Žilinský	272	74	27,21	54	17,00	31,48
SR	2 283	898	39,33	727	432,81	59,53

ÚIPŠ – Ústav informácií a prognóz školstva

Prieskum – prieskum realizovaný Metodicko-pedagogickým centrom Prešov v roku 2007

% – percentuálny podiel (prieskum/ÚIPŠ*100)

SR – Slovenská republika

V tabuľke 2.26 uvádzame porovnanie počtu škôl podľa jednotlivých krajov medzi prieskumom MPC ROCEPO 2007-ZŠ a údajmi ÚIPŠ. Konštatujeme, že v dvoch krajoch s najväčším počtom škôl a zároveň najvyšším počtom žiakov zo SZP (Prešovský kraj a Košický kraj) sa prieskumu zúčastnilo vyše 55 % škôl. Prieskum zahŕňa v Prešovskom kraji 79,62 % asistentov učiteľa (ďalej AU) a v Košickom kraji 73,16 % AU v porovnaní s údajmi ÚIPŠ.

Tabuľka 2. 27

Počet asistentov učiteľa – prieskum MPC ROCEPO 2007-ZŠ (podľa krajov a ročníkov)

Kraj	Ročník										Spolu
	0.	1.	2.	3.	4.	5.	6.	7.	8.	9.	
Banskobystrický	6	23	10	12	7	5	6	5	2	1	76
Bratislavský	0	1	0	0	0	1	0	0	0	0	3
Košický	30	41	18	10	8	10	5	3	3	2	130
Nitriansky	1	6	6	3	4	1	0	1	1	0	22
Prešovský	30	49	19	17	13	10	6	5	3	3	156
Trenčiansky	0	1	2	1	1	2	2	0	0	0	9
Trnavský	0	3	3	4	4	2	1	1	1	1	20
Žilinský	0	3	3	1	4	1	2	2	1	0	17
SR	68	125	62	48	41	33	22	18	10	7	433

Z tabuľky 2.27 vyplýva, že najviac asistentov učiteľa pracovalo v prvom ročníku (125), najmenej v deviatom ročníku (7). Zastúpenie asistentov učiteľa v edukačnom procese v jednotlivých krajoch je takéto:

1. Prešovský kraj 156 AU,
2. Košický kraj 130 AU,
3. Banskobystrický kraj 76 AU,
4. Nitriansky kraj 22 AU,
5. Trnavský kraj 20 AU,
6. Žilinský kraj 17 AU,
7. Trenčiansky kraj 9 AU,
8. Bratislavský kraj 3 AU.

Absolútne hodnoty počtov asistentov učiteľa v okresoch však nezohľadňujú návratnosť prieskumných formulárov a veľkosť okresov, a preto obrázok 2 (príloha D) mapuje počet žiakov zo SZP pripadajúcich priemerne na jedného asistenta učiteľa. Je ešte veľa okresov, kde na jedného asistenta učiteľa pripadá viac ako 95 žiakov zo SZP. V „najvyššej“ kategórii (nad 95 žiakov zo SZP na 1 AU) je 15 okresov.

Na vyhodnotenie predpokladaného vplyvu asistentov učiteľa na vyučovací proces a jeho skvalitnenie sme pripravili pohľad na databázu prostredníctvom jednotlivých ukazovateľov, ktorými sú:

- opakovanie ročníka,
- vymeškané hodiny.

V tabuľkách 2.28 a 2.29 prezentujeme výsledky za 1.- 4. ročník ZŠ. Údaje za 2. stupeň ZŠ neuvádzame, pretože počty asistentov učiteľa pracujúcich v piatom až deviatom ročníku sú v našom prieskume veľmi nízke.

Nami sledované ukazovatele sme spracovali po jednotlivých ročníkoch. V rámci ročníka sme použili tri kritériá:

- a) súhrn všetkých údajov prieskumu MPC ROCEPO 2007-ZŠ,
- b) ročníky, v ktorých nepracoval asistent učiteľa a navštevoval ich aspoň jeden žiak zo SZP,
- c) ročníky, v ktorých pracoval asistent učiteľa na „plný úväzok“, t.j. do výberu boli zahrnuté len tie ročníky, kde sa počet asistentov učiteľa rovnal počtu tried v ročníku.

Tabuľka 2. 28

Počet žiakov opakujúcich ročník na 1. stupni ZŠ – prieskum MPC ROCEPO 2007-ZŠ vo vzťahu k počtu asistentov učiteľa (podľa ročníkov)

Ročník	Kritérium	Počet tried	Počet asistentov	Počet žiakov spolu	Počet žiakov zo SZP	Podiel žiakov zo SZP na celkovom počte žiakov	Počet žiakov opakujúcich ročník	Podiel opakujúcich na celkovom počte žiakov	Počet žiakov opakujúcich ročník zo SZP	Podiel žiakov opakujúcich ročník zo SZP na počte žiakov zo SZP
1.	a	1 284	125	23 699	4 930	20,80	1 774	7,49	1 434	29,09
	b	589	0	10 644	2 380	22,36	774	7,27	641	26,93
	c	45	45	804	485	60,32	137	17,04	129	26,60
2.	a	1 171	63	22 904	4 165	18,18	696	3,04	582	14,00
	b	619	0	11 852	2 935	24,76	506	4,27	426	14,65
	c	13	13	249	83	35,33	7	2,81	6	7,23
3.	a	1 191	47	23 013	3 792	16,48	522	2,27	396	10,44
	b	660	0	12 671	2 864	22,60	385	3,04	288	10,06
	c	13	13	228	69	30,26	6	2,63	6	8,70
4.	a	1 184	41	23 444	3 647	15,56	566	2,41	413	11,32
	b	640	0	12 472	2 789	22,36	410	3,29	306	10,97
	c	6	6	99	47	47,47	10	10,1	8	17,02

- a – súhrn všetkých údajov prieskumu MPC ROCEPO 2007 – ZŠ
 b – ročníky, v ktorých nepracoval asistent učiteľa a navštevoval ich aspoň jeden žiak zo SZP
 c – ročníky, v ktorých pracoval asistent učiteľa na plný úväzok

Z uvedených údajov v tabuľke 2.28 považujeme za významný ukazovateľ ten fakt, že počet žiakov opakujúcich ročník je nižší v triedach, kde pôsobia asistenti učiteľa, ako v tých, kde asistent nie je zapojený do edukačného procesu. Výnimku v našom súbore tvorí 4. ročník ZŠ. Do prieskumu sa zapojili dve ZŠ s dvoma triedami 4. ročníka, pričom v jednej z týchto tried bol počet opakujúcich žiakov 7 (53,85 %) z celkového počtu 13 žiakov. Tento čiastkový údaj negatívne ovplyvnil celkový výsledok.

Tabuľka 2. 29

Počet vymeškaných vyučovacích hodín – prieskum MPC ROCEPO 2007-ZŠ vo vzťahu k počtu asistentov učiteľa (podľa ročníkov)

Ročník	Kritérium	Počet tried	Počet asistentov	Počet žiakov spolu	Počet žiakov zo SZP	Podiel žiakov zo SZP na celkovom počte žiakov (%)	Počet vymeškaných vyuč. hodín	Počet vymeškaných vyuč. hodín na jedného žiaka	Počet vymeškaných vyuč. hodín žiakmi zo SZP	Počet vymeškaných vyuč. hodín žiakmi zo SZP na jedného žiaka zo SZP
1.	a	1 284	125	23 699	4 930	20,80	1 751 439	73,90	578 666	117,38
	b	589	0	10 644	2 380	22,36	784 470	73,70	254 357	106,87
	c	45	45	804	485	60,32	77 138	95,94	51 113	105,39
2.	a	1 171	63	22 903	4 164	18,18	1 640 629	71,63	482 179	115,77
	b	619	0	11 842	2 935	24,70	912 712	77,01	327 020	111,42
	c	14	14	258	92	35,66	19 222	77,20	9 252	111,47
3.	a	1 191	47	23 013	3 786	16,45	1 710 772	74,34	466 360	123,18
	b	660	0	12 620	2 865	22,70	1 007 643	79,52	350 317	122,32
	c	12	12	221	62	28,05	17 222	75,54	5 829	84,48
4.	a	1 184	41	23 444	3 647	15,56	1 853 432	79,06	496 926	136,26
	b	640	0	12 472	2 789	22,36	1 058 120	84,84	365 846	131,17
	c	6	6	99	47	47,47	9 799	98,98	5 202	110,68

- a – súhrn všetkých údajov prieskumu MPC ROCEPO 2007 – ZŠ
- b – ročníky, v ktorých nepracoval asistent učiteľa navštevoval ich aspoň jeden žiak zo SZP
- c – ročníky, v ktorých pracoval asistent učiteľa na plný úväzok

Na 1. stupni ZŠ v triedach, kde pracuje AU na plný úväzok, s výnimkou 2. ročníka, je počet vymeškaných hodín pripadajúcich na jedného žiaka zo SZP nižší, ako v triedach, v ktorých AU nepracuje. Napríklad v 3. ročníku, kde nepracuje AU, je počet vymeškaných hodín na jedného žiaka zo SZP 122,32. V tom istom ročníku, kde pracuje AU na plný úväzok, je počet vymeškaných hodín na jedného žiaka 84,48.

2.8 Prechod žiakov na stredné školy

Tabuľka 2. 30

Prechod žiakov zo SZP na stredné školy – prieskum MPC ROCEPO 2007-ZŠ (podľa krajov a typov škôl)

Kraj	OU	%	SOU	%	SOŠ	%	GYM	%	Spolu	%
Banskobystrický	55	11,51	94	11,35	60	16,48	11	23,91	220	12,82
Bratislavský	4	0,84	5	0,60	7	1,92	0	0,00	16	0,93
Košický	197	41,21	293	35,39	141	38,74	17	36,96	648	37,76
Nitriansky	33	6,90	52	6,28	16	4,40	1	2,17	102	5,94
Prešovský	150	31,38	307	37,08	103	28,30	13	28,26	573	33,39
Trenčiansky	14	2,93	15	1,81	10	2,75	2	4,35	41	2,39
Trnavský	13	2,72	29	3,50	9	2,47	0	0,00	51	2,97
Žilinský	12	2,51	33	3,99	18	4,95	2	4,35	65	3,79
SR	478	100,00	828	100,00	364	100,00	46	100,00	1 716	100,00

OU – odborné učilište

SOU – stredné odborné učilište

SOŠ – stredná odborná škola

GYM – gymnázium

% – percento žiakov, ktorí boli prijatý na stredné školy z celkového počtu žiakov prijatých na

strednú školu podľa typu

SR – Slovenská republika

Podľa tabuľky 2.30 na stredné školy (ďalej SŠ) prešlo spolu 1 716 žiakov. Najviac žiakov zo SZP podľa prieskumu MPC ROCEPO 2007-ZŠ bolo umiestnených na stredné školy v Košickom kraji, Prešovskom kraji a Banskobystrickom kraji.

Zastúpenie žiakov zo SZP prijatých na SŠ podľa jednotlivých krajov SR je takéto:

1. Košický kraj 37,76 %,
2. Prešovský kraj 33,39 %,
3. Banskobystrický kraj 12,82 %,
4. Nitriansky kraj 5,94 %,
5. Žilinský kraj 3,79 %,
6. Trnavský kraj 2,97 %,
7. Trenčiansky kraj 2,39 %,
8. Bratislavský kraj 0,93 %.

V roku 2007 bolo v SR najviac žiakov zo SZP umiestnených v stredných odborných učilištiach (828 žiakov), čo tvorí až 48,25 % zo všetkých umiestnených žiakov na SŠ. Na odborných učilištiach bolo umiestnených 478 žiakov, čo tvorí 27,86 %. Na stredných odborných školách bolo umiestnených 364 žiakov, čo tvorí 21,21 %. Najmenej žiakov bolo umiestnených na gymnáziách (46 žiakov), čo tvorí iba 2,68 %.

Poradie percentuálneho zastúpenia žiakov zo SZP umiestnených v OU bolo takéto:

1.	Košický kraj	41,21 %,
2.	Prešovský kraj	31,38 %,
3.	Banskobystrický kraj	11,51 %,
4.	Nitriansky kraj	6,90 %,
5.	Trenčiansky kraj	2,93 %,
6.	Trnavský kraj	2,72 %,
7.	Žilinský kraj	2,51 %,
8.	Bratislavský kraj	0,84 %.

Uvádzame poradie percentuálneho zastúpenia žiakov zo SZP umiestnených v SOU:

1.	Prešovský kraj	37,08 %,
2.	Košický kraj	35,39 %,
3.	Banskobystrický kraj	11,35 %,
4.	Nitriansky kraj	6,28 %,
5.	Žilinský kraj	3,99 %,
6.	Trnavský kraj	3,50 %,
7.	Trenčiansky kraj	1,81 %,
8.	Bratislavský kraj	0,60 %.

Poradie percentuálneho zastúpenia žiakov zo SZP umiestnených v SOŠ bolo takéto:

1.	Košický kraj	38,74 %,
2.	Prešovský kraj	28,30 %,
3.	Banskobystrický kraj	16,48 %,
4.	Žilinský kraj	4,95 %,
5.	Nitriansky kraj	4,40 %,
6.	Trenčiansky kraj	2,75 %,
7.	Trnavský kraj	2,47 %,
8.	Bratislavský kraj	1,92 %.

Poradie percentuálneho zastúpenia žiakov zo SZP umiestnených v GYM:

1.	Košický kraj	36,96 %,
2.	Prešovský kraj	28,26 %,
3.	Banskobystrický kraj	23,91 %,
4.	Trenčiansky kraj	4,35 %,
5.	Žilinský kraj	4,35 %,
6.	Nitriansky kraj	2,17 %,
7.	Trnavský kraj	0,00 %,
8.	Bratislavský kraj	0,00 %.

2.9 Školské kluby detí

Tabuľka 2. 31

Počet žiakov navštevujúcich ŠKD – prieskum MPC ROCEPO 2007-ZŠ (podľa krajov)

Kraj	N	SZP	%
Banskobystrický	4 644	944	20,33
Bratislavský	2 803	45	1,61
Košický	10 213	1 646	16,12
Nitriansky	6 392	500	7,82
Prešovský	9 686	1 770	18,27
Trenčiansky	3 791	140	3,69
Trnavský	3 926	239	6,09
Žilinský	3 330	149	4,47
SR	44 785	5 433	12,13

N – všetci žiaci navštevujúci školské kluby detí

SZP – žiaci zo sociálne znevýhodneného prostredia navštevujúci školské kluby detí

% – percentuálny podiel ($SZP/N \cdot 100$)

SR – Slovenská republika

Na základe zistení prieskumu MPC ROCEPO 2007-ZŠ žiaci zo SZP tvoria len 12,13 % všetkých žiakov navštevujúcich školské kluby detí. Poradie troch krajov s najvyšším percentuálnym zastúpením žiakov zo SZP navštevujúcich ŠKD:

1. Banskobystrický kraj 20,33 %,
2. Prešovský kraj 18,27 %,
3. Košický kraj 16,12 %.

2.10 Školské stravovanie

Tabuľka 2. 32

Počet žiakov stravujúcich sa v školskej jedálni – prieskum MPC ROCEPO 2007-ZŠ (podľa krajov)

Kraj	N	%	SZP	%	% SZP z N
Banskobystrický	11 084	8,58	2 502	10,68	22,57
Bratislavský	6 074	4,7	100	0,43	1,65
Košický	29 962	23,19	8 149	34,78	27,20
Nitriansky	14 724	11,4	1 421	6,06	9,65
Prešovský	35 161	27,22	9 187	39,21	26,13
Trenčiansky	11 713	9,07	468	2,00	4,00
Trnavský	9 811	7,59	1 043	4,45	10,63
Žilinský	10 659	8,25	563	2,40	5,28
SR	129 188	100,00	23 433	100,00	18,14

N – počet stravujúcich sa žiakov v kraji

SZP – stravujúci sa žiaci zo sociálne znevýhodneného prostredia

% – percento žiakov stravujúcich sa v školskej jedálni z celkového počtu žiakov stravujúcich sa v školskej jedálni

SR – Slovenská republika

% SZP z N – percentuálny podiel ($SZP/N*100$)

Prieskum MPC ROCEPO 2007-ZŠ ukazuje, že počet žiakov základných škôl stravujúcich sa v školskej jedálni je 129 188. Z tohto počtu tvoria žiaci zo SZP 18,14 %, t.j. 23 433 stravníkov.

Z tabuľky 2.33 vyplýva, že najvyššie percentuálne zastúpenie žiakov zo SZP stravujúcich sa v školskej jedálni je v týchto krajoch:

1. Košický kraj 27,20 %,
2. Prešovský kraj 26,13 %,
3. Banskobystrický kraj 22,57 %.

Výsledky prieskumu MPC ROCEPO 2007-ZŠ poukazujú na skutočnosť, že žiaci zo SZP vo veľkej miere využívajú možnosť stravovania v školských jedálňach (ďalej pozri prílohu: tabuľky C3).

2.11 Záujmové útvary

Tabuľka 2.33

Počet žiakov navštevujúcich záujmové útvary – prieskum MPC ROCEPO 2007-ZŠ (podľa krajov)

Kraj	ZU	N	%	SZP	%	
Banskobystrický	1 104	16 361	8,67	2 543	10,11	15,54
Bratislavský	466	7 686	4,07	120	0,48	1,56
Košický	2 848	41 325	21,9	9 052	36,00	21,90
Nitriansky	1 577	21 186	11,23	1 352	5,38	6,38
Prešovský	3 560	51 641	27,37	10 260	40,80	19,87
Trenčiansky	1 361	18 089	9,59	526	2,09	2,91
Trnavský	1 133	15 145	8,03	755	3,00	4,99
Žilinský	1 374	17 245	9,14	538	2,14	3,12
SR	13 423	188 678	100,00	25 146	100,00	13,33

ZU – počet záujmových útvarov

N – počet žiakov navštevujúcich záujmové útvary

SZP – počet žiakov zo SZP navštevujúcich záujmové útvary

% – percento žiakov navštevujúcich záujmové útvary z celkového počtu žiakov navštevujúcich záujmové útvary

% SZP z N – percentuálny podiel ($SZP/N \cdot 100$)

Z tabuľky 2.33 vyplýva, že v 13 423 záujmových útvaroch v základných školách pracuje 188 678 žiakov, z toho je 25 146 žiakov zo SZP, čo predstavuje 13,33%.

Poradie troch krajov s najvyšším percentuálnym zastúpením žiakov zo SZP v záujmových útvaroch:

1. Košický kraj 21,90 %,
2. Prešovský kraj 19,87 %,
3. Banskobystrický kraj 15,54 %.

3 Porovnanie prieskumov MPC 2005 a MPC ROCEPO 2007-ZŠ

3.1 Ukazovatele výchovno-vzdelávacieho procesu

V nasledujúcej časti predkladáme porovnania prieskumov, ktoré boli realizované z poverenia MŠ SR v základných školách: prieskum MPC 2005 v školskom roku 2004/2005 a prieskum MPC ROCEPO 2007-ZŠ v školskom roku 2006/2007.

Sledovali sme tieto oblasti:

- zastúpenie žiakov zo sociálne znevýhodneného prostredia v SR,
- prospech,
- dochádzku,
- správanie,
- asistentov učiteľa,
- prechod žiakov na stredné školy,
- školské stravovanie žiakov,
- záujmové útvary,
- školské kluby detí.

3.2 Zastúpenie žiakov zo sociálne znevýhodneného prostredia v SR

V tejto časti sme v prezentovaných prieskumoch porovnávali počty žiakov s oficiálnymi údajmi vydanými UIPŠ v sledovaných školských rokoch.

Tabuľka 3.1

Porovnanie počtu žiakov v prieskume MPC 2005 a UIPŠ v školskom roku 2004/2005 v SR a počtu žiakov v prieskume MPC ROCEPO 2007- ZŠ a UIPŠ v školskom roku 2006/2007

Počet žiakov	2005				2007			
	UIPŠ		Prieskum 2005		UIPŠ		Prieskum 2007	
	N	%	N	% z UIPŠ	N	%	N	% z UIPŠ
1. – 4.	232 528	100,00	101 693	43,73	219 461	100,00	93 060	42,40
5. – 9.	322 807	100,00	135 536	41,99	288 669	100,00	123 517	42,79
Spolu	555 335	100,00	237 229	42,72	508 130	100,00	216 577	42,62

UIPŠ – Ústav informácií a prognóz školstva

N – počet žiakov

% – percentuálny podiel

% z UIPŠ – percentuálny podiel

Prieskum 2005 – prieskum realizovaný MPC Prešov za školský rok 2004/2005

Prieskum 2007 – prieskum realizovaný MPC Prešov za školský rok 2006/2007

Aj napriek skutočnosti, že absolútny počet žiakov v školskom roku 2006/2007 oproti školskému roku 2004/2005 poklesol, percentuálne zastúpenie žiakov zo škôl, ktoré sa zapojili do prieskumov MPC ROCEPO 2007-ZŠ a MPC 2005, zostalo rovnaké.

Tabuľka 3. 2a

Skladba žiakov zo SZP v SR – prieskum MPC 2005 (podľa krajov a stupňov)

Kraj	1. stupeň			2. stupeň			Spolu		
	N	SZP	%	N	SZP	%	N	SZP	%
Banskobystrický	10 415	2 538	24,37	13 300	1 994	14,99	23 715	4 532	19,11
Bratislavský	2 837	77	2,71	3 402	62	1,82	6 239	139	2,23
Košický	26 166	8 432	32,23	32 861	6 251	19,02	59 027	14 683	24,88
Nitriansky	11 913	1 325	11,12	16 775	1 220	7,27	28 688	2 545	8,87
Prešovský	28 079	7 351	26,18	36 285	4 994	13,76	64 364	12 345	19,18
Trenčiansky	6 901	193	2,80	10 778	286	2,65	17 679	479	2,71
Trnavský	6 834	574	8,40	10 186	639	6,27	17 020	1 213	7,13
Žilinský	8 548	436	5,10	11 949	384	3,21	20 497	820	4,00
SR	101 693	20 926	20,58	135 536	15 830	11,68	237 229	36 756	15,49

N – všetci žiaci

SZP – žiaci zo sociálne znevýhodneného prostredia

SR – Slovenská republika

% – percentuálny podiel (SZP/N*100)

Tabuľka 3. 2b

Skladba žiakov – prieskum MPC ROCEPO 2007-ZŠ (podľa krajov a stupňov)

Kraj	1. stupeň			2. stupeň			Spolu		
	N	SZP	%	N	SZP	%	N	SZP	%
Banskobystrický	8 044	1 581	19,65	10 573	1 487	14,06	18 617	3 068	16,48
Bratislavský	4 071	82	2,01	5 318	86	1,62	9 389	168	1,79
Košický	23 220	6 855	29,52	25 721	4 175	16,23	48 941	11 030	22,54
Nitriansky	10 201	874	8,57	14 423	764	5,30	24 624	1 638	6,65
Prešovský	25 816	7 340	28,43	33 690	4 940	14,66	59 506	12 280	20,64
Trenčiansky	7 619	291	3,82	11 406	314	2,75	19 025	605	3,18
Trnavský	7 352	540	7,34	10 649	500	4,70	18 001	1 040	5,78
Žilinský	8 322	328	3,94	11 737	347	2,96	20 059	675	3,37
SR	94 645	17 891	18,90	123 517	17 891	14,48	218 162	30 504	13,98

N – všetci žiaci

SZP – žiaci zo sociálne znevýhodneného prostredia

SR – Slovenská republika

% – percentuálny podiel (SZP/N*100)

Z celkového počtu všetkých žiakov základných škôl zapojených v prieskume MPC 2005 tvorili v školskom roku 2004/2005 žiaci zo SZP 15,49 %. V školskom roku

2006/2007 (prieskum MPC ROCEPO 2007-ZŠ) predstavovali žiaci zo SZP 13,98 %, čo je menej o 2,51 %. V rámci jednotlivých krajov SR boli žiaci zo SZP najviac zastúpení v Košickom kraji (2005 - 24,88 %, 2007 – 22,54 %, menej o 2,34 %), Prešovskom (2005 - 19,18 %, 2007 – 20,64 %, viac o 1,46 %) a Banskobystrickom kraji (2005 – 19,11 %, 2007 – 16,48 %, menej o 2,63 %).

Tabuľka 3. 3

Porovnanie podielu žiakov zo SZP v ZŠ – prieskum MPC 2005 a prieskum MPC ROCEPO 2007-ZŠ (podľa krajov a stupňov)

Kraj	2005						2007					
	1. stupeň		2. stupeň		Spolu		1. stupeň		2. stupeň		Spolu	
	SZP	%	SZP	%	SZP	%	SZP	%	SZP	%	SZP	%
Banskobystrický	2 538	12,13	1 994	12,60	4 532	12,33	1 581	8,84	1 487	11,79	3 068	10,06
Bratislavský	77	0,37	62	0,39	139	0,38	82	0,46	86	0,68	168	0,55
Košický	8 432	40,29	6 251	39,49	14 683	39,95	6 855	38,32	4 175	33,10	11 030	36,16
Nitriansky	1 325	6,33	1 220	7,71	2 545	6,92	874	4,89	764	6,06	1 638	5,37
Prešovský	7 351	35,13	4 994	31,55	12 345	33,59	7 340	41,03	4 940	39,17	12 280	40,26
Trenčiansky	193	0,92	286	1,81	479	1,30	291	1,63	314	2,49	605	1,98
Trnavský	574	2,74	639	4,04	1 213	3,30	540	3,02	500	3,96	1 040	3,41
Žilinský	436	2,08	384	2,43	820	2,23	328	1,83	347	2,75	675	2,21
SR	20 926	100,00	15 830	100,00	36 756	100,00	17 891	100,00	12 613	100,00	30 504	100,00

SZP – žiaci zo sociálne znevýhodneného prostredia

SR – Slovenská republika

% – percentuálny podiel ($SZP/N \cdot 100$)

Žiaci zo SZP v rámci Slovenskej republiky boli najviac zastúpení v Košickom kraji, Prešovskom kraji a Banskobystrickom kraji. Z celkového počtu všetkých žiakov zo SZP tvorili v školskom roku 2004/2005 85,86 % a v školskom roku 2006/2007 až 86,48%. Z prieskumov vyplýva, že na území východného Slovenska (Košický kraj a Prešovský kraj) navštevovalo základné školy v školskom roku 2004/2005 až 73,54 % a v školskom roku 2006/2007 až 76,42 % všetkých žiakov zo SZP v SR.

Percentuálne zastúpenie žiakov na východnom Slovensku bolo v sledovaných prieskumoch vyššie na prvom stupni ZŠ. V školskom roku 2006/2007 bolo vyššie o 3,93 % oproti školskému roku 2004/2005.

Tabuľka 3. 4

Porovnanie skladby žiakov zo SZP v ZŠ – prieskum MPC 2005 a prieskum MPC ROCEPO 2007-ZŠ (podľa ročníkov)

Ročník	2005			2007		
	N	SZP	%	N	SZP	%
0.	1 499	1 298	86,56	1 585	1 358	85,68
1.	25 325	5 994	23,67	23 699	4 930	20,80
2.	24 338	4 735	19,46	22 904	4 165	18,18
3.	24 936	4 529	18,16	23 013	3 792	16,48
4.	25 595	4 370	17,07	23 444	3 647	15,56
0. – 4.	101 693	20 926	20,58	94 645	17 892	18,90
5.	26 600	4 279	16,09	22 965	3 499	15,24
6.	27 420	3 735	13,62	23 430	3 001	12,81
7.	27 339	3 220	11,78	25 225	2 675	10,60
8.	28 195	2 798	9,92	26 767	2 048	7,65
9.	25 982	1 798	6,92	25 130	1 390	5,53
5. – 9.	135 536	15 830	11,68	123 517	12 613	10,21
Spolu	237 229	36 756	15,49	218 162	30 505	13,98

- N – všetci žiaci
 SZP – žiaci zo sociálne znevýhodneného prostredia
 % – percentuálny podiel ($SZP/N \cdot 100$)

Z tabuľky 3.4 vyplýva, že v prieskumoch (MPC 2005 a MPC ROCEPO 2007-ZŠ) sú žiaci základných škôl zo SZP v rámci SR najviac percentuálne zastúpení v nultom ročníku (čím vyšší ročník, tým nižšie percentuálne zastúpenie žiakov zo SZP). Väčší pokles žiakov zo SZP je zaznamenaný už v šiestom a siedmom ročníku ZŠ. Najnižšie percentuálne zastúpenie žiakov zo SZP je vo ôsmom a deviatom ročníku základnej školy. Z uvedeného vyplýva, že časť týchto žiakov končí povinnú školskú spravidla v nižšom ako deviatom ročníku základnej školy.

3.3 Prospech

V oblasti prospechu sme porovnávali počet žiakov opakujúcich ročník v ZŠ – prieskum MPC 2005 a MPC ROCEPO 2007-ZŠ vo všeobecnosti, ako aj podiel žiakov zo SZP na opakovaní ročníka (v jednotlivých ročníkoch a krajoch).

Tabuľka 3. 5

Porovnanie počtu žiakov opakujúcich ročník v ZŠ – prieskum MPC 2005 a prieskum MPC ROCEPO 2007-ZŠ

	2005			2007		
	N	OR	% OR z N	N	OR	% OR z N
Spolu	237 229	7 076	2,98	218 162	6 835	3,13
SZP	36 754	5 703	15,52	30 504	4 806	15,76
%	15,49	87,60	-	13,98	70,31	-

- N – všetci žiaci
 OR – žiaci opakujúci ročník
 % OR z N – percentuálny podiel (OR/N*100)
 SZP – žiaci zo sociálne znevýhodneného prostredia
 % – percentuálny podiel (SZP/Spolu *100)

V prieskume MPC 2005 opakovalo ročník 2,98 % žiakov. Z celkového počtu žiakov zo SZP opakovalo ročník 15,52 %. V prieskume MPC ROCEPO 2007-ZŠ opakovalo ročník 3,13 % žiakov. Z celkového počtu žiakov zo SZP opakovalo ročník 15,76 % žiakov. Percento žiakov zo SZP, ktorí opakujú ročník z celkového počtu žiakov opakujúcich ročník, sa v školskom roku 2006/2007 v porovnaní so školským rokom 2004/2005 znížilo o 17,29 %.

Tabuľka 3. 6

Porovnanie počtu žiakov opakujúcich ročník v ZŠ – prieskum MPC 2005 a prieskum MPC ROCEPO 2007-ZŠ (podľa ročníkov)

Ročník	2005						2007					
	Spolu			SZP			Spolu			SZP		
	N	OR	%	N	OR	%	N	OR	%	N	OR	%
0.	1 499	4	0,27	1 296	4	0,31	1 585	0	0,00	1 358	0	0,00
1.	25 325	1 684	6,65	5 994	1 481	24,71	23 699	1 774	7,49	4 930	1 434	29,09
2.	24 338	822	3,38	4 735	735	15,52	22 904	695	3,03	4 164	583	14,00
3.	24 936	669	2,68	4 529	609	13,45	23 013	522	2,27	3 792	396	10,44
4.	25 595	722	2,82	4 370	620	14,19	23 444	566	2,41	3 647	413	11,32
5.	26 600	994	3,74	4 279	782	18,28	22 965	1 027	4,47	3 499	705	20,15
6.	27 420	794	2,90	3 735	597	15,98	23 430	831	3,55	3 001	508	16,93
7.	27 339	735	2,69	3 220	492	15,28	25 225	757	3,00	2 675	463	17,31
8.	28 195	563	2,00	2 798	317	11,33	26 767	574	2,14	2 048	274	13,38
9.	25 982	89	0,34	1 798	66	3,67	25 130	89	0,35	1 390	30	2,16
Spolu	235 730	7 076	2,98	36 754	5 703	15,52	218 162	6 835	3,13	30 504	4 806	15,76

- N – všetci žiaci
 SZP – žiaci zo sociálne znevýhodneného prostredia
 OR – žiaci opakujúci ročník

% – percentuálny podiel (OR/N*100)

Percentuálny podiel žiakov zo SZP opakujúcich ročník je v obidvoch sledovaných prieskumoch najvyšší v prvom ročníku (rok 2005 - 24,71 %, rok 2007 - 29,09 %) a piatom ročníku (rok 2005 - 18,28 %, rok 2007 - 20,15 %).

Tabuľka 3. 7

Porovnanie počtu žiakov opakujúcich ročník v ZŠ – prieskum MPC 2005 a prieskum MPC ROCEPO 2007-ZŠ (podľa krajov)

Kraj	2005				2007			
	N	%	SZP	%	N	%	SZP	%
Banskobystrický	827	11,69	640	11,23	596	8,72	437	9,09
Bratislavský	56	0,79	8	0,14	128	1,87	41	0,85
Košický	2 845	40,21	2 528	44,34	2 821	41,27	1 986	41,32
Nitriansky	570	8,06	378	6,63	424	6,20	250	5,20
Prešovský	2 210	31,23	1 893	33,20	1 988	29,09	1 698	35,33
Trenčiansky	148	2,09	45	0,79	185	2,71	73	1,52
Trnavský	251	3,55	129	2,26	446	6,53	220	4,58
Žilinský	169	2,39	80	1,40	247	3,61	101	2,10
SR	7 076	100,00	5 701	100,00	6 835	100,00	4 806	100,00

N – všetci žiaci

SZP – žiaci zo sociálne znevýhodneného prostredia

SR – Slovenská republika

% – percentuálny podiel v rámci SR

Podľa tabuľky 3.7 najviac žiakov opakujúcich ročník podľa prieskumov (MPC 2005 a MPC ROCEPO 2007-ZŠ) bolo v Košickom kraji, Prešovskom kraji a Banskobystrickom kraji. Poradie prvých troch krajov s najvyšším percentuálnym podielom žiakov z celkového počtu žiakov opakujúcich ročník v SR – prieskum MPC 2005 a prieskum MPC ROCEPO 2007-ZŠ:

MPC 2005

1. Košický kraj 40,21 %
2. Prešovský kraj 31,23 %
3. Banskobystrický kraj 11,69 %

8,72 %

MPC ROCEPO 2007-ZŠ

1. Košický kraj 41,27 %
2. Prešovský kraj 29,09 %
3. Banskobystrický kraj

Poradie prvých troch krajov s najvyšším percentuálnym podielom žiakov z celkového počtu žiakov zo SZP opakujúcich ročník v SR - prieskum MPC 2005 a prieskum MPC ROCEPO 2007-ZŠ:

MPC 2005

1. Košický kraj 44,34 %
2. Prešovský kraj 33,20 %
3. Banskobystrický kraj 11,23 %

9,09 %

MPC ROCEPO 2007-ZŠ

1. Košický kraj 41,32 %
2. Prešovský kraj 35,33 %
3. Banskobystrický kraj

Pre názornosť uvádzame percentuálne zastúpenie žiakov aj v grafe 2 (príloha E)

3. 4 Dochádzka

V oblasti dochádzky sme v prieskumoch (prieskum MPC 2005 a prieskum MPC ROCEPO 2007-ZŠ) sledovali a porovnávali v jednotlivých ročníkoch ZŠ a krajoch SR počet vymeškaných vyučovacích hodín a vymeškaných neospravedlnených vyučovacích hodín všetkými žiakmi, ako aj žiakmi zo SZP.

Tabuľka 3. 8

Porovnanie počtu vymeškaných vyučovacích hodín a vymeškaných neospravedlnených vyučovacích hodín – prieskum MPC 2005 a prieskum MPC ROCEPO 2007-ZŠ

Prieskum	Vymeškané hodiny			Neospravedlnené hodiny		
	N	SZP	%	N	SZP	%
2005	19 497 790	4 582 492	23,50	1 448 986	1 010 690	69,75
2007	19 565 897	4 597 192	23,50	1 476 516	1 063 164	72,00

N – všetci žiaci

SZP – žiaci zo sociálne znevýhodneného prostredia

% – percentuálny podiel ($SZP/N \cdot 100$)

2005 – prieskum realizovaný MPC Prešov za školský rok 2004/2005

2007 – prieskum realizovaný MPC Prešov za školský rok 2006/2007

Žiaci zo SZP sa na počte vymeškaných vyučovacích hodín podieľajú v oboch prieskumoch rovnakým percentuálnym podielom (23,50 %). V prieskume MPC ROCEPO 2007-ZŠ sa podiel žiakov zo SZP na počte vymeškaných neospravedlnených hodín zvýšil o 2,25 % oproti prieskumu MPC 2005 (graf 3, príloha E).

Tabuľka 3. 9

Porovnanie počtu vymeškaných vyučovacích hodín – prieskum MPC 2005 a prieskum MPC ROCEPO 2007-ZŠ (podľa ročníkov)

Ročník	2005			2007		
	N	SZP	%	N	SZP	%
0.	171 385	147 812	85,99	190 807	156 229	81,88
1.	1 840 812	604 380	32,83	1 751 439	578 666	33,04
2.	1 573 906	429 221	27,27	1 640 629	482 179	29,39
3.	1 730 944	453 449	26,20	1 710 772	466 360	27,26
4.	1 814 699	452 436	24,93	1 853 432	496 926	26,81
5.	2 214 904	615 025	27,77	2 152 984	643 458	29,89
6.	2 445 105	576 649	23,58	2 263 216	585 834	25,89
7.	2 463 771	531 766	21,58	2 524 424	526 507	20,86
8.	2 542 180	459 648	18,08	2 644 075	404 499	15,30
9.	2 699 883	312 106	11,56	2 834 119	256 534	9,05
Spolu	19 497 790	4 582 492	23,50	19 565 897	4 597 192	23,50

N – všetci žiaci

SZP – žiaci zo sociálne znevýhodneného prostredia

% – percentuálny podiel ($SZP/N \cdot 100$)

2005 – prieskum realizovaný MPC Prešov za školský rok 2004/2005

2007 – prieskum realizovaný MPC Prešov za školský rok 2006/2007

Na základe tabuľky 3.9 uvádzame poradie podľa percentuálneho podielu žiakov zo SZP na vymeškaných vyučovacích hodinách v jednotlivých ročníkoch:

	MPC 2005	MPC ROCEPO 2007-ZŠ
1. nultý ročník	85,99 %	81,88 %
2. prvý ročník	32,83 %	33,04 %
3. piaty ročník	27,77 %	29,89 %
4. druhý ročník	27,27 %	29,39 %
5. tretí ročník	26,20 %	27,26 %
6. štvrtý ročník	24,93 %	26,81 %
7. šiesty ročník	23,58 %	25,89 %
8. siedmy ročník	21,58 %	20,86 %
9. ôsmy ročník	18,08 %	16,43 %
10. deviaty ročník	11,56 %	9,05 %

Pri porovnaní poradia percentuálneho podielu žiakov zo SZP na počte vymeškaných vyučovacích hodín podľa jednotlivých ročníkov medzi prieskumami MPC 2005 a MPC ROCEPO 2007-ZŠ nie je žiadny rozdiel. V nultom ročníku sa v prieskume MPC ROCEPO 2007-ZŠ oproti prieskumu MPC 2005 mierne znížil podiel žiakov zo SZP na celkovom počte vymeškaných vyučovacích hodín.

Tabuľka 3. 10

Porovnanie počtu vymeškaných vyučovacích hodín – prieskum MPC 2005 a prieskum MPC ROCEPO 2007-ZŠ (podľa krajov)

Kraj	2005			2007		
	N	SZP	%	N	SZP	%
Banskobystrický	2 032 365	567 836	27,94	1 822 958	453 026	24,85
Bratislavský	493 611	15 614	3,16	775 198	23 413	3,02
Košický	5 833 253	1 928 001	33,05	5 226 107	1 738 190	33,26
Nitriansky	2 326 772	359 340	15,44	2 187 171	276 271	12,63
Prešovský	5 148 575	1 493 410	29,01	5 198 512	1 755 874	33,78
Trenčiansky	1 065 852	43 040	4,04	1 358 535	74 065	5,45
Trnavský	1 236 665	100 697	8,14	1 492 129	175 774	11,78
Žilinský	1 360 697	74 554	5,48	1 505 287	100 579	6,68
SR	19 497 790	4 582 492	23,50	19 565 897	4 597 192	23,50

N – celkový počet vymeškaných vyučovacích hodín

SZP – počet vymeškaných vyučovacích hodín žiakmi zo sociálne znevýhodneného prostredia

% – percentuálny podiel ($SZP/N \cdot 100$)

SR – Slovenská republika

2005 – prieskum realizovaný MPC Prešov za školský rok 2004/2005

2007 – prieskum realizovaný MPC Prešov za školský rok 2006/2007

Podľa tabuľky 3.10 najvyšší počet vymeškaných vyučovacích hodín žiakmi zo sociálne znevýhodneného prostredia (podľa prieskumov MPC 2005 a MPC ROCEPO 2007-ZŠ) bolo v Košickom kraji, Prešovskom kraji a Banskobystrickom kraji. Uvádzame poradie prvých troch krajov s najvyšším počtom vymeškaných vyučovacích hodín žiakmi zo sociálne znevýhodneného prostredia:

MPC 2005

1. Košický kraj 33,05 %
2. Prešovský kraj 29,01 %
3. Banskobystrický kraj 27,94 %

24,85 %

MPC ROCEPO 2007-ZŠ

1. Prešovský kraj 33,78 %
2. Košický kraj 33,26 %
3. Banskobystrický kraj

Tabuľka 3. 11

Porovnanie počtu vymeškaných neospravedlnených vyučovacích hodín – prieskum MPC 2005 a prieskum MPC ROCEPO 2007-ZŠ (podľa ročníkov)

Ročník	2005			2007		
	N	SZP	%	N	SZP	%
0.	29 486	26 044	88,33	32 853	27 986	85,19
1.	152 252	112 428	73,84	158 610	121 716	76,74
2.	94 147	72 206	76,69	113 452	88 880	78,34
3.	120 993	95 544	78,97	105 318	77 179	73,28
4.	123 669	91 775	74,21	131 305	104 859	79,86
5.	270 692	191 576	70,77	256 102	205 202	80,13
6.	212 158	149 608	70,52	220 733	160 503	72,71
7.	191 829	124 659	64,98	196 062	133 685	68,19
8.	155 255	92 929	59,86	159 299	94 950	59,60
9.	98 505	53 921	54,74	93 782	48 204	51,40
Spolu	1 448 986	1 010 690	69,75	1 476 516	1 063 164	72,00

N – všetci žiaci

SZP – žiaci zo sociálne znevýhodneného prostredia

% – percentuálny podiel ($SZP/N \cdot 100$)

2005 – prieskum realizovaný MPC Prešov za školský rok 2004/2005

2007 – prieskum realizovaný MPC Prešov za školský rok 2006/2007

Pri porovnaní podielu percentuálneho podielu žiakov zo SZP na počte vymeškaných neospravedlnených vyučovacích hodín podľa jednotlivých ročníkov je medzi prieskumami MPC 2005 a MPC ROCEPO 2007-ZŠ rozdiel. V prieskume MPC 2005 je najvyšší počet vymeškaných neospravedlnených vyučovacích hodín v nultom, treťom a druhom ročníku, kým v prieskume MPC ROCEPO 2007-ZŠ v nultom, piatom a štvrtom ročníku ZŠ.

V nultom ročníku ZŠ sa v prieskume MPC ROCEPO 2007-ZŠ oproti prieskumu MPC 2005 mierne znížil podiel žiakov zo SZP na celkovom počte vymeškaných neospravedlnených vyučovacích hodín.

Tabuľka 3. 12

Porovnanie počtu vymeškaných neospravedlnených vyučovacích hodín – prieskum MPC 2005 a prieskum MPC ROCEPO 2007 – ZŠ (podľa krajov)

Kraj	2005			2007		
	N	SZP	%	N	SZP	%
Banskobystrický	161 589	113 894	70,48	127 525	90 173	70,71
Bratislavský	9 748	1 715	17,59	17 278	5 412	31,32
Košický	748 327	506 031	67,62	727 314	525 619	72,27
Nitriansky	106 533	73 251	68,76	106 198	64 175	60,43
Prešovský	359 595	288 969	80,36	400 950	326 776	81,50
Trenčiansky	10 099	3 479	34,45	16 792	5 897	35,12
Trnavský	34 595	15 731	45,47	56 727	33 292	58,69
Žilinský	18 500	7 620	41,19	23 732	11 820	49,81
SR	1 448 986	1 010 690	69,75	1 476 516	1 063 164	72,00

N – celkový počet vymeškaných neospravedlnených vyučovacích hodín

SZP – počet vymeškaných neospravedlnených vyučovacích hodín žiakmi zo sociálne znevýhodneného prostredia

% – percentuálny podiel ($SZP/N \cdot 100$)

SR – Slovenská republika

2005 – prieskum realizovaný MPC Prešov za školský rok 2004/2005

2007 – prieskum realizovaný MPC Prešov za školský rok 2006/2007

Uvádzame poradie prvých troch krajov s najvyšším počtom vymeškaných neospravedlnených vyučovacích hodín žiakmi zo sociálne znevýhodneného prostredia (pozri tabuľku 3.12):

MPC 2005

1. Prešovský kraj 80,36 %
2. Banskobystrický kraj 70,48 %
3. Nitriansky kraj 68,76 %

%

MPC ROCEPO 2007-ZŠ

1. Prešovský kraj 81,50 %
2. Košický kraj 72,27
3. Banskobystrický kraj 70,71 %

3. 5 Správanie

V oblasti správania sme sledovali pozitívne (pochvaly) a negatívne výchovné opatrenia (pokarhania a znížené známky zo správania).

Tabuľka 3. 13

Porovnanie počtu udelených výchovných opatrení – prieskum MPC 2005 a prieskum MPC ROCEPO 2007- ZŠ

Výchovné opatrenia	2005			2007		
	N	SZP	%	N	SZP	%
Pozitívne	49 758	3 961	7,96	49 414	3 470	7,02
Negatívne	23 024	10 619	46,12	25 811	10 749	41,65

N – všetci žiaci

SZP – žiaci zo sociálne znevýhodneného prostredia

% – percentuálny podiel ($SZP/N \cdot 100$)

2005 – prieskum realizovaný MPC Prešov za školský rok 2004/2005

2007 – prieskum realizovaný MPC Prešov za školský rok 2006/2007

Tabuľka 3. 14a

Pozitívne výchovné opatrenia v jednotlivých krajoch SR – prieskum MPC 2005 (podľa krajov a stupňov)

Kraj	1. stupeň			2. stupeň			ZŠ		
	N	SZP	%	N	SZP	%	N	SZP	%
Banskobystrický	2 464	349	14,16	2 720	198	7,28	5 184	547	10,55
Bratislavský	762	18	2,36	643	5	0,78	1 405	23	1,64
Košický	7 850	947	12,06	7 133	543	7,61	14 983	1 490	9,94
Nitriansky	3 533	267	7,56	2 999	174	5,80	6 532	441	6,75
Prešovský	4 055	638	15,73	5 379	458	8,51	9 434	1 096	11,62
Trenčiansky	1 465	39	2,66	1 863	26	1,40	3 328	65	1,95
Trnavský	1 391	51	3,67	1 637	57	3,48	3 028	108	3,57
Žilinský	2 990	100	3,34	2 874	91	3,17	5 864	191	3,26
SR	24 510	2 409	9,83	25 248	1 552	6,15	49 758	3 961	7,96

N – všetci žiaci

SZP – žiaci zo sociálne znevýhodneného prostredia

% – percentuálny podiel ($SZP/N \cdot 100$)

SR – Slovenská republika

Tabuľka 3. 14b

Positívne výchovné opatrenia v jednotlivých krajoch SR – prieskum MPC ROCEPO 2007-ZŠ (podľa krajov a stupňov)

Kraj	1. stupeň			2. stupeň			Spolu		
	N	SZP	%	N	SZP	%	N	SZP	%
Banskobystrický	2 503	177	7,07	2 862	106	3,70	5 365	283	5,27
Bratislavský	1 569	17	1,08	1 660	13	0,78	3 123	30	0,96
Košický	4 531	750	16,55	5 237	461	8,80	9 768	1 211	12,40
Nitriansky	2 832	207	7,31	2 984	208	6,97	5 816	415	7,14
Prešovský	5 824	643	11,04	5 309	368	6,93	11 133	1 011	9,08
Trenčiansky	2 414	47	1,95	2 577	158	6,13	4 991	205	4,11
Trnavský	1 564	65	4,15	1 667	69	4,14	3 231	134	4,15
Žilinský	2 983	91	3,05	3 004	90	2,99	5 987	181	3,02
SR	24 220	1 997	8,24	25 194	1 473	5,84	49 414	3 470	7,02

- N – všetci žiaci
 SZP – žiaci zo sociálne znevýhodneného prostredia
 % – percentuálny podiel (SZP/N*100)
 SR – Slovenská republika

Z údajov prezentovaných v tabuľkách (3.14a, 3.14b) je zrejmé, že žiaci zo SZP sa v prieskume MPC 2005 podieľali na udelených pozitívnych výchovných opatreniach 7,96 % a v prieskume MPC ROCEPO 2007-ZŠ 7,02 %. V jednotlivých krajoch v rámci 1. a 2. stupňa ZŠ došlo tiež k zmenám. Percentuálne poradie podľa jednotlivých krajov sa zmenilo, aj keď rozdiely sú minimálne:

MPC 2005

1. Prešovský kraj 11,62 %
2. Banskobystrický kraj 10,55 %
3. Košický kraj 9,94 %

MPC ROCEPO 2007-ZŠ

1. Košický kraj 12,40 %
2. Prešovský kraj 9,08 %
3. Nitriansky kraj 7,17 %

Z vyššie uvedených údajov (tabuľky 3.14a, 3.14b) vyplýva, že sa nezmenilo len poradie krajov s najvyšším percentuálnym zastúpením žiakov zo SZP na celkovom počte udelených pozitívnych výchovných opatrení, ale aj percentuálne hodnoty. Na 1.stupni ZŠ sme v porovnaní s prieskumom MPC 2005 zaznamenali nárast pochvál v Košickom kraji o 3,95 %, avšak ich úbytok v Banskobystrickom kraji o 7,09 % a v Prešovskom kraji o 4,69 %. Na 2. stupni ZŠ sme v prieskume MPC ROCEPO 2007-ZŠ v porovnaní s prieskumom MPC 2005 zaznamenali nárast pochvál v Nitrianskom kraji o 1,51 % , avšak úbytok pochvál v Banskobystrickom kraji o 3,48%.

Možno konštatovať, že v prieskume MPC ROCEPO 2007-ZŠ sme zistili pokles percentuálneho zastúpenia žiakov zo SZP v rámci SR na počte udelených pozitívnych výchovných opatrení na prvom stupni o 1,59 %, na druhom stupni o 0,31 %, celkovo na ZŠ došlo k poklesu pozitívnych opatrení o 0,94 % udelených žiakom zo SZP.

Tabuľka 3. 15a

Počet negatívnych výchovných opatrení - prieskum MPC 2005 (podľa krajov)

Kraj	1. stupeň			2. stupeň			Spolu		
	N	SZP	%	N	SZP	%	N	SZP	%
Banskobystrick	586	321	54,78	2 395	886	36,99	2 981	1 207	40,49
Bratislavský	63	19	30,16	402	31	7,71	465	50	10,75
Košický	2 469	2 008	81,33	5 229	2 744	52,48	7 698	4 752	61,73
Nitriansky	513	334	65,11	1 740	481	27,64	2 253	815	36,17
Prešovský	885	645	72,88	4 503	2 671	59,32	5 388	3 316	61,54
Trenčiansky	150	14	9,33	1 112	86	7,73	1 262	100	7,92
Trnavský	141	46	32,62	991	187	18,87	1 132	233	20,58
Žilinský	197	35	17,77	1 648	111	6,74	1 845	146	7,91
SR	5 004	3 422	68,39	18 020	7 197	39,94	23 024	10 619	46,12

N – všetci žiaci

SZP – žiaci zo sociálne znevýhodneného prostredia

% – percentuálny podiel (SZP/N*100)

SR – Slovenská republika

Tabuľka 3. 15b

Počet negatívnych výchovných opatrení – prieskum MPC ROCEPO 2007-ZŠ (podľa krajov)

Kraj	1. stupeň			2. stupeň			Spolu		
	N	SZP	%	N	SZP	%	N	SZP	%
Banskobystrický	593	300	50,59	1 935	604	31,21	2 528	904	35,76
Bratislavský	160	20	12,50	927	34	3,67	1 087	54	4,97
Košický	2 083	1 665	79,93	4 285	2 123	49,54	6 368	3 788	59,48
Nitriansky	459	270	58,82	2 454	565	23,02	2 913	835	28,66
Prešovský	1 350	1 134	84,00	5 226	3 292	62,99	6 576	4 426	67,31
Trenčiansky	359	52	14,48	1 766	106	6,00	2 125	158	7,44
Trnavský	289	102	35,29	1 533	280	18,26	1 822	382	20,97
Žilinský	305	61	20,00	2 087	141	6,76	2 392	202	8,44
SR	5 598	3 604	64,38	20 213	7 145	35,35	25 811	10 749	41,65

N – všetci žiaci

SZP – žiaci zo sociálne znevýhodneného prostredia

% – percentuálny podiel (SZP/N*100)

SR – Slovenská republika

Z údajov prezentovaných v tabuľkách (3.15a, 3.15b) je zrejmé, že žiaci zo SZP sa v prieskume MPC 2005 podieľali na udelených negatívnych výchovných opatreniach v 46,12 %, v prieskume MPC ROCEPO 2007-ZŠ 41,65 %. V jednotlivých krajoch v rámci 1. a 2.

stupňa ZŠ došlo tiež k zmenám. Percentuálne poradie podľa jednotlivých krajov sa zmenilo, aj keď rozdiely sú minimálne:

MPC 2005		MPC ROCEPO 2007-ZŠ	
1. Košický kraj	61,73 %	1. Prešovský kraj	67,31 %
2. Prešovský kraj	61,54 %	2. Košický kraj	59,48 %
3. Banskobystrický kraj	40,49 %	3. Banskobystrický kraj	35,76 %

Z vyššie uvedených údajov (tabuľky 3.15a, 3.15b) vyplýva, že sa nezmenilo len poradie krajov s najvyšším percentuálnym zastúpením žiakov zo SZP na celkovom počte udelených negatívnych výchovných opatrení, ale aj percentuálne hodnoty. Na 1.stupni ZŠ sme v prieskume MPC ROCEPO 2007-ZŠ v porovnaní s prieskumom MPC 2005 zaznamenali pokles v percentuálnych hodnotách v Bratislavskom kraji o 17,66 %, v Nitrianskom kraji o 6,29 %, v Banskobystrickom kraji o 4,19 %, v Košickom kraji o 1,4 %. Na druhom stupni je pokles menej výrazný (došlo k nemu okrem Prešovského kraja vo všetkých krajoch). K nárastu udelených negatívnych výchovných opatrení došlo na prvom stupni ZŠ v štyroch krajoch (v Prešovskom o 11,12 %, Trenčianskom o 5,15 %, Trnavskom o 2,67 %, v Žilinskom kraji o 2,23 %) a na druhom stupni ZŠ sa zvýšilo percentuálne zastúpenie len v Prešovskom kraji o 3,67%.

Napriek rozdielom percentuálnych hodnôt v jednotlivých krajoch však možno konštatovať, že v prieskume MPC ROCEPO 2007-ZŠ sme zistili pokles percentuálneho zastúpenia žiakov zo SZP v rámci SR na počte udelených negatívnych výchovných opatrení na prvom stupni o 4,01 %, na druhom stupni ZŠ o 4,59 %. Celkovo na ZŠ došlo k poklesu negatívnych opatrení o 4,47 % udelených žiakom zo SZP. Kvôli názornosti uvádzame porovnanie vyššie uvádzaných údajov aj v grafe 4 (príloha E).

3. 6 Asistenti učiteľa

Ďalšou sledovanou oblasťou v rámci porovnávania prieskumov MPC 2005 a MPC ROCEPO 2007-ZŠ boli údaje, týkajúce sa pôsobenia asistenta učiteľa v ZŠ.

Tabuľka 3. 16

Porovnanie zastúpenia asistentov učiteľa – prieskum MPC 2005 a prieskum MPC ROCEPO 2007-ZŠ s údajmi ÚIPŠ (podľa krajov)

Kraj	2005			2007		
	ÚIPŠ	Prieskum	%	ÚIPŠ	Prieskum	%
Banskobystrický	186	87	46,77	177	76,34	43,13
Bratislavský	17	1	5,88	19	3,43	18,05
Košický	167	124	74,25	177	129,49	73,16
Nitriansky	20	15	75,00	47	22,00	46,81
Prešovský	182	147	80,77	196	156,06	79,62
Trenčiansky	13	4	30,77	25	8,86	35,44
Trnavský	25	11	44,00	32	19,75	61,72
Žilinský	46	8	17,39	54	17,00	31,48
SR	656	397	60,52	727	432,81	59,53

ÚIPŠ – Ústav informácií a prognóz školstva

% – podiel ($\text{Prieskum}/\text{ÚIPŠ} \cdot 100$)

SR – Slovenská republika

2005 – prieskum realizovaný MPC Prešov za školský rok 2004/2005

2007 – prieskum realizovaný MPC Prešov za školský rok 2006/2007

Z porovnania zastúpenia asistenta učiteľa (ďalej AU) v prieskumoch MPC 2005 a MPC ROCEPO 2007-ZŠ s údajmi uvádzanými ÚIPŠ vidíme, že v oboch prieskumoch sa pomer nami spracovaných údajov v súčte za SR neodlišuje o viac ako jedno percento a pohybuje sa okolo hodnoty 60 %. Podobne sa to javí aj v dvoch krajoch s najväčším zastúpením žiakov zo SZP. V Prešovskom kraji 80,77 % v roku 2005 a 79,62 % v roku 2007 a v Košickom kraji 74,25% v roku 2005 a 73,16% v roku 2007. To vytvára dobrý predpoklad pre vzájomné porovnávanie údajov zistených v nami uvádzaných prieskumoch, týkajúcich sa činností asistenta učiteľa.

Tabuľka 3. 17a

Počty asistentov učiteľa v jednotlivých ročníkoch škôl zapojených do prieskumu MPC 2005 (podľa krajov)

Kraj	Ročník										Spolu
	0.	1.	2.	3.	4.	5.	6.	7.	8.	9.	
Banskobystrický	13	36	12	5	8	8	1	2	0	2	87
Bratislavský	0	0	1	0	0	0	0	0	0	0	1
Košický	33	44	14	11	5	9	7	0	0	1	124
Nitriansky	2	6	3	0	2	1	1	0	0	0	15
Prešovský	41	44	16	5	19	11	4	4	3	0	147
Trenčiansky	0	0	0	2	2	0	0	0	0	0	4
Trnavský	0	4	3	1	2	0	0	1	0	0	11
Žilinský	0	3	1	2	0	0	1	0	1	0	8
SR	89	137	50	26	38	29	14	7	4	3	397

SR – Slovenská republika

Tabuľka 3. 17b

Počty asistentov učiteľa v jednotlivých ročníkoch škôl zapojených do prieskumu MPC ROCEPO 2007-ZŠ (podľa krajov)

Kraj	Ročník										Spolu
	0.	1.	2.	3.	4.	5.	6.	7.	8.	9.	
Banskobystrický	6	23	10	12	7	5	6	5	2	1	76
Bratislavský	0	1	0	0	0	1	0	0	0	0	3
Košický	30	41	18	10	8	10	5	3	3	2	130
Nitriansky	1	6	6	3	4	1	0	1	1	0	22
Prešovský	30	49	19	17	13	10	6	5	3	3	156
Trenčiansky	0	1	2	1	1	2	2	0	0	0	9
Trnavský	0	3	3	4	4	2	1	1	1	1	20
Žilinský	0	3	3	1	4	1	2	2	1	0	17
SR	68	125	62	48	41	33	22	18	10	7	433

SR – Slovenská republika

Podľa tabuliek (3.17a, 3.17b) najviac asistentov učiteľa pracovalo v prvom ročníku ZŠ, najmenej v deviatom ročníku ZŠ.

Z údajov v grafe 5 (príloha E) vyplýva, že v prieskume MPC ROCEPO ZŠ-2007 dochádza k rovnomernejšiemu zastúpeniu AU v jednotlivých ročníkoch.

V obidvoch sledovaných prieskumoch (MPC 2005 a MPC ROCEPO ZŠ-2007) je najviac asistentov učiteľa v Prešovskom kraji, v Košickom kraji a v Banskobystrickom kraji. Uvádzame poradie počtu AU v jednotlivých krajoch:

MPC 2005

1. Prešovský kraj	147 AU
2. Košický kraj	124 AU
3. Banskobystrický kraj	87 AU
4. Nitriansky kraj	15 AU
5. Trnavský kraj	11 AU
6. Žilinský kraj	8 AU
7. Trenčiansky kraj	4 AU
8. Bratislavský kraj	1 AU

MPC ROCEPO 2007-ZŠ

Prešovský kraj	156 AU
Košický kraj	130 AU
Banskobystrický kraj	76 AU
Nitriansky kraj	22 AU
Trnavský kraj	20 AU
Žilinský kraj	17 AU
Trenčiansky kraj	9 AU
Bratislavský kraj	3 AU

Na obrázku 3 (Príloha D) je počet asistentov učiteľa zistených prieskumom MPC ROCEPO 2007-ZŠ v jednotlivých okresoch znázornený sýtosťou farby. V jednotlivých okresoch malé grafy zobrazujú počty asistentov učiteľa zistené v prieskumoch MPC 2005 a MPC ROCEPO 2007-ZŠ. Zastúpenie asistentov učiteľa v jednotlivých okresoch pomerne dobre koreluje s počtami žiakov zo SZP. Grafické znázornenie identifikuje okresy, ktorým je treba venovať zvýšenú pozornosť z hľadiska vzdelávania žiakov zo SZP.

3. 7 Prechod žiakov na stredné školy

Jedným z dôležitých indikátorov úspešnosti práce so žiakmi zo SZP je ich prechod na stredné školy.

Tabuľka 3. 18

Porovnanie rozmiestnenia žiakov zo SZP na stredné školy – prieskum MPC 2005 a prieskum MPC ROCEPO 2007-ZŠ (podľa krajov)

Kraj	2005			2007			Rozdiel 2007- 2005		
	N	SZP	%	N	SZP	%	N	SZP	%
Banskobystrický	1 634	185	11,32	2 242	220	9,81	608	35	- 1,51
Bratislavský	422	4	0,95	1 175	16	1,36	753	12	0,41
Košický	3 302	713	21,59	6 169	648	10,50	2 867	- 65	- 11,09
Nitriansky	2 290	105	4,59	2 935	97	3,30	645	- 8	- 1,28
Prešovský	3 055	313	10,25	6 286	572	9,10	3 231	259	- 1,15
Trenčiansky	1 640	25	1,52	2 302	41	1,78	662	16	0,26
Trnavský	1 401	52	3,71	2 156	51	2,37	755	- 1	- 1,35
Žilinský	1 432	33	2,30	2 709	65	2,40	1 277	32	0,10
SR	15 176	1 430	9,42	25 974	1 710	6,58	10 798	280	- 2,84

N – všetci žiaci

SZP – žiaci zo sociálne znevýhodneného prostredia

% – percentuálny podiel ($SZP/N \cdot 100$)

SR – Slovenská republika

2005 – prieskum realizovaný MPC Prešov za školský rok 2004/2005

2007 – prieskum realizovaný MPC Prešov za školský rok 2006/2007

Z tabuľky 3.18 vyplýva, že podľa prieskumu MPC ROCEPO 2007-ZŠ došlo v porovnaní s prieskumom MPC 2005, k poklesu počtu žiakov zo SZP prijatých na

stredné školy v priemere o 2,84 %. Poradie jednotlivých krajov od najvyššieho percentuálneho nárastu po najvyšší percentuálny pokles žiakov zo SZP prijatých na stredné školy:

	MPC 2005	MPC ROCEPO 2007-ZŠ	Rozdiel
1. Bratislavský kraj	0,95	1,36	nárast o 0,41 %
2. Trenčiansky kraj	1,52	1,78	nárast o 0,26 %
3. Žilinský kraj	2,30	2,40	nárast o 0,10 %
4. Prešovský kraj	10,25	9,10	pokles o 1,15 %
5. Nitriansky kraj	4,59	3,30	pokles o 1,28 %
6. Trnavský kraj	3,71	2,37	pokles o 1,35 %
7. Banskobystrický kraj	11,32	9,81	pokles o 1,51 %
8. Košický kraj	21,59	10,50	pokles o 11,09 %

Tabuľka 3. 19

Porovnanie rozmiestnenia žiakov zo SZP na odborné učilišťa – MPC 2005 a prieskum MPC ROCEPO 2007–ZŠ (podľa krajov)

Kraj	2005			2007			Rozdiel 2007– 2005		
	N	SZP	%	N	SZP	%	N	SZP	%
Banskobystrický	106	59	55,66	137	55	40,15	31	- 4	-
Bratislavský	20	0	0,00	57	4	7,02	37	4	7,02
Košický	189	114	60,32	375	197	52,53	186	83	- 7,78
Nitriansky	130	29	22,31	133	33	24,81	3	4	2,50
Prešovský	318	126	39,62	296	150	50,68	-22	24	11,05
Trenčiansky	115	13	11,30	85	14	16,47	-30	1	5,17
Trnavský	77	14	18,18	80	13	16,25	3	- 1	- 1,93
Žilinský	76	11	14,47	173	12	6,94	97	1	- 7,54
SR	1 021	366	35,50	1 336	478	35,78	305	112	0,28

N – všetci žiaci

SZP – žiaci zo sociálne znevýhodneného prostredia

% – percentuálny podiel ($SZP/N \cdot 100$)

SR – Slovenská republika

2005 – prieskum realizovaný MPC Prešov za školský rok 2004/2005

2007 – prieskum realizovaný MPC Prešov za školský rok 2006/2007

Poradie jednotlivých krajov od najvyššieho percentuálneho nárastu po najvyšší percentuálny pokles žiakov v odborných učilištiach:

	MPC 2005	MPC ROCEPO 2007-ZŠ	Rozdiel
1. Prešovský kraj	39,62	50,68	nárast o 11,05 %
2. Bratislavský kraj	0,00	7,02	nárast o 7,02 %
3. Trenčiansky kraj	11,30	16,47	nárast o 5,17 %
4. Nitriansky kraj	22,31	24,81	nárast o 2,50 %
5. Trnavský kraj	18,18	16,25	pokles o 1,93 %
6. Žilinský kraj	14,47	6,94	pokles o 7,54 %

7. Košický kraj	60,32	52,53	pokles o 7,78 %
8. Banskobystrický kraj	55,66	40,15	pokles o 15,51 %

Tabuľka 3. 20

Porovnanie rozmiestnenia žiakov zo SZP na stredné odborné učilišťa – prieskum MPC 2005 a prieskum MPC ROCEPO 2007–ZŠ (podľa krajov)

Kraj	2005			2007			Rozdiel 2007– 2005		
	N	SZP	%	N	SZP	%	N	SZP	%
Banskobystrický	451	76	16,85	521	94	18,04	70	18	1,19
Bratislavský	65	0	0,00	231	5	2,16	166	5	216
Košický	1	322	28,35	1 250	293	23,44	114	- 29	- 4,91
Nitriansky	756	59	7,80	735	52	7,07	- 21	- 7	- 0,73
Prešovský	807	151	18,71	1 800	307	17,06	993	156	- 1,66
Trenčiansky	434	8	1,84	637	15	2,35	203	7	0,51
Trnavský	458	27	5,90	639	29	4,54	181	2	- 1,36
Žilinský	443	20	4,51	744	33	4,44	301	13	- 0,08
SR	4 550	663	14,57	6 557	828	12,63	2 007	165	-1,94

N – všetci žiaci

SZP – žiaci zo sociálne znevýhodneného prostredia

% – percentuálny podiel (SZP/N*100)

SR – Slovenská republika

2005 – prieskum realizovaný MPC Prešov za školský rok 2004/2005

2007 – prieskum realizovaný MPC Prešov za školský rok 2006/2007

Poradie jednotlivých krajov od najvyššieho percentuálneho nárastu po najvyšší percentuálny pokles žiakov v stredných odborných učilištiach:

	MPC 2005	MPC ROCEPO 2007-ZŠ	Rozdiel
1. Bratislavský kraj	0,00	2,16	nárast o 2,16 %
2. Banskobystrický kraj	16,85	18,04	nárast o 1,19 %
3. Trenčiansky kraj	1,84	2,35	nárast o 0,51 %
4. Žilinský kraj	4,51	4,44	pokles o 0,08 %
5. Nitriansky kraj	7,80	7,07	pokles o 0,73 %
6. Trnavský kraj	5,90	4,54	pokles o 1,36 %
7. Prešovský kraj	18,71	17,06	pokles o 1,66 %
8. Košický kraj	28,35	23,44	pokles o 4,91 %

Tabuľka 3. 21

Porovnanie rozmiestnenia žiakov zo SZP na stredné odborné školy – prieskum MPC 2005 a prieskum MPC ROCEPO 2007–ZŠ (podľa krajov)

Kraj	2005			2007			Rozdiel 2007– 2005		
	N	SZP	%	N	SZP	%	N	SZP	%
Banskobystrický	711	40	5,63	1 141	60	5,26	430	20	- 0,37

Bratislavský	144	2	1,39	492	7	1,42	348	5	0,03
Košický	1 405	73	5,20	2 262	141	6,23	857	68	1,04
Nitriansky	1 141	31	2,71	1 457	16	1,10	316	- 15	-1,61
Prešovský	1 324	37	2,79	2 842	103	3,62	1 518	66	0,83
Trenčiansky	760	3	0,39	1 176	10	0,85	416	7	0,46
Trnavský	653	9	1,38	992	9	0,91	339	0	- 0,47
Žilinský	619	8	1,29	1 211	18	1,49	592	10	0,19
SR	6 760	203	3,00	11 572	364	3,15	4 813	161	0,14

N – všetci žiaci

SZP – žiaci zo sociálne znevýhodneného prostredia

% – percentuálny podiel ($SZP/N \cdot 100$)

SR – Slovenská republika

2005 – prieskum realizovaný MPC Prešov za školský rok 2004/2005

2007 – prieskum realizovaný MPC Prešov za školský rok 2006/2007

Poradie jednotlivých krajov od najvyššieho percentuálneho nárastu po najvyšší percentuálny pokles žiakov v stredných odborných školách:

	MPC 2005	MPC ROCEPO 2007-ZŠ	Rozdiel
1. Košický kraj	5,20	6,23	nárast o 1,04 %
2. Prešovský kraj	2,79	3,62	nárast o 0,83 %
3. Trenčiansky kraj	0,39	0,85	nárast o 0,46 %
4. Žilinský kraj	1,29	1,49	nárast o 0,20 %
5. Bratislavský kraj	1,39	1,42	nárast o 0,03 %
6. Banskobystrický kraj	5,63	5,26	pokles o 0,37 %
7. Trnavský kraj	1,38	0,91	pokles o 0,47 %
8. Nitriansky kraj	2,71	1,10	pokles o 1,61 %

Tabuľka 3. 22

Porovnanie rozmiestnenia žiakov zo SZP na gymnázia – prieskum MPC 2005 a prieskum MPC ROCEPO 2007–ZŠ (podľa krajov)

Kraj	2005			2007			Rozdiel 2007– 2005		
	N	SZP	%	N	SZP	%	N	SZP	%
Banskobystrický	279	2	0,72	443	11	2,48	164	9	1,77
Bratislavský	94	2	2,13	395	0	0,00	301	- 2	- 2,13
Košický	806	12	1,49	2 282	17	0,74	1 476	5	- 0,74
Nitriansky	403	3	0,74	610	1	0,16	207	- 2	- 0,58
Prešovský	616	6	0,97	1 383	13	0,94	767	7	- 0,03
Trenčiansky	270	4	1,48	404	2	0,50	134	- 2	- 0,99
Trnavský	238	2	0,84	444	0	0,00	206	- 2	- 0,84
Žilinský	359	3	0,84	581	2	0,34	222	- 1	- 0,49
SR	3 065	34	1,11	6 542	46	0,70	3 477	12	- 0,41

N – všetci žiaci

SZP – žiaci zo sociálne znevýhodneného prostredia

% – percentuálny podiel ($SZP/N \cdot 100$)

SR – Slovenská republika

2005 – prieskum realizovaný MPC Prešov za školský rok 2004/2005

2007 – prieskum realizovaný MPC Prešov za školský rok 2006/2007

Poradie jednotlivých krajov od najvyššieho percentuálneho nárastu po najvyšší percentuálny pokles žiakov v gymnáziách:

	MPC 2005	MPC ROCEPO 2007-ZŠ	Rozdiel
1. Banskobystrický kraj	0,72	2,48	nárast o 1,77 %
2. Prešovský kraj	0,97	0,94	pokles o 0,03 %
3. Žilinský kraj	0,84	0,34	pokles o 0,49 %
4. Nitriansky kraj	0,74	0,16	pokles o 0,58 %
5. Košický kraj	1,49	0,74	pokles o 0,74 %
6. Trnavský kraj	0,84	0,00	pokles o 0,84 %
7. Trenčiansky kraj	1,48	0,50	pokles o 0,99 %
8. Bratislavský kraj	2,13	0,00	pokles o 2,13 %

3. 8 Školské stravovanie

Tabuľka 3. 23

Porovnanie počtu žiakov stravujúcich sa v školských zariadeniach ZŠ – prieskum MPC 2005 a prieskum MPC ROCEPO 2007-ZŠ (podľa krajov)

Kraj	2005			2007		
	N	SZP	%	N	SZP	%
Banskobystrický	13 524	3 988	29,49	11 084	2 502	22,57
Bratislavský	3 998	115	2,88	6 074	100	1,65
Košický	33 799	10 430	30,86	29 962	8 149	27,20
Nitriansky	15 168	2 035	13,42	14 724	1 421	9,65
Prešovský	32 626	7 847	24,05	35 161	9 187	26,13
Trenčiansky	8 637	351	4,06	11 713	468	4,00
Trnavský	7 172	617	8,6	9 811	1 043	10,63
Žilinský	9 015	694	7,7	10 659	563	5,28
SR	123 939	26 077	21,04	129 188	23 433	18,14

N – všetci žiaci

SZP – žiaci zo sociálne znevýhodneného prostredia

% – percentuálny podiel ($SZP/N \cdot 100$)

SR – Slovenská republika

2005 – prieskum realizovaný MPC Prešov za školský rok 2004/2005

2007 – prieskum realizovaný MPC Prešov za školský rok 2006/2007

Tabuľka 3. 23 dokumentuje, že napriek vyššiemu celkovému počtu žiakov zo škôl zapojených v porovnávaných prieskumoch, počet žiakov zo SZP, ktorí sa stravujú v školskej jedálni, klesol o 2,90 %. Percento žiakov zo SZP stravujúcich sa v školskej jedálni sa znížilo vo všetkých krajoch (okrem Trnavského kraja).

Poradie prvých troch krajov s najvyšším percentuálnym podielom stravníkov zo SZP v prieskume MPC 2005 a prieskume MPC ROCEPO 2007-ZŠ:

	MPC 2005	MPC ROCEPO 2007-ZŠ
1.	Košický kraj 30,86 %	Košický kraj 27,20 %
2.	Banskobystrický kraj 29,49 %	Prešovský kraj 26,13 %
3.	Prešovský kraj 24,05 %	Banskobystrický kraj 22,57 %

3. 9 Záujmové útvary

Tabuľka 3. 24

Porovnanie počtu žiakov navštevujúcich záujmové útvary – prieskum MPC 2005 a prieskum MPC ROCEPO 2007-ZŠ (podľa krajov)

Kraj	2005				2007			
	ZU	N	SZP	%	ZU	N	SZP	%
Banskobystrick	1 272	20 538	3 798	18,49	1 104	16 361	2 543	15,54
Bratislavský	530	4 203	70	1,67	466	7 686	120	1,56
Košický	3 199	49 926	11 792	23,62	2 848	41 325	9 052	21,90
Nitriansky	1 890	25 699	2 169	8,44	1 577	21 186	1 352	6,38
Prešovský	3 781	58 152	10 215	17,57	3 560	51 641	10 260	19,87
Trenčiansky	1 086	15 964	402	2,52	1 361	18 089	526	2,91
Trnavský	1 045	14 953	710	4,75	1 133	15 145	755	4,99
Žilinský	1 039	16 190	685	4,23	1 374	17 245	538	3,12
SR	13 842	205 265	29 841	14,54	13 423	188 678	25 146	13,33

- ZU – počet záujmových útvarov
 N – všetci žiaci
 SZP – žiaci zo sociálne znevýhodneného prostredia
 % – percentuálny podiel ($SZP/N \cdot 100$)
 SR – Slovenská republika

Z tabuľky 3.24 vyplýva, že podľa prieskumu MPC ROCEPO 2007-ZŠ došlo v porovnaní s prieskumom MPC 2005, k poklesu počtu záujmových útvarov o 491 ako aj počtu žiakov zo SZP navštevujúcich záujmové útvary. Poradie jednotlivých krajov od najvyššieho poklesu po najvyšší nárast počtu záujmových útvarov:

	MPC 2005	MPC ROCEPO 2007-ZŠ	Rozdiel
9. Žilinský kraj	1 039	1 374	nárast o 335
10. Trenčiansky kraj	1 086	1 361	nárast o 275
11. Trnavský kraj	1 045	1 133	nárast o 88
12. Bratislavský kraj	530	466	pokles o 64
13. Banskobystrický kraj	1 272	1 104	pokles o 168
14. Prešovský kraj	3 781	3 560	pokles o 221
15. Nitriansky kraj	1 890	1 577	pokles o 313
16. Košický kraj	3 199	2 848	pokles o 351

Poradie jednotlivých krajov od najvyššieho percentuálneho nárastu po najvyšší percentuálny pokles žiakov zo SZP navštevujúcich záujmové útvary:

	MPC 2005	MPC ROCEPO 2007-ZŠ	Rozdiel
1. Prešovský kraj	17,57 %	19,87 %	nárast o 2,30 %
2. Trenčiansky kraj	2,52 %	2,91 %	nárast o 0,39 %
3. Trnavský kraj	4,75 %	4,99 %	nárast o 0,24 %
4. Bratislavský kraj	1,67 %	1,56 %	pokles o 0,11 %
5. Žilinský kraj	4,23 %	3,12 %	pokles o 1,11 %
6. Košický kraj	23,62 %	21,90 %	pokles o 1,72 %
7. Nitriansky kraj	8,44 %	6,38 %	pokles o 2,06 %
8. Banskobystrický kraj	18,49 %	15,54 %	pokles o 2,95 %

3. 10 Školské kluby detí

Tabuľka 3. 25

Počty žiakov navštevujúcich školské kluby detí – prieskum MPC 2005 a prieskum MPC ROCEPO 2007 (podľa krajov)

Kraj	2005			2007		
	N	SZP	%	N	SZP	%
Banskobystrický	7 959	1 866	23,45	4 644	944	20,33
Bratislavský	1 931	66	3,42	2 803	45	1,61
Košický	11 789	2 392	20,29	10 213	1 646	16,12
Nitriansky	6 786	739	10,89	6 392	500	7,82
Prešovský	10 863	1 578	14,53	9 686	1 770	18,27
Trenčiansky	3 193	109	3,41	3 791	140	3,69
Trnavský	3 480	273	7,84	3 926	239	6,09
Žilinský	3 398	190	5,59	3 330	149	4,47
SR	49 399	7 213	14,60	44 785	5 433	12,13

N – počet žiakov navštevujúcich ŠKD

SZP – žiaci zo sociálne znevýhodneného prostredia navštevujúci ŠKD

% – percentuálny podiel ($SZP/N \cdot 100$)

SR – Slovenská republika

2005 – prieskum realizovaný MPC Prešov za školský rok 2004/2005

2007 – prieskum realizovaný MPC Prešov za školský rok 2006/2007

Celkový podiel žiakov zo SZP navštevujúcich ŠKD sa podľa tabuľky 3. 25 znížil o 2,47%. V Prešovskom kraji sa počet týchto žiakov zvýšil o 3,74%. V prevažnej väčšine krajov sme zaznamenali zníženie počtu žiakov zo SZP v ŠKD. Poradie prvých troch krajov s najvyšším percentuálnym podielom žiakov zo SZP navštevujúcich ŠKD v prieskume MPC 2005 a prieskume MPC ROCEPO 2007-ZŠ:

MPC 2005

1. Banskobystrický kraj	23,45 %
20,33 %	
2. Košický kraj	20,29 %
3. Prešovský kraj	14,53 %

MPC ROCEPO 2007-ZŠ

1. Banskobystrický kraj	
2. Prešovský kraj	18,27 %
3. Košický kraj	16,12 %

Z porovnania uvedených údajov vyplýva, že percento žiakov zo SZP navštevujúcich ŠKD sa znížilo v Banskobystrickom kraji o 3,12 % a v Košickom kraji o 4,17 %.

4 Závěry a odporúčania

Odporúčania prieskumov MPC 2005 a MPC ROCEPO 2007-ZŠ sú zamerané na oblasti prospechu, správania, dochádzky, efektívnosť činnosti asistentov učiteľa, žiakov v ŠKD, školského stravovania, ukončenia povinnej školskej dochádzky, využívania alternatívnych foriem edukácie (špecializované triedy) a prechodu žiakov na stredné školy. Oidva prieskumy poukázali na problémy, ktoré bude potrebné v ďalšom období komplexne riešiť so zámerom skvalitnenia procesu výchovy a vzdelávania.

Na základe získaných výsledkov navrhujeme pre ďalšie obdobie tieto odporúčania:

- = Analyzovať zahraničné modely, podľa ktorých sa neúspešnosť žiakov nerieši opakovaním ročníka a príčiny vymeškávania vyučovacích hodín (najmä u žiakov zo SZP). Hľadať možnosti riešenia tohto stavu.
- = Zistiť, či existuje priama súvislosť medzi pôsobením faktorov sociálneho správania (napr. termín vyplácania sociálnych dávok rodinám zo SZP, zdravotný stav detskej populácie, postavenie žiaka v rodine, motivácia žiaka ku učeniu, postavenie žiaka v škole a pod.) a počtom vymeškaných vyučovacích hodín a neospravedlnených vyučovacích hodín.
- = Vytvárať programy na prípravu a ďalšie vzdelávanie pedagogických zamestnancov pracujúcich so žiakmi zo SZP.
- = Zvýšiť informovanosť pedagógov v oblasti využívania netradičných foriem hodnotenia žiakov.
- = Podrobnejšie monitorovať pôsobenie asistentov učiteľa v školách a školských zariadeniach (pracovná náplň; počet žiakov a tried na jedného asistenta učiteľa; ďalšie vzdelávanie asistenta učiteľa; výchovno-vzdelávacie výsledky žiakov v triedach, kde asistent učiteľa pracuje a pod.).
- = Vypracovať analýzu príčin ukončenia povinnej školskej dochádzky žiakov v nižších ročníkoch škôl a prijať opatrenia na odstránenie tohto javu.
- = Vyhodnotiť efektívnosť uplatňovania Výnosu MPSVR SR z 14. decembra 2005 č. 3749/2005-II/1.
- = Sledovať počty stravníkov v školách s vysokým zastúpením žiakov zo SZP.
- = Analyzovať ponuku mimoškolských záujmových útvarov vzhľadom k špecifickým záujmom žiakov zo SZP.

V krajoch s veľkým počtom žiakov zo SZP ďalej navrhujeme:

- zriaďovať špecializované triedy pri základných školách tak, aby bolo možné dodržať nízky počet žiakov minimálne v triedach 1. stupňa,
- vytvárať podmienky pre zamestnávajúce potrebného počtu asistentov učiteľa,
- podporovať vytváranie podmienok na predškolskú prípravu detí zo SZP,
- rozvíjať spoluprácu školy s rodinou žiakov zo SZP a komunitou,
- vo financovaní škôl normatívne stanoviť počet žiakov zo SZP na jedného asistenta učiteľa,
- prispôbiť obsah činnosti ŠKD potrebám, záujmom a schopnostiam žiakov zo SZP,
- zvyšovať motiváciu rodičov a žiakov pre prácu v ŠKD,
- zlepšovať dostupnosť ŠKD pre žiakov zo SZP,
- finančne podporovať efektívne výchovno-vzdelávacie programy (napríklad celodenný výchovný systém, špecializované triedy a pod.),
- vypracovať analýzu príčin ukončenia povinnej školskej dochádzky žiakov zo SZP v nižšom ako 9. ročníku základnej školy a prijať opatrenia na odstránenie tohto javu,

- vypracovať analýzu príčin poklesu počtu žiakov zo SZP pri ich rozmiestňovaní podľa jednotlivých okresov najmä na OU a SOU,
- vypracovať podporné aktivity pre rozmiestňovanie žiakov zo SZP na stredné školy a ich úspešné absolvovanie.

Zoznam bibliografických odkazov

- BENČO, Jozef. 2001. *Metodológia vedeckého výskumu*. Bratislava: IRIS. ISBN 80-89018-27-0.
- KOLEKTÍV. 2002. *Vyhodnotenie prieskumu o postavení rómskeho dieťaťa a žiaka vo výchovnovzdelávacom systéme SR*. Prešov: Metodické centrum. ISBN 80-8045-266-0.
- KOLEKTÍV. 2006. *Správa o výsledkoch prieskumu o postavení dieťaťa a žiaka zo sociálne znevýhodneného prostredia v školskom systéme v Slovenskej republike*. Prešov: Metodicko-pedagogické centrum. ISBN 80-8045-422-6.
- Koncepcia integrovaného vzdelávania rómskych detí a mládeže, vrátane rozvoja stredoškolského a vysokoškolského vzdelávania*. 2004. Bratislava: MŠ SR. ISBN 90-89055-47-8.
- KRAJČOVÁ, N. – DAŇKOVÁ, A. 2001. *Všeobecná didaktika – terminologické minimum*. Prešov: Manacon.
- LIPSKÁ, M. 2006. *Štatistické údaje k Správe o výchove a vzdelávaní rómskych detí a mládeže*. Bratislava: ÚIPŠ.
- ĽUPTÁKOVÁ, K. 2004. Prístupy k skúmaniu problematiky Rómov a s nimi súvisiace terminologické problémy. In: *Rómske etnikum – jeho špecifiká a vzdelávanie*. Zborník príspevkov z pracovného seminára, Tatranská Lomnica, 21. – 23. Apríl 2004. Banská Bystrica: PF UMB, ISBN 80-8083-024-X.
- PAVLOV, I. 2006. Edukácia rómskych detí na Slovensku – pedagogické perspektívy. In: *Khetanes - Spoločne*. Zborník príspevkov z prvého seminára nadnárodného partnerstva projektu EQUAL. Banská Bystrica: PF UMB, s 145 – 151. ISBN 80-8083-218-8.
- PAVLOV, I. 2008. K školskej úspešnosti rómskych žiakov (správa o výsledkoch pedagogického prieskumu). In: *Zlepšenie prístupu Rómov k vzdelávaniu*. Zborník príspevkov z vedeckej konferencie. Banská Bystrica: PF UMB, s 53 – 58. ISBN 978-80-8083-639-9.
- PETRASOVÁ, A. 2008. *Kriticky mysliaci učiteľ – tvorca kvality školy. (Reflexia z overovania a zavádzania inovačných stratégií)*. 1. Vydanie. Práca je prístupná na CD nosiči. Prešov: MPC Bratislava alokované pracovisko Prešov: Rokus, 119 s., ISBN 978-80-8045-517-0.
- PORUBSKÝ, Š. 2008. Predpoklady systematizácie edukácie rómskych žiakov zo socio-kultúrne znevýhodňujúceho prostredia. In: *Zlepšenie prístupu Rómov k vzdelávaniu*. Banská Bystrica: PF UMB, s. 69-77, ISBN 978-80-8083-639-9.
- ZELINA, M. – REPÁŠ, V. – PAVLOV, I. 2003. *Stratégia integrácie sociálne znevýhodnených detí a mládeže, osobitne rómskej minority do spoločnosti. (Návrh)*. Bratislava: MŠ SR.

Prílohy

Príloha A – Sprievodný list riaditeľa MPC

Príloha B – Formuláre na prieskum

Príloha C – Výstupné zostavy

Tabuľka č. 1 Žiaci prijatí na stredné školy zo základných škôl (podľa samosprávnych krajov)

Tabuľka č. 2 Počty žiakov ZŠ navštevujúcich školské kluby detí (podľa samosprávnych krajov)

Tabuľka č. 3 Počty žiakov navštevujúcich školské stravovanie (podľa samosprávnych krajov)

Tabuľka č. 4 Záujmová činnosť (podľa samosprávnych krajov)

Tabuľka č. 5.1 Počty asistentov učiteľa v triedach podľa okresov a krajov

Tabuľka č. 5.2 Počty žiakov podľa okresov a krajov

Tabuľka č. 5.3.1 Žiaci opakujúci ročník na I. stupni základných škôl (podľa samosprávnych krajov)

Tabuľka č. 5.3.2 Žiaci opakujúci ročník na II. stupni základných škôl (podľa samosprávnych krajov)

Tabuľka č. 5.4.1 Vymeškané hodiny na I. stupni základných škôl (podľa samosprávnych krajov)

Tabuľka č. 5.4.2 Vymeškané hodiny na II. stupni základných škôl (podľa samosprávnych krajov)

Tabuľka č. 5.5.1 Vymeškané neospravedlnené hodiny na I. stupni základných škôl (podľa samosprávnych krajov)

Tabuľka č. 5.5.2 Vymeškané neospravedlnené hodiny na II. stupni základných škôl (podľa samosprávnych krajov)

Tabuľka č. 5.6.1 Pochvalné opatrenia na I. stupni základných škôl (podľa samosprávnych krajov)

Tabuľka č. 5.6.2 Pochvalné opatrenia na II. stupni základných škôl (podľa samosprávnych krajov)

Tabuľka č. 5.7.1 Udelené pokarhania na I. stupni základných škôl (podľa samosprávnych krajov)

Tabuľka č. 5.7.2 Udelené pokarhania na II. stupni základných škôl (podľa samosprávnych krajov)

Tabuľka č. 5.8.1 Dokončenie povinnej školskej dochádzky na I. stupni základných škôl (podľa samosprávnych krajov)

Tabuľka č. 5.8.2 Dokončenie povinnej školskej dochádzky na II. stupni základných škôl (podľa samosprávnych krajov)

Tabuľka č. 5.9.1 Integrovaní žiaci na I. stupni základných škôl (podľa samosprávnych krajov)

Tabuľka č. 5.9.2 Integrovaní žiaci na II. stupni základných škôl (podľa samosprávnych krajov)

Tabuľka č. 6.a Špecializované triedy v základných školách (podľa samosprávnych krajov)

Tabuľka č. 6.a Špeciálne triedy na I. stupni základných škôl (podľa samosprávnych krajov)

Tabuľka č. 6. a Špeciálne triedy na II. stupni základných škôl (podľa samosprávnych krajov)

Príloha D – Obrázky

Obrázok 1 Mapa zastúpenia žiakov zo sociálne znevýhodneného prostredia v okresoch SR podľa údajov zistených v prieskume MPC-ROCEPO 20007

Obrázok 2 Počet žiakov zo SZP pripadajúcich priemerne na jedného asistenta učiteľa podľa údajov zistených v prieskume MPC-ROCEPO 20007

Obrázok 3 Mapa zobrazujúca počty asistentov učiteľa v okresoch zistených v prieskumoch MPC ROCEPO 2005 a MPC-ROCEPO 20007

Príloha E – Grafy

Graf 1 Skladba žiakov ZŠ zo SZP v Slovenskej republike zapojení do prieskumu MPC ROCEPO 2007-ZŠ (podľa ročníkov)

Graf 2 Žiaci opakujúci ročník - porovnanie údajov zistených z prieskumov v roku 2005 a 2007 v kategóriách žiaci spolu a žiaci zo SZP

Graf 3 Porovnanie počtu vymeškaných vyučovacích hodín a vymeškaných neospravedlnených vyučovacích hodín – prieskum MPC 2005 a prieskum MPC ROCEPO 2007-ZŠ

Graf 4 Porovnanie udelených negatívnych výchovných opatrení v prieskumoch MPC 2005 a MPC 2007

Graf 5 Porovnanie počtu asistentov učiteľa v prieskumoch MPC 2005 a prieskum MPC ROCEPO 2007-ZŠ (podľa ročníkov)

PRÍLOHA A



METODICKO-PEDAGOGICKÉ CENTRUM V PREŠOVE

Vážená pani riaditeľka, vážený pán riaditeľ,

v súlade s Pedagogicko-organizačnými pokynmi MŠ SR na školský rok 2007/2008, vyplýva pre Metodicko-pedagogické centrum v Prešove úloha z časti 1.4 bod 28 pokračovať vo výskume o postavení rómskeho dieťaťa a žiaka v školskom systéme SR.

V rokoch 2000-2002 sa uskutočnila prvá etapa výskumu, ktorej cieľom bolo mapovanie skutočného stavu problémov detí a žiakov zo sociálne znevýhodneného prostredia v oblasti výchovy a vzdelávania (*Vyhodnotenie prieskumu o postavení rómskeho dieťaťa a žiaka vo výchovno-vzdelávacom systéme SR, Prešov: MPC, 2002, ISBN 80-8045-266-0*). Druhá etapa pokračovala v šk.r. 2004/2005; výstupom je publikácia *Správa o výsledkoch prieskumu a postavení dieťaťa a žiaka zo sociálne znevýhodneného prostredia v školskom systéme SR, Prešov: MPC, 2006, ISBN 80-8045-422-6*. Dostupné na www.rocepo.sk.

Veríme, že na základe našej vzájomnej spolupráce aj realizácia tretej etapy prispeje k riešeniu existujúcich problémov, ku skvalitneniu výchovno-vzdelávacieho procesu, k tvorbe všeobecne záväzných právnych predpisov.

Inštrukcie pre spracovanie a zasielanie dotazníka:

1. Tabuľky sa vyplňajú v elektronickej podobe **za školský rok 2006/2007**.
2. Formuláre na vyplnenie vo formáte Excel si môžete stiahnuť z našej domény www.rocepo.sk v sekcii „Dokumenty“, „Výskum“ podľa druhu školy a uložiť vo svojom počítači.
3. Pri vyplňaní odporúčame využiť výkazy UIPŠ (Škol. 3-01, Škol. 4- 01 pre ZŠ a ŠZŠ a Škol. 7- 01 pre SŠ) doplnené o žiakov zo sociálne znevýhodneného prostredia.
4. Vyplnené formuláre v elektronickej podobe zašlite e-mailom **do 26. 10. 2007** ako prílohu na adresu vyskum@rocepo.sk, v správe pre prijímateľa uveďte názov a druh školy.

V uvedených dotazníkoch sa vyskytuje pojem **sociálne znevýhodnené prostredie (SZP)**, ktoré v našom výskume charakterizujeme nasledovne:

- a. aspoň jeden rodič je nezamestnaný,
- b. aspoň jeden rodič poberá dávky v hmotnej núdzi,
- c. najvyššie ukončené vzdelanie aspoň jedného z rodičov je základné,
- d. neštandardné bytové a hygienické podmienky (napr. žiak nemá vyhradené miesto na učenie, nemá vlastnú posteľ, v byte nie je zavedená elektrická prípojka),
- e. vyučovací jazyk školy je iný, než jazyk, ktorým hovorí dieťa doma.

Za žiaka zo SZP považujeme takého žiaka, ak prostredie, v ktorom žije, spĺňa aspoň tri z hore uvedených kritérií.

V mene realizačného tímu výskumu Vám chcem poďakovať za ústretovosť a spoluprácu, o výsledkoch Vás budeme informovať prostredníctvom stránky www.rocepo.sk.

PaedDr. Ivan Pavlov, PhD.
riaditeľ MPC Prešov

Žiaci základnej školy v školskom roku 2006/2007

Identifikácia subjektu - základnej školy

Kód školy (IČO)

Názov školy

Obec

Ulica

Okres

Kód okresu

Telefón

E - mail

Kontaktná osoba

Tab 1 - Žiaci prijatí na strednú školu

Ročník	Spolu na SŠ		OU a PrŠ		SOU		SOS		Gymnázium	
	Spolu	Zo SZP	Spolu	Zo SZP	Spolu	Zo SZP	Spolu	Zo SZP	Spolu	Zo SZP
5.	0	0								
6.	0	0								
7.	0	0								
8.	0	0								
9.	0	0								
Spolu	0	0	0	0	0	0	0	0	0	0

PrŠ - Praktická škola

Tab 2 - Školské kluby detí

Počty žiakov	Spolu	Zo SZP
Počet žiakov navštevujúcich SKD		

Tab 3 - Školské stravovanie

Počty žiakov	Spolu	Zo SZP
Počet žiakov - stravníkov		

Tab 4 - Záujmová činnosť

Počet otvorených krúžkov	
Počet žiakov v krúžkoch	
Z toho zo SZP	

Tab 5 - Výchovno vzdelávacie výsledky

Ročník	Počet tried	Počet asistentov učiteľa	Počet žiakov spolu	Z toho zo SZP	Žiaci opakujúci ročník spolu	Z toho žiaci zo SZP	Počet vymeškaných hodín spolu	Z toho u žiakov zo SZP	Počet vymeškaných neospravedlnených hodín	Z toho u žiakov zo SZP	Počet pochvál spolu	Z toho pre žiakov zo SZP	Počet opatrení, ktorými bolo udelené pokarhanie alebo znížená známka zo správania	Z toho opatrení pre žiakov zo SZP	Počet žiakov, ktorí dokončili povinnú 10 r. školskú dochádzku v danom ročníku	Z toho žiakov zo SZP	Počet individuálne integrovaných žiakov	Z toho žiakov zo SZP
Nultý															0	0		
1.															0	0		
2.															0	0		
3.																		
4.																		
Spolu 0. až 4.	0	0	0	0	0	0	0	0	0	0	0	0	0	0	0	0	0	0
5.																		
6.																		
7.																		
8.																		
9.																		
Spolu 5. až 9.	0	0	0	0	0	0	0	0	0	0	0	0	0	0	0	0	0	0
Spolu 0. až 9.	0	0	0	0	0	0	0	0	0	0	0	0	0	0	0	0	0	0

V tabuľke 5 uvádzajte údaje o všetkých žiakoch školy

Stĺpec C počet asistentov učiteľa - keď asistent pôsobí vo viacerých ročníkoch uvádzajte pomerné číslo pre jednotlivé ročníky 0.5 0.33 a 0.25

Stĺpec P - podľa § 34 odsek 3 zákona 29/1984 Zb.

Tab 6.a - Triedy so zníženým počtom žiakov

Ročník	Specializované triedy			Speciálne triedy		
	Počet tried	Počet žiakov	Z toho zo SZP	Počet tried	Počet žiakov	Z toho zo SZP
1.						
2.						
3.						
4.						
5.	0	0	0			
6.	0	0	0			
7.	0	0	0			
8.	0	0	0			
9.	0	0	0			

Tab 7 - Žiaci kurzu na získanie vzdelania poskytovaného základnou školou

Počet učiacich sa	
Z toho zo SZP	

Tabuľka C 1 - Žiaci prijatí na stredné školy zo základných škôl

Kraj **Banská Bystrica**

Okres	Všetky stredné školy		Odborné učilištia		SOU		Stredné odborné školy		Gymnázia	
	Spolu	Zo SZP	Spolu	Zo SZP	Spolu	Zo SZP	Spolu	Zo SZP	Spolu	Zo SZP
Banská Bystrica	393	8	13	2	113	5	184	1	83	0
Banská Štiavnica	17	1	3	0	3	0	8	1	3	0
Brezno	116	19	20	9	19	10	52	0	25	0
Detva	217	11	11	3	33	5	125	2	48	1
Krupina	50	6	2	0	11	2	33	4	4	0
Lučenec	278	39	23	11	40	16	142	8	73	4
Poltár	94	0	4	0	24	0	61	0	5	0
Revúca	342	90	33	25	108	35	150	25	51	5
Rimavská Sobota	24	24	0	0	9	9	14	14	1	1
Veľký Krtíš	157	7	10	3	37	3	78	1	32	0
Zvolen	176	7	5	0	50	4	93	3	28	0
Žarnovica	170	6	11	2	40	4	91	0	28	0
Žiar nad Hronom	208	2	2	0	34	1	110	1	62	0

Sumarizácia za 'Kraj' = Banská Bystrica (13 okresov)

Počty žiakov	2 242	220	137	55	521	94	1 141	60	443	11
Podiel kraja na SR	8,63%	12,87%	10,25%	11,51%	7,95%	11,35%	9,86%	16,48%	6,77%	23,91%

Tabuľka C 1 - Žiaci prijatí na stredné školy zo základných škôl

Kraj

Bratislava

Okres	Všetky stredné školy		Odborné učilišťa		SOU		Stredné odborné školy		Gymnázia	
	Spolu	Zo SZP	Spolu	Zo SZP	Spolu	Zo SZP	Spolu	Zo SZP	Spolu	Zo SZP
Bratislava I	182	0	4	0	3	0	40	0	135	0
Bratislava II	254	12	8	2	71	5	92	5	83	0
Bratislava III	139	0	3	0	28	0	69	0	39	0
Bratislava IV	114	0	3	0	39	0	39	0	33	0
Bratislava V	79	0	0	0	27	0	38	0	14	0
Malacky	162	2	27	1	30	0	76	1	29	0
Pezinok	64	0	1	0	10	0	39	0	14	0
Senec	181	2	11	1	23	0	99	1	48	0
Sumarizácia za 'Kraj' = Bratislava (8 okresov)										
Počty žiakov	1 175	16	57	4	231	5	492	7	395	0
Podiel kraja na SR	4,52%	0,94%	4,27%	0,84%	3,52%	0,60%	4,25%	1,92%	6,04%	0,00%

Tabuľka C 1 - Žiaci prijatí na stredné školy zo základných škôl

Kraj

Košice

Okres	Všetky stredné školy		Odborné učilišťa		SOU		Stredné odborné školy		Gymnázia	
	Spolu	Zo SZP	Spolu	Zo SZP	Spolu	Zo SZP	Spolu	Zo SZP	Spolu	Zo SZP
Gelnica	306	31	110	22	76	7	88	2	32	0
Košice - okolie	685	114	87	61	204	34	252	17	142	2
Košice I	759	38	7	3	118	19	329	14	305	2
Košice II	420	33	10	8	47	12	164	7	199	6
Košice III	115	9	6	3	32	4	44	2	33	0
Košice IV	203	8	4	4	34	4	103	0	62	0
Michalovce	912	76	18	13	198	42	401	19	295	2
Rožňava	377	69	9	6	133	31	187	32	48	0
Sobrance	105	23	12	5	13	3	56	14	24	1
Spišská Nová Ves	766	119	40	25	188	88	346	4	192	2
Trebišov	1521	128	72	47	207	49	292	30	950	2
Sumarizácia za 'Kraj' = Košice (11 okresov)										
Počty žiakov	6 169	648	375	197	1 250	293	2 262	141	2 282	17
Podiel kraja na SR	23,75%	37,89%	28,07%	41,21%	19,06%	35,39%	19,55%	38,74%	34,88%	36,96%

Tabuľka C 1 - Žiaci prijatí na stredné školy zo základných škôl

Kraj

Nitra

Okres	Všetky stredné školy		Odborné učilišťa		SOU		Stredné odborné školy		Gymnázia		
	Spolu	Zo SZP	Spolu	Zo SZP	Spolu	Zo SZP	Spolu	Zo SZP	Spolu	Zo SZP	
Komárno	355	5	21	4	93	5	164	1	77	0	
Levice	277	30	9	3	94	19	136	8	38	0	
Nitra	807	11	29	4	197	6	423	1	158	0	
Nové Zámky	722	27	26	14	154	10	394	2	148	1	
Šaľa	185	19	22	6	57	11	64	2	42	0	
Topoľčany	514	5	23	2	116	1	237	2	138	0	
Zlaté Moravce	75	0	3	0	24	0	39	0	9	0	
Sumarizácia za 'Kraj' = Nitra (7 okresov)											
Počty žiakov	2 935	97	133	33	735	52	1 457	16	610	1	
Podiel kraja na SR	11,30%	5,67%	9,96%	6,90%	11,21%	6,28%	12,59%	4,40%	9,32%	2,17%	

Tabuľka C 1 - Žiaci prijatí na stredné školy zo základných škôl

Kraj **Prešov**

Okres	Všetky stredné školy		Odborné učilišťa		SOU		Stredné odborné školy		Gymnázia	
	Spolu	Zo SZP	Spolu	Zo SZP	Spolu	Zo SZP	Spolu	Zo SZP	Spolu	Zo SZP
Bardejov	633	24	3	1	149	20	305	3	176	0
Humenné	328	12	3	2	67	6	204	4	89	1
Kežmarok	566	93	62	34	182	43	235	12	87	4
Levoča	328	54	14	12	98	31	146	11	70	0
Medzilaborce	117	4	1	1	32	2	44	1	40	0
Poprad	722	67	50	35	258	26	323	5	91	1
Prešov	1211	81	44	27	328	42	490	10	349	2
Sabinov	454	61	20	4	134	33	212	24	88	0
Snina	383	23	23	5	60	6	210	11	90	1
Stará Ľubovňa	419	16	22	11	148	4	177	1	72	0
Stropkov	121	17	9	8	17	4	45	3	50	2
Svidník	314	27	8	7	84	17	131	3	91	0
Vranov nad Topľou	690	93	37	3	243	73	320	15	90	2

Sumarizácia za 'Kraj' = Prešov (13 okresov)

Počty žiakov	6 286	572	296	150	1 800	307	2 842	103	1 383	13
Podiel kraja na SR	24,20%	33,45%	22,16%	31,38%	27,45%	37,08%	24,56%	28,30%	21,14%	28,26%

Tabuľka C 1 - Žiaci prijatí na stredné školy zo základných škôl

Kraj

Trenčín

Okres	Všetky stredné školy		Odborné učilišťa		SOU		Stredné odborné školy		Gymnázia	
	Spolu	Zo SZP	Spolu	Zo SZP	Spolu	Zo SZP	Spolu	Zo SZP	Spolu	Zo SZP
Bánovce nad Bebravou	258	7	8	3	75	3	136	1	39	0
Ilava	104	1	5	0	36	1	46	0	17	0
Myjava	92	2	0	0	26	2	46	0	20	0
Nové Mesto nad Váhom	162	9	10	7	24	2	93	0	35	0
Partizánske	410	10	8	2	99	4	218	3	85	1
Považská Bystrica	242	4	9	1	62	1	130	2	41	0
Prievidza	275	2	16	1	93	0	123	1	43	0
Púchov	178	1	2	0	28	1	134	0	14	0
Trenčín	581	5	27	0	194	1	250	3	110	1

Sumarizácia za 'Kraj' = Trenčín (9 okresov)

Počty žiakov	2 302	41	85	14	637	15	1 176	10	404	2
Podiel kraja na SR	8,86%	2,40%	6,36%	2,93%	9,71%	1,81%	10,16%	2,75%	6,18%	4,35%

Tabuľka C 1 - Žiaci prijatí na stredné školy zo základných škôl

Kraj

Trnava

Okres	Všetky stredné školy		Odborné učilišťa		SOU		Stredné odborné školy		Gymnázia	
	Spolu	Zo SZP	Spolu	Zo SZP	Spolu	Zo SZP	Spolu	Zo SZP	Spolu	Zo SZP
Dunajská Streda	484	20	15	5	145	10	222	5	102	0
Galanta	612	14	9	1	163	9	328	4	112	0
Hlohovec	74	1	9	1	13	0	39	0	13	0
Piešťany	210	2	1	0	41	2	79	0	89	0
Senica	220	9	5	2	99	7	83	0	33	0
Skalica	285	4	19	4	100	0	121	0	45	0
Trnava	271	1	22	0	78	1	120	0	50	0

Sumarizácia za 'Kraj' = Trnava (7 okresov)

Počty žiakov	2 156	51	80	13	639	29	992	9	444	0
Podiel kraja na SR	8,30%	2,98%	5,99%	2,72%	9,75%	3,50%	8,57%	2,47%	6,79%	0,00%

Tabuľka C 1 - Žiaci prijatí na stredné školy zo základných škôl

Kraj

Žilina

Okres	Všetky stredné školy		Odborné učilišťa		SOU		Stredné odborné školy		Gymnázia	
	Spolu	Zo SZP	Spolu	Zo SZP	Spolu	Zo SZP	Spolu	Zo SZP	Spolu	Zo SZP
Bytča	111	1	5	1	33	0	50	0	23	0
Čadca	267	0	17	0	105	0	105	0	40	0
Dolný Kubín	247	4	3	0	66	4	117	0	61	0
Kysucké Nové Mesto	80	8	7	1	33	4	30	2	10	1
Liptovský Mikuláš	264	16	3	1	41	12	176	3	44	0
Martin	289	3	9	3	58	0	162	0	60	0
Námestovo	398	12	29	1	142	4	169	6	58	1
Ružomberok	185	1	51	1	27	0	68	0	39	0
Turčianske Teplice	0	0	0	0	0	0	0	0	0	0
Tvrdošín	206	1	5	0	66	1	87	0	48	0
Žilina	662	19	44	4	173	8	247	7	198	0
Sumarizácia za 'Kraj' = Žilina (11 okresov)										
Počty žiakov	2 709	65	173	12	744	33	1 211	18	581	2
Podiel kraja na SR	10,43%	3,80%	12,95%	2,51%	11,35%	3,99%	10,46%	4,95%	8,88%	4,35%
Súčet za SR	25 974	1 710	1 336	478	6 557	828	11 573	364	6 542	46

Tabuľka C 2 - Počty žiakov ZŠ navštevujúcich školské kluby detí

Školy: Základné školy

<i>Kraj</i>	<i>Banská Bystrica</i>			
	<i>Okres</i>	<i>Žiaci spolu</i>	<i>Z toho zo SZP</i>	<i>Percentá</i>
	Revúca	613	215	35,07
	Banská Bystrica	599	22	3,67
	Žiar nad Hronom	447	26	5,82
	Žarnovica	285	34	11,93
	Zvolen	348	48	13,79
	Rimavská Sobota	432	215	49,77
	Poltár	164	42	25,61
	Lučenec	716	158	22,07
	Krupina	118	38	32,20
	Detva	472	70	14,83
	Brezno	206	33	16,02
	Banská Štiavnica	39	10	25,64
	Veľký Krtíš	205	33	16,10

Súčet za 'Kraj' = Banská Bystrica (13 okresov)

Súčet za kraj	4 644	944
Percento zo SR	10,37%	17,38%

<i>Kraj</i>	<i>Bratislava</i>			
	<i>Okres</i>	<i>Žiaci spolu</i>	<i>Z toho zo SZP</i>	<i>Percentá</i>
	Malacky	227	3	1,32
	Bratislava V	180	6	3,33
	Pezinok	155	0	0,00
	Bratislava III	445	3	0,67
	Bratislava II	744	24	3,23
	Bratislava I	518	0	0,00
	Senec	341	4	1,17
	Bratislava IV	193	5	2,59

Súčet za 'Kraj' = Bratislava (8 okresov)

Súčet za kraj	2 803	45
Percento zo SR	6,26%	0,83%

Tabuľka C 2 - Počty žiakov ZŠ navštevujúcich školské kluby detí

Školy: Základné školy

<i>Kraj</i>	<i>Košice</i>			
	<i>Okres</i>	<i>Žiaci spolu</i>	<i>Z toho zo SZP</i>	<i>Percentá</i>
	Košice IV	477	47	9,85
	Trebišov	1177	391	33,22
	Spišská Nová Ves	1208	212	17,55
	Sobrance	218	58	26,61
	Michalovce	1824	236	12,94
	Košice III	278	26	9,35
	Košice II	969	101	10,42
	Košice I	1508	78	5,17
	Košice - okolie	700	78	11,14
	Gelnica	308	49	15,91
	Rožňava	1546	370	23,93

Súčet za 'Kraj' = Košice (11 okresov)

Súčet za kraj	10 213	1 646
Percento zo SR	22,80%	30,30%

<i>Kraj</i>	<i>Nitra</i>			
	<i>Okres</i>	<i>Žiaci spolu</i>	<i>Z toho zo SZP</i>	<i>Percentá</i>
	Zlaté Moravce	169	5	2,96
	Komárno	987	78	7,90
	Levice	1113	213	19,14
	Nitra	1726	47	2,72
	Nové Zámky	1120	85	7,59
	Šaľa	283	40	14,13
	Topoľčany	994	32	3,22

Súčet za 'Kraj' = Nitra (7 okresov)

Súčet za kraj	6 392	500
Percento zo SR	14,27%	9,20%

Tabuľka C 2 - Počty žiakov ZŠ navštevujúcich školské kluby detí**Školy: Základné školy**

<i>Kraj</i>	<i>Prešov</i>			
	<i>Okres</i>	<i>Žiaci spolu</i>	<i>Z toho zo SZP</i>	<i>Percentá</i>
	Sabinov	259	1	0,39
	Humenné	814	230	28,26
	Vranov nad Topľou	1224	241	19,69
	Svidník	520	156	30,00
	Stropkov	292	88	30,14
	Snina	578	61	10,55
	Prešov	1576	100	6,35
	Poprad	1439	296	20,57
	Medzilaborce	341	24	7,04
	Levoča	523	148	28,30
	Kežmarok	765	239	31,24
	Bardejov	1038	155	14,93
	Stará Ľubovňa	317	31	9,78

Súčet za 'Kraj' = Prešov (13 okresov)

Súčet za kraj	9 686	1 770
Percento zo SR	21,63%	32,58%

<i>Kraj</i>	<i>Trenčín</i>			
	<i>Okres</i>	<i>Žiaci spolu</i>	<i>Z toho zo SZP</i>	<i>Percentá</i>
	Prievidza	663	0	0,00
	Partizánske	638	64	10,03
	Púchov	162	1	0,62
	Považská Bystrica	310	6	1,94
	Myjava	216	5	2,31
	Ilava	225	9	4,00
	Bánovce nad Bebravou	545	28	5,14
	Trenčín	699	10	1,43
	Nové Mesto nad Váhom	333	17	5,11

Súčet za 'Kraj' = Trenčín (9 okresov)

Súčet za kraj	3 791	140
Percento zo SR	8,46%	2,58%

Tabuľka C 2 - Počty žiakov ZŠ navštevujúcich školské kluby detí

Školy: **Základné školy**

<i>Kraj</i>	<i>Trnava</i>			
	<i>Okres</i>	<i>Žiaci spolu</i>	<i>Z toho zo SZP</i>	<i>Percentá</i>
	Skalica	236	4	1,69
	Trnava	793	7	0,88
	Senica	372	47	12,63
	Piešťany	418	1	0,24
	Hlohovec	85	1	1,18
	Galanta	1014	76	7,50
	Dunajská Streda	1008	103	10,22

Súčet za 'Kraj' = Trnava (7 okresov)

Súčet za kraj	3 926	239
Percento zo SR	8,77%	4,40%

<i>Kraj</i>	<i>Žilina</i>			
	<i>Okres</i>	<i>Žiaci spolu</i>	<i>Z toho zo SZP</i>	<i>Percentá</i>
	Žilina	969	39	4,02
	Čadca	372	8	2,15
	Dolný Kubín	276	4	1,45
	Kysucké Nové Mesto	122	7	5,74
	Liptovský Mikuláš	417	26	6,24
	Martin	440	24	5,45
	Námestovo	147	9	6,12
	Ružomberok	305	31	10,16
	Turčianske Teplice	19	0	0,00
	Tvrdošín	167	1	0,60
	Bytča	96	0	0,00

Súčet za 'Kraj' = Žilina (11 okresov)

Súčet za kraj	3 330	149
Percento zo SR	7,44%	2,74%

Celkový súčet

44 785

5 433

Tabuľka C 3 - Počty žiakov, pre ktorých je zabezpečené školské stravovanie

Školy: Základné školy

<i>Kraj</i>	<i>Banská Bystrica</i>			
	<i>Okres</i>	<i>Žiaci spolu</i>	<i>Z toho zo SZP</i>	<i>Percentá</i>
	Banská Bystrica	1524	81	5,31
	Banská Štiavnica	86	31	36,05
	Brezno	590	170	28,81
	Detva	1211	127	10,49
	Krupina	245	73	29,80
	Lučenec	1253	304	24,26
	Poltár	552	85	15,40
	Revúca	1861	835	44,87
	Rimavská Sobota	546	376	68,86
	Veľký Krtíš	389	123	31,62
	Zvolen	897	123	13,71
	Žarnovica	620	120	19,35
	Žiar nad Hronom	1310	54	4,12

Súčet za 'Kraj' = Banská Bystrica (13 okresov)

Súčet za kraj	11 084	2 502
Percento zo SR	8,58%	10,68%

<i>Kraj</i>	<i>Bratislava</i>			
	<i>Okres</i>	<i>Žiaci spolu</i>	<i>Z toho zo SZP</i>	<i>Percentá</i>
	Bratislava I	1161	0	0,00
	Bratislava II	1313	32	2,44
	Bratislava III	813	6	0,74
	Bratislava IV	503	12	2,39
	Bratislava V	352	10	2,84
	Malacky	696	26	3,74
	Pezinok	365	0	0,00
	Senec	871	14	1,61

Súčet za 'Kraj' = Bratislava (8 okresov)

Súčet za kraj	6 074	100
Percento zo SR	4,70%	0,43%

Tabuľka C 3 - Počty žiakov, pre ktorých je zabezpečené školské stravovanie

Školy: Základné školy

<i>Kraj</i>	<i>Košice</i>			
	<i>Okres</i>	<i>Žiaci spolu</i>	<i>Z toho zo SZP</i>	<i>Percentá</i>
	Gelnica	1344	640	47,62
	Košice - okolie	2636	856	32,47
	Košice I	4281	259	6,05
	Košice II	2395	239	9,98
	Košice III	796	79	9,92
	Košice IV	1098	132	12,02
	Michalovce	5773	1576	27,30
	Rožňava	2439	886	36,33
	Sobrance	622	206	33,12
	Spišská Nová Ves	4667	1692	36,25
	Trebišov	3911	1584	40,50

Súčet za 'Kraj' = Košice (11 okresov)

Súčet za kraj	29 962	8 149
Percento zo SR	23,19%	34,78%

<i>Kraj</i>	<i>Nitra</i>			
	<i>Okres</i>	<i>Žiaci spolu</i>	<i>Z toho zo SZP</i>	<i>Percentá</i>
	Komárno	2100	146	6,95
	Levice	2253	427	18,95
	Nitra	3727	290	7,78
	Nové Zámky	3036	306	10,08
	Šaľa	822	180	21,90
	Topoľčany	2309	65	2,82
	Zlaté Moravce	477	7	1,47

Súčet za 'Kraj' = Nitra (7 okresov)

Súčet za kraj	14 724	1 421
Percento zo SR	11,40%	6,06%

Tabuľka C 3 - Počty žiakov, pre ktorých je zabezpečené školské stravovanie

Školy: Základné školy

<i>Kraj</i>	<i>Prešov</i>			
	<i>Okres</i>	<i>Žiaci spolu</i>	<i>Z toho zo SZP</i>	<i>Percentá</i>
	Bardejov	3653	1070	29,29
	Humenné	1860	254	13,66
	Kežmarok	2665	1162	43,60
	Levoča	1353	444	32,82
	Medzilaborce	936	135	14,42
	Poprad	5035	984	19,54
	Prešov	5825	1059	18,18
	Sabinov	2423	976	40,28
	Snina	2117	286	13,51
	Stará Ľubovňa	2169	394	18,17
	Stropkov	1151	295	25,63
	Svidník	1649	412	24,98
	Vranov nad Topľou	4325	1716	39,68

Súčet za 'Kraj' = Prešov (13 okresov)

Súčet za kraj	35 161	9 187
Percento zo SR	27,22%	39,21%

<i>Kraj</i>	<i>Trenčín</i>			
	<i>Okres</i>	<i>Žiaci spolu</i>	<i>Z toho zo SZP</i>	<i>Percentá</i>
	Bánovce nad Bebravou	1404	86	6,13
	Ilava	722	26	3,60
	Myjava	491	18	3,67
	Nové Mesto nad Váhom	1061	76	7,16
	Partizánske	2340	185	7,91
	Považská Bystrica	1672	26	1,56
	Prievidza	1378	21	1,52
	Púchov	726	6	0,83
	Trenčín	1919	24	1,25

Súčet za 'Kraj' = Trenčín (9 okresov)

Súčet za kraj	11 713	468
Percento zo SR	9,07%	2,00%

Tabuľka C 3 - Počty žiakov, pre ktorých je zabezpečené školské stravovanie

Školy: Základné školy

<i>Kraj</i>	<i>Trnava</i>			
	<i>Okres</i>	<i>Žiaci spolu</i>	<i>Z toho zo SZP</i>	<i>Percentá</i>
	Dunajská Streda	1809	302	16,69
	Galanta	1959	229	11,69
	Hlohovec	195	3	1,54
	Piešťany	1050	43	4,10
	Senica	2396	396	16,53
	Skalica	992	62	6,25
	Trnava	1410	8	0,57

Súčet za 'Kraj' = Trnava (7 okresov)

Súčet za kraj	9 811	1 043
Percento zo SR	7,59%	4,45%

<i>Kraj</i>	<i>Žilina</i>			
	<i>Okres</i>	<i>Žiaci spolu</i>	<i>Z toho zo SZP</i>	<i>Percentá</i>
	Bytča	335	10	2,99
	Čadca	1193	16	1,34
	Dolný Kubín	1023	29	2,83
	Kysucké Nové Mesto	311	61	19,61
	Liptovský Mikuláš	1228	76	6,19
	Martin	897	55	6,13
	Námestovo	1047	103	9,84
	Ružomberok	795	40	5,03
	Turčianske Teplice	26	0	0,00
	Tvrdošín	736	3	0,41
	Žilina	3068	170	5,54

Súčet za 'Kraj' = Žilina (11 okresov)

Súčet za kraj	10 659	563
Percento zo SR	8,25%	2,40%

Celkový súčet

129 188

23 433

Tabuľka C 4 - Záujmová činnosť

Základné školy

Kraj	Banská Bystrica			
Okres	Počet záujmových útvarov	Počet navštevujúcich žiakov	Z toho zo SZP	Percento
Banská Bystrica	138	2124	78	3,67
Banská Štiavnica	13	143	31	21,68
Brezno	72	987	159	16,11
Detva	97	1613	131	8,12
Krupina	36	432	83	19,21
Lučenec	110	1711	473	27,64
Poltár	44	530	35	6,60
Revúca	145	2292	739	32,24
Rimavská Sobota	66	965	456	47,25
Veľký Krtíš	73	894	87	9,73
Zvolen	97	1378	92	6,68
Žarnovica	75	1139	103	9,04
Žiar nad Hronom	138	2153	76	3,53
Súčty za 'Kraj' = Banská Bystrica (13 okresov)				
Suma za kraj	1 104	16 361	2 543	
Percento zo SR	8,22%	8,67%	10,11%	

Kraj	Bratislava			
Okres	Počet záujmových útvarov	Počet navštevujúcich žiakov	Z toho zo SZP	Percento
Bratislava I	45	858	3	0,35
Bratislava II	97	1736	44	2,53
Bratislava III	67	1084	6	0,55
Bratislava IV	30	598	14	2,34
Bratislava V	31	726	10	1,38
Malacky	80	1073	35	3,26
Pezinok	41	617	0	0,00
Senec	75	994	8	0,80
Súčty za 'Kraj' = Bratislava (8 okresov)				
Suma za kraj	466	7 686	120	
Percento zo SR	3,47%	4,07%	0,48%	

Tabuľka C 4 - Záujmová činnosť

Základné školy

Kraj	Košice			
Okres	Počet záujmových útvarov	Počet navštevujúcich žiakov	Z toho zo SZP	Percento
Gelnica	231	2905	676	23,27
Košice - okolie	390	5520	1514	27,43
Košice I	201	3868	169	4,37
Košice II	231	2586	466	18,02
Košice III	42	580	55	9,48
Košice IV	57	1170	143	12,22
Michalovce	555	8617	1465	17,00
Rožňava	211	3024	656	21,69
Sobrance	70	950	227	23,89
Spišská Nová Ves	435	6446	1982	30,75
Trebišov	425	5659	1699	30,02
Súčty za 'Kraj' = Košice (11 okresov)				
Suma za kraj	2 848	41 325	9 052	
Percento zo SR	21,22%	21,90%	36,00%	

Kraj	Nitra			
Okres	Počet záujmových útvarov	Počet navštevujúcich žiakov	Z toho zo SZP	Percento
Komárno	164	2094	133	6,35
Levice	252	2870	447	15,57
Nitra	349	5017	232	4,62
Nové Zámky	395	4807	297	6,18
Šaľa	120	1958	168	8,58
Topoľčany	235	3787	69	1,82
Zlaté Moravce	62	653	6	0,92
Súčty za 'Kraj' = Nitra (7 okresov)				
Suma za kraj	1 577	21 186	1 352	
Percento zo SR	11,75%	11,23%	5,38%	

Tabuľka C 4 - Záujmová činnosť

Základné školy

Kraj	Prešov			
Okres	Počet záujmových útvarov	Počet navštevujúcich žiakov	Z toho zo SZP	Percento
Bardejov	370	5478	1108	20,23
Humenné	197	2466	313	12,69
Kežmarok	394	6257	2056	32,86
Levoča	144	1638	365	22,28
Medzilaborce	46	734	76	10,35
Poprad	467	6927	1194	17,24
Prešov	556	8987	1137	12,65
Sabinov	282	3891	935	24,03
Snina	191	2616	233	8,91
Stará Ľubovňa	269	3359	411	12,24
Stropkov	83	980	194	19,80
Svidník	135	1701	350	20,58
Vranov nad Topľou	426	6607	1888	28,58
Súčty za 'Kraj' = Prešov (13 okresov)				
Suma za kraj	3 560	51 641	10 260	
Percento zo SR	26,52%	27,37%	40,80%	

Kraj	Trenčín			
Okres	Počet záujmových útvarov	Počet navštevujúcich žiakov	Z toho zo SZP	Percento
Bánovce nad Bebravou	122	1887	83	4,40
Ilava	89	1237	27	2,18
Myjava	52	685	20	2,92
Nové Mesto nad Váhom	131	1260	56	4,44
Partizánske	203	2818	226	8,02
Považská Bystrica	189	2362	63	2,67
Prievidza	200	2590	17	0,66
Púchov	116	1612	10	0,62
Trenčín	259	3638	24	0,66
Súčty za 'Kraj' = Trenčín (9 okresov)				
Suma za kraj	1 361	18 089	526	
Percento zo SR	10,14%	9,59%	2,09%	

Tabuľka C 4 - Záujmová činnosť

Základné školy

Kraj	Trnava			
Okres	Počet záujmových útvarov	Počet navštevujúcich žiakov	Z toho zo SZP	Percento
Dunajská Streda	248	3862	300	7,77
Galanta	355	4700	199	4,23
Hlohovec	15	115	0	0,00
Piešťany	128	1571	36	2,29
Senica	135	1306	128	9,80
Skalica	113	1564	84	5,37
Trnava	139	2027	8	0,39
Súčty za 'Kraj' = Trnava (7 okresov)				
Suma za kraj	1 133	15 145	755	
Percento zo SR	8,44%	8,03%	3,00%	

Kraj	Žilina			
Okres	Počet záujmových útvarov	Počet navštevujúcich žiakov	Z toho zo SZP	Percento
Bytča	44	787	10	1,27
Čadca	150	1813	31	1,71
Dolný Kubín	119	1587	18	1,13
Kysucké Nové Mesto	49	645	41	6,36
Liptovský Mikuláš	110	1717	118	6,87
Martin	100	1627	49	3,01
Námestovo	182	3012	99	3,29
Ružomberok	254	608	35	5,76
Turčianske Teplice	3	29	0	0,00
Tvrdošín	95	1350	2	0,15
Žilina	268	4070	135	3,32
Súčty za 'Kraj' = Žilina (11 okresov)				
Suma za kraj	1 374	17 245	538	
Percento zo SR	10,24%	9,14%	2,14%	
Celkový súčet za SR	13 423	188 678	25 146	

Tabuľka C 5.1 - Počty asistentov učiteľa v triedach podľa okresov a krajov

Kraj Banská Bystrica

Základné školy

Okresy	Počet škôl	Nultý		Prvý		Druhý		Tretí		Štvrtý		Piaty		Šiesty		Siedmy		ôsmy		Deviaty	
		Tr	Asist	Tr	Asist	Tr	Asist	Tr	Asist	Tr	Asist	Tr	Asist	Tr	Asist	Tr	Asist	Tr	Asist	Tr	Asist
Banská Bystrica	10	0,0	0,00	13,5	0,76	12,5	0,80	13,5	1,14	12,5	0,55	14,0	0,75	13,0	1,50	16,0	1,00	15,0	0,00	17,0	0,00
Banská Štiavnica	2	0,0	0,00	2,0	0,00	1,0	0,00	1,0	0,00	1,0	0,00	1,0	0,00	1,0	0,00	1,0	0,00	1,0	0,00	1,0	0,00
Brezno	6	2,0	1,20	7,0	0,70	6,0	1,40	6,0	0,70	7,0	0,80	5,0	0,40	5,0	0,20	6,0	1,20	6,0	0,20	6,0	0,20
Detva	4	1,0	1,00	7,0	0,83	7,0	0,33	7,0	0,83	9,0	0,20	7,0	0,70	7,0	0,50	8,0	0,75	9,0	0,00	8,0	0,25
Krupina	2	0,0	0,00	2,0	1,00	2,0	0,00	2,0	0,00	3,0	0,00	2,0	0,00	3,0	0,00	3,0	0,00	3,0	0,00	2,0	0,00
Lučenec	9	4,0	1,35	10,5	0,40	12,5	0,70	11,5	0,56	11,5	0,56	12,0	0,55	10,0	0,22	11,0	0,22	11,0	0,22	11,0	0,22
Poltár	3	1,0	1,00	4,0	1,40	3,0	0,00	4,0	0,50	4,0	0,20	3,0	0,00	4,0	0,00	3,0	0,20	4,0	0,00	4,0	0,00
Revúca	8	3,0	1,25	14,3	5,50	14,3	0,50	15,3	1,25	14,3	0,75	17,0	0,75	16,0	1,00	15,0	0,00	15,0	0,25	14,0	0,25
Rimavská Sobota	11	0,0	0,00	11,0	4,75	10,8	2,75	9,5	3,50	8,7	1,00	5,0	0,83	4,0	0,58	4,0	0,59	4,0	0,00	3,0	0,00
Veľký Krtíš	9	0,0	0,00	10,3	2,00	7,3	2,00	6,3	0,50	6,3	0,50	7,0	0,00	7,0	0,00	8,0	0,25	7,5	0,75	7,5	0,00
Zvolen	5	0,0	0,00	9,0	2,00	7,0	0,75	8,0	1,25	10,0	1,75	6,0	0,25	7,0	0,50	7,0	0,50	8,0	0,00	8,0	0,00
Žarnovica	6	0,0	0,00	7,0	1,45	7,0	0,00	8,0	1,00	9,0	0,00	8,0	1,10	9,0	0,00	9,0	0,10	9,0	0,00	8,0	0,00
Žiar nad Hronom	6	0,0	0,00	9,5	2,25	8,5	0,75	9,5	1,25	9,5	0,25	8,0	0,00	9,0	1,00	9,0	0,00	10,0	0,50	10,0	0,00

Súčet za 'Kraj' = Banská Bystrica (13 okresov)

Suma za kraj:	81	11,0	5,80	107,0	23,04	98,8	9,980	101,5	12,48	105,7	6,56	95,0	5,33	95,0	5,50	100,0	4,81	102,5	1,92	99,5	0,92
Podiel kraja na SR:		8,5%	8,5%	8,3%	18,4%	8,4%	16,1%	8,5%	26,2%	8,9%	15,8%	8,8%	16,4%	8,8%	24,8%	8,8%	27,4%	8,9%	19,5%	8,8%	13,6%

Legenda: Tr - Počet tried Asist - Počet asistentov učiteľa v ročníku

Tabuľka C 5.1 - Počty asistentov učiteľa v triedach podľa okresov a krajov

Kraj Bratislava

Základné školy

Okresy	Počet škôl	Nultý		Prvý		Druhý		Tretí		Štvrtý		Piaty		Šiesty		Siedmy		ôsmy		Deviaty	
		Tr	Asist	Tr	Asist	Tr	Asist	Tr	Asist	Tr	Asist	Tr	Asist	Tr	Asist	Tr	Asist	Tr	Asist	Tr	Asist
Bratislava I	3	0,0	0,00	7,0	1,00	7,0	0,00	7,0	0,00	7,0	0,00	5,0	0,00	6,0	0,00	6,0	0,00	7,0	0,00	7,0	0,00
Bratislava II	5	2,0	0,00	12,0	0,00	11,0	0,00	11,0	0,00	11,0	0,34	8,0	0,33	12,0	0,00	11,0	0,33	10,0	0,00	11,0	0,00
Bratislava III	4	0,0	0,00	6,0	0,00	6,0	0,00	6,0	0,00	6,0	0,00	5,0	0,00	5,0	0,00	5,0	0,00	5,0	0,00	6,0	0,00
Bratislava IV	2	0,0	0,00	4,0	0,00	3,0	0,00	5,0	0,00	2,0	0,00	4,0	1,00	2,0	0,00	5,0	0,00	5,0	0,00	5,0	0,00
Bratislava V	2	0,0	0,00	4,0	0,00	3,0	0,00	3,0	0,00	3,0	0,00	3,0	0,00	3,0	0,00	4,0	0,00	4,0	0,00	4,0	0,00
Malacky	4	1,0	0,43	7,0	0,00	5,0	0,00	7,0	0,00	7,0	0,00	7,0	0,00	8,0	0,00	8,0	0,00	7,0	0,00	7,0	0,00
Pezinok	3	0,0	0,00	4,0	0,00	4,0	0,00	5,0	0,00	4,0	0,00	3,0	0,00	3,0	0,00	3,0	0,00	4,0	0,00	3,0	0,00
Senec	6	0,0	0,00	7,5	0,00	5,5	0,00	6,5	0,00	6,5	0,00	6,0	0,00	5,0	0,00	6,0	0,00	8,0	0,00	7,0	0,00

Súčet za 'Kraj' = Bratislava (8 okresov)

Suma za kraj:	29	3,0	0,43	51,5	1,00	44,5	0	50,5	0,00	46,5	0,34	41,0	1,33	44,0	0,00	48,0	0,33	50,0	0,00	50,0	0,00
Podiel kraja na SR:		2,3%	0,6%	4,0%	0,8%	3,8%	0,0%	4,2%	0,0%	3,9%	0,8%	3,8%	4,1%	4,1%	0,0%	4,2%	1,9%	4,3%	0,0%	4,4%	0,0%

Legenda: Tr - Počet tried Asist - Počet asistentov učiteľa v ročníku

Tabuľka C 5.1 - Počty asistentov učiteľa v triedach podľa okresov a krajov

Okresy	Počet škôl	Nultý		Prvý		Druhý		Tretí		Štvrtý		Piaty		Šiesty		Siedmy		ôsmy		Deviaty	
		Tr	Asist	Tr	Asist	Tr	Asist	Tr	Asist	Tr	Asist	Tr	Asist	Tr	Asist	Tr	Asist	Tr	Asist	Tr	Asist
Gelnica	10	6,0	5,00	20,0	1,00	16,0	0,00	15,0	1,00	17,0	0,00	15,0	2,00	15,0	0,00	15,0	0,00	17,0	0,00	16,0	0,00
Košice I	9	1,0	0,00	27,0	0,00	26,0	1,00	28,0	0,00	28,0	0,00	25,0	0,00	24,0	0,00	30,0	0,00	31,0	0,00	30,0	0,00
Košice II	9	1,0	0,00	28,0	3,00	25,0	0,00	23,0	0,00	21,0	0,00	23,0	1,00	18,0	0,00	18,0	0,00	18,0	0,00	20,0	0,00
Košice III	3	0,0	0,00	7,0	0,25	7,0	0,25	5,0	0,25	5,0	0,25	6,0	0,00	6,0	0,00	6,0	0,00	6,0	0,00	5,0	0,00
Košice IV	4	1,0	1,00	9,0	0,00	7,0	0,00	8,0	0,00	9,0	1,00	8,0	0,00	8,0	0,00	7,0	1,00	8,0	0,00	7,0	0,00
Košice - okolie	40	14,0	7,50	50,5	9,50	47,5	4,50	48,0	1,50	38,0	1,00	32,6	0,00	31,0	0,00	35,4	0,00	32,0	0,00	28,0	0,00
Michalovce	32	8,0	3,20	54,5	10,45	43,0	2,25	45,5	2,85	42,0	1,99	40,0	5,61	34,0	1,70	38,0	0,95	39,0	0,75	41,0	0,25
Rožňava	21	3,0	2,00	25,3	3,30	21,3	1,70	21,3	0,70	23,0	1,30	17,0	0,00	15,0	0,00	15,0	0,00	16,0	0,00	18,0	0,00
Sobrance	7	0,0	0,00	7,0	0,25	6,0	0,25	6,0	0,25	7,0	0,25	6,0	0,00	6,0	0,00	7,0	0,00	6,0	0,00	7,0	0,00
Spišská Nová Ves	23	16,0	9,00	44,5	3,35	41,0	4,50	38,0	0,25	43,5	1,50	35,0	0,50	34,0	1,90	37,0	0,50	31,0	0,00	33,0	0,50
Trebišov	36	6,0	2,75	44,1	9,61	44,1	3,11	39,1	2,86	37,8	1,11	34,5	0,61	36,0	1,86	33,5	0,36	34,0	2,11	33,0	1,11

Súčet za 'Kraj' = Košice (11 okresov)

Suma za kraj:	194	56,0	30,45	316,9	40,71	283,9	17,56	276,9	9,66	271,3	8,40	242,1	9,72	227,0	5,46	241,9	2,81	238,0	2,86	238,0	1,86
Podiel kraja na SR:	43,1%	44,8%	24,7%	32,5%	24,2%	28,4%	23,3%	20,3%	22,9%	20,3%	22,5%	29,9%	21,1%	24,6%	21,4%	16,0%	20,6%	29,0%	21,0%	27,5%	

Legenda: Tr - Počet tried Asist - Počet asistentov učiteľa v ročníku

Tabuľka C 5.1 - Počty asistentov učiteľa v triedach podľa okresov a krajov

Okresy	Počet škôl	Nultý		Prvý		Druhý		Tretí		Štvrtý		Piaty		Šiesty		Siedmy		ôsmy		Deviaty	
		Tr	Asist	Tr	Asist	Tr	Asist	Tr	Asist	Tr	Asist	Tr	Asist	Tr	Asist	Tr	Asist	Tr	Asist	Tr	Asist
Komárno	10	0,0	0,00	18,0	0,00	16,0	0,00	17,0	0,00	17,0	0,00	18,0	0,00	15,5	0,00	16,5	0,00	19,0	0,00	18,0	0,00
Levice	23	0,0	0,00	26,5	3,00	19,5	2,25	21,5	1,25	19,5	2,50	21,0	0,00	20,0	0,00	20,0	0,00	21,0	0,00	20,0	0,00
Nitra	27	1,0	1,00	36,0	0,25	36,0	2,25	35,0	0,25	35,0	1,25	32,0	0,00	30,0	0,00	35,0	0,00	35,0	0,00	38,0	0,00
Nové Zámky	19	0,0	0,00	25,0	1,25	28,0	0,25	27,5	1,25	29,5	0,25	27,0	1,00	28,0	0,00	29,0	1,00	32,0	0,00	34,0	0,00
Šaľa	8	0,0	0,00	10,0	0,00	9,0	0,50	9,0	0,00	8,0	0,00	11,0	0,00	8,0	0,00	10,0	0,00	11,0	0,50	11,0	0,00
Topoľčany	11	0,0	0,00	18,0	0,00	15,0	1,00	17,0	0,00	19,0	0,00	17,0	0,00	17,0	0,00	21,0	0,00	22,0	0,00	22,0	0,00
Zlaté Moravce	7	0,0	0,00	6,3	1,00	5,3	0,00	6,3	0,00	5,3	0,00	4,0	0,00	4,0	0,00	4,0	0,00	5,0	0,00	4,0	0,00

Súčet za 'Kraj' = Nitra (7 okresov)

Suma za kraj:	105	1,0	1,00	139,8	5,50	128,8	6,25	133,3	2,75	133,3	4,00	130,0	1,00	122,5	0,00	135,5	1,00	145,0	0,50	147,0	0,00
Podiel kraja na SR:	0,8%	1,5%	10,9%	4,4%	11,0%	10,1%	11,2%	5,8%	11,3%	9,7%	12,1%	3,1%	11,4%	0,0%	12,0%	5,7%	12,5%	5,1%	13,0%	0,0%	

Legenda: Tr - Počet tried Asist - Počet asistentov učiteľa v ročníku

Tabuľka C 5.1 - Počty asistentov učiteľa v triedach podľa okresov a krajov

Okresy	Počet škôl	Základné školy																			
		Nultý		Prvý		Druhý		Tretí		Štvrtý		Piaty		Šiesty		Siedmy		ôsmy		Deviaty	
		Tr	Asist	Tr	Asist	Tr	Asist	Tr	Asist	Tr	Asist	Tr	Asist	Tr	Asist	Tr	Asist	Tr	Asist	Tr	Asist
Bardejov	36	3,0	1,00	34,5	6,00	38,5	3,75	35,5	3,00	36,5	2,75	33,0	2,00	35,0	1,00	35,0	0,00	33,0	1,00	30,0	0,00
Humenné	25	0,0	0,00	24,0	3,25	17,0	0,00	19,0	1,25	18,0	1,00	15,0	2,00	19,0	0,00	15,0	0,00	14,0	0,00	16,0	0,00
Kežmarok	25	14,0	4,00	40,0	1,50	40,0	1,25	40,0	1,45	41,0	0,50	33,0	0,50	30,0	1,50	32,0	0,10	31,0	0,00	22,0	0,00
Levoča	12	5,0	3,25	18,0	5,08	15,0	1,33	17,0	0,33	15,0	0,00	13,0	0,00	14,0	0,00	15,0	0,50	15,0	0,00	13,0	0,50
Medzilaborce	4	1,0	0,50	6,5	0,00	6,5	0,00	6,0	0,00	7,0	0,00	6,0	0,00	8,0	0,00	8,0	0,00	7,0	0,00	6,0	0,00
Poprad	28	9,0	7,00	48,0	4,00	40,0	2,75	39,0	1,25	44,0	1,75	38,0	0,20	38,0	0,20	42,0	0,95	40,0	0,70	40,0	0,20
Prešov	33	5,0	3,00	57,0	4,48	50,0	1,33	52,0	0,98	51,0	1,81	51,0	0,46	48,0	0,17	48,5	0,31	54,5	0,30	50,5	0,16
Sabinov	15	1,0	1,00	26,0	4,25	21,0	1,50	23,0	0,50	23,0	0,50	20,0	1,00	20,0	0,00	21,0	0,25	17,0	0,00	19,0	0,00
Snina	11	0,0	0,00	15,0	1,51	16,0	1,51	15,0	1,35	16,0	0,51	19,0	0,40	18,0	0,20	18,0	0,00	18,0	0,00	21,0	0,00
Stará Ľubovňa	19	3,0	2,00	24,0	4,05	23,0	2,50	24,0	1,60	24,0	0,80	18,0	1,10	21,0	0,20	25,0	1,55	27,0	0,30	25,0	2,20
Stropkov	4	1,0	0,00	7,0	0,00	6,0	0,00	7,0	2,00	8,0	2,00	5,0	0,33	6,0	0,33	6,0	0,33	5,0	0,00	6,0	0,00
Svidník	13	1,0	1,00	14,0	6,00	11,0	0,30	13,0	1,35	11,0	1,35	11,0	0,25	13,0	0,25	13,0	0,25	14,0	0,25	14,0	0,00
Vranov nad Topľou	29	9,0	7,50	48,5	8,95	44,5	3,20	44,5	1,85	37,5	0,50	35,0	2,00	41,0	2,00	33,0	0,50	32,0	0,50	29,0	0,00

Súčet za 'Kraj' = Prešov (13 okresov)

Suma za kraj:	254	52,0	30,25	362,5	49,07	328,5	19,42	335,0	16,91	332,0	13,47	297,0	10,24	311,0	5,85	311,5	4,74	307,5	3,05	291,5	3,06
Podiel kraja na SR:	40,0%	44,5%	28,2%	39,1%	28,0%	31,4%	28,1%	35,5%	28,0%	32,5%	27,6%	31,5%	28,9%	26,4%	27,5%	27,0%	26,6%	31,0%	25,7%	45,2%	

Legenda: Tr - Počet tried Asist - Počet asistentov učiteľa v ročníku

Tabuľka C 5.1 - Počty asistentov učiteľa v triedach podľa okresov a krajov

Okresy	Počet škôl	Základné školy																			
		Nultý		Prvý		Druhý		Tretí		Štvrtý		Piaty		Šiesty		Siedmy		ôsmy		Deviaty	
		Tr	Asist	Tr	Asist	Tr	Asist	Tr	Asist	Tr	Asist	Tr	Asist	Tr	Asist	Tr	Asist	Tr	Asist	Tr	Asist
Bánovce nad Bebravou	5	2,0	0,00	8,0	0,00	8,0	0,13	9,0	0,81	7,0	0,25	9,0	0,89	9,0	0,78	10,0	0,14	10,0	0,00	12,0	0,00
Ilava	4	0,0	0,00	7,0	1,00	6,0	0,00	7,0	0,00	5,0	0,00	5,0	0,00	6,0	1,00	6,0	0,00	6,0	0,00	5,0	0,00
Myjava	3	0,0	0,00	5,0	0,00	2,0	0,00	4,0	0,00	3,0	0,00	3,0	0,00	3,0	0,00	3,0	0,00	3,0	0,00	3,0	0,00
Nové Mesto nad Váhom	7	1,0	0,00	9,5	0,00	6,5	1,00	9,5	0,00	8,5	0,00	7,0	0,00	7,0	0,00	8,0	0,00	8,0	0,00	7,0	0,00
Partizánske	10	2,0	0,00	17,0	0,00	15,0	0,00	14,0	0,00	15,0	1,00	15,0	1,00	15,0	0,00	15,0	0,00	16,0	0,00	18,0	0,00
Považská Bystrica	9	0,0	0,00	10,0	0,00	10,0	0,00	11,0	0,00	11,0	0,00	10,0	0,00	10,0	0,00	11,0	0,00	11,0	0,00	10,0	0,00
Prievidza	14	0,0	0,00	18,0	0,00	18,0	0,00	18,0	0,00	18,0	0,00	12,0	0,00	14,0	0,00	14,0	0,00	16,0	0,00	15,0	0,00
Púchov	7	0,0	0,00	9,0	0,00	7,0	0,00	7,0	0,00	7,0	0,00	8,0	0,00	9,0	0,00	8,0	0,00	9,0	0,00	8,0	0,00
Trenčín	14	0,0	0,00	20,5	0,00	17,5	1,00	17,5	0,00	18,5	0,00	19,0	0,00	21,0	0,00	24,0	0,00	25,0	0,00	26,0	0,00

Súčet za 'Kraj' = Trenčín (9 okresov)

Suma za kraj:	73	5,0	0,00	104,0	1,00	90,0	2,125	97,0	0,81	93,0	1,25	88,0	1,89	94,0	1,78	99,0	0,14	104,0	0,00	104,0	0,00
Podiel kraja na SR:		3,8%	0,0%	8,1%	0,8%	7,7%	3,4%	8,1%	1,7%	7,9%	3,0%	8,2%	5,8%	8,7%	8,0%	8,8%	0,8%	9,0%	0,0%	9,2%	0,0%

Legenda: Tr - Počet tried Asist - Počet asistentov učiteľa v ročníku

Tabuľka C 5.1 - Počty asistentov učiteľa v triedach podľa okresov a krajov

Okresy	Počet škôl	Nultý		Prvý		Druhý		Tretí		Štvrtý		Piaty		Šiesty		Siedmy		ôsmy		Deviaty	
		Tr	Asist	Tr	Asist	Tr	Asist	Tr	Asist	Tr	Asist	Tr	Asist	Tr	Asist	Tr	Asist	Tr	Asist	Tr	Asist
Dunajská Streda	22	1,0	0,00	24,0	1,97	25,0	1,12	26,0	2,86	27,0	0,58	22,0	0,63	22,0	0,67	22,0	0,82	24,0	0,07	23,0	0,28
Galanta	25	0,0	0,00	26,5	0,00	28,0	0,25	29,5	0,25	25,0	1,25	26,0	0,25	26,0	0,00	28,0	0,00	32,0	0,00	28,0	0,00
Hlohovec	2	0,0	0,00	3,0	0,00	2,0	0,00	2,0	0,00	3,0	0,00	3,0	1,00	3,0	0,00	3,0	0,00	3,0	0,00	3,0	0,00
Piešťany	8	0,0	0,00	11,0	0,00	11,0	0,25	12,0	0,25	13,0	1,25	8,0	0,00	9,0	0,00	11,0	0,00	12,0	0,00	12,0	0,00
Senica	14	0,0	0,00	13,0	0,00	12,0	0,00	13,0	0,00	12,0	0,00	9,0	0,00	9,0	0,00	9,0	0,00	10,0	0,00	10,0	0,00
Skalica	5	0,0	0,00	6,0	0,55	7,0	0,65	8,0	0,65	7,0	0,65	11,0	0,45	9,0	0,65	11,0	0,55	10,0	0,45	11,0	0,40
Trnava	12	0,0	0,00	14,0	0,00	13,0	1,00	12,0	0,00	14,0	0,00	11,0	0,00	10,0	0,00	13,0	0,00	13,0	0,00	11,0	0,00
<i>Súčet za 'Kraj' = Trnava (7 okresov)</i>																					
Suma za kraj:	88	1,0	0,00	97,5	2,52	98,0	3,270	102,5	4,01	101,0	3,73	90,0	2,33	88,0	1,32	97,0	1,37	104,0	0,52	98,0	0,68
Podiel kraja na SR:		0,8%	0,0%	7,6%	2,0%	8,4%	5,3%	8,6%	8,4%	8,5%	9,0%	8,4%	7,2%	8,2%	6,0%	8,6%	7,8%	9,0%	5,3%	8,6%	10,0%

Legenda: Tr - Počet tried Asist - Počet asistentov učiteľa v ročníku

Tabuľka C 5.1 - Počty asistentov učiteľa v triedach podľa okresov a krajov

Kraj Žilina

Základné školy

Okresy	Počet škôl	Nultý		Prvý		Druhý		Tretí		Štvrtý		Piaty		Šiesty		Siedmy		ôsmy		Deviaty	
		Tr	Asist	Tr	Asist	Tr	Asist	Tr	Asist	Tr	Asist	Tr	Asist	Tr	Asist	Tr	Asist	Tr	Asist	Tr	Asist
Bytča	2	0,0	0,00	3,0	0,00	4,0	0,00	4,0	0,00	3,0	0,00	4,0	0,00	4,0	0,00	4,0	0,00	4,0	0,00	4,0	0,00
Čadca	13	0,0	0,00	12,0	0,00	13,0	0,00	12,0	0,00	13,0	1,00	11,0	0,00	11,0	0,00	11,0	0,00	12,0	0,00	12,0	0,00
Dolný Kubín	5	0,0	0,00	8,0	0,00	7,0	0,00	7,0	0,00	7,0	0,00	8,0	0,00	9,0	0,00	7,0	0,00	10,0	0,00	10,0	0,00
Kysucké Nové Mesto	4	0,0	0,00	5,0	0,00	4,0	1,00	4,0	0,00	5,0	0,00	4,0	0,00	4,0	0,00	5,0	0,00	5,0	0,00	4,0	0,00
Liptovský Mikuláš	6	0,0	0,00	10,0	0,15	9,0	0,50	8,0	0,00	9,0	0,50	10,0	0,25	9,0	0,25	11,0	0,35	10,0	0,00	11,0	0,00
Martin	7	1,0	0,00	13,0	2,00	11,0	1,00	8,0	0,00	11,0	1,75	8,0	0,25	8,0	0,00	10,0	0,00	10,0	0,00	11,0	0,00
Námestovo	10	0,0	0,00	18,0	0,00	16,0	0,00	17,0	0,00	16,0	0,00	14,0	0,00	16,0	0,00	16,0	0,00	16,0	0,00	17,0	0,00
Ružomberok	6	0,0	0,00	7,0	0,00	6,0	0,00	5,0	0,00	7,0	0,00	5,0	0,00	4,0	0,00	4,0	0,00	4,0	0,00	5,0	0,00
Turčianske Teplice	1	0,0	0,00	1,0	0,00	0,0	0,00	1,0	0,00	0,0	0,00	0,0	0,00	0,0	0,00	0,0	0,00	0,0	0,00	0,0	0,00
Tvrdošín	5	0,0	0,00	6,0	0,00	7,0	0,00	7,0	0,00	7,0	0,00	6,0	0,00	7,0	0,00	6,0	0,00	8,0	0,00	7,0	0,00
Žilina	15	0,0	0,00	22,0	0,45	22,0	0,70	21,0	0,95	23,0	0,45	23,0	0,20	23,0	2,00	24,0	2,00	27,0	1,00	26,0	0,25

Súčet za 'Kraj' = Žilina (11 okresov)

Suma za kraj:	74	1,0	0,00	105,0	2,60	99,0	3,200	94,0	0,95	101,0	3,70	93,0	0,70	95,0	2,25	98,0	2,35	106,0	1,00	107,0	0,25
Podiel kraja na SR:		0,8%	0,0%	8,2%	2,1%	8,5%	5,2%	7,9%	2,0%	8,5%	8,9%	8,6%	2,2%	8,8%	10,2%	8,7%	13,4%	9,2%	10,2%	9,4%	3,7%

Legenda: Tr - Počet tried Asist - Počet asistentov učiteľa v ročníku

Spolu za SR	898	130	68	1 284	125	1 171	62	1 191	48	1 184	41	1 076	33	1 077	22	1 131	18	1 157	10	1 135	7
--------------------	-----	-----	----	-------	-----	-------	----	-------	----	-------	----	-------	----	-------	----	-------	----	-------	----	-------	---

Tabuľka C 5.2 - Počty žiakov podľa okresov a krajov

Okresy	Počet škôl	Nultý		Prvý		Druhý		Tretí		Štvrtý		Piaty		Šiesty		Siedmy		ôsmy		Deviaty	
		Spolu	SZP	Spolu	SZP	Spolu	SZP	Spolu	SZP	Spolu	SZP	Spolu	SZP	Spolu	SZP	Spolu	SZP	Spolu	SZP	Spolu	SZP
Banská Bystrica	10	0	0	244	13	257	12	260	10	253	7	302	19	270	10	363	17	328	8	366	7
Banská Štiavnica	2	0	0	27	9	22	5	12	2	12	1	10	5	8	3	21	4	17	1	14	1
Brezno	6	24	21	92	22	108	24	91	14	103	22	98	37	108	21	121	13	139	15	110	4
Detva	4	8	5	151	18	165	10	168	16	179	15	169	18	175	10	198	8	197	9	207	8
Krupina	2	0	0	31	9	42	6	37	7	52	9	53	13	55	14	54	10	61	5	46	3
Lučenec	9	37	24	223	74	285	86	222	61	228	45	306	100	239	66	275	50	262	46	268	31
Poltár	3	6	0	65	13	70	9	73	11	98	14	62	11	87	11	64	11	92	3	90	6
Revúca	8	30	30	255	97	321	105	295	90	324	95	373	139	360	105	372	89	365	77	316	69
Rimavská Sobota	11	0	0	166	82	140	63	139	64	140	62	120	70	80	41	80	33	68	31	47	24
Veľký Krtíš	9	0	0	146	27	119	29	109	14	117	14	99	24	116	18	129	10	119	11	127	5
Zvolen	5	0	0	196	26	157	19	186	21	194	25	129	11	151	12	155	10	169	8	169	7
Žarnovica	6	0	0	152	29	139	14	133	21	152	16	147	20	169	14	161	9	168	13	163	7
Žiar nad Hronom	6	0	0	216	11	197	11	181	14	196	8	169	11	210	8	201	4	201	6	205	3

Súčet za 'Kraj' = Banská Bystrica (13 okresov)

Suma za kraj:	81	105	80	1964	430	2022	393	1906	345	2048	333	2037	478	2028	333	2194	268	2186	233	2128	175
Podiel kraja na SR:	6,62%	5,89%	8,29%	8,72%	8,83%	9,44%	8,28%	9,10%	8,74%	9,13%	8,87%	13,66%	8,66%	11,10%	8,70%	10,02%	8,17%	11,38%	8,47%	12,59%	

Tabuľka C 5.2 - Počty žiakov podľa okresov a krajov

Okresy	Počet škôl	Nultý		Prvý		Druhý		Tretí		Štvrtý		Piaty		Šiesty		Siedmy		ôsmy		Deviaty	
		Spolu	SZP	Spolu	SZP	Spolu	SZP	Spolu	SZP	Spolu	SZP	Spolu	SZP	Spolu	SZP	Spolu	SZP	Spolu	SZP	Spolu	SZP
Bratislava I	3	0	0	155	0	159	0	148	0	151	0	141	0	139	1	148	1	155	1	174	0
Bratislava II	5	24	5	250	8	221	7	248	8	246	11	197	5	241	6	242	5	221	5	238	10
Bratislava III	4	0	0	137	0	155	1	143	2	143	0	102	1	121	1	133	0	136	1	134	0
Bratislava IV	2	0	0	69	2	72	4	97	3	52	3	78	0	62	2	91	3	121	4	107	0
Bratislava V	2	0	0	70	3	62	1	58	0	71	2	59	1	66	0	89	1	70	2	80	0
Malacky	4	14	2	122	5	104	0	135	2	138	6	140	7	185	7	186	7	166	5	166	1
Pezinok	3	0	0	76	0	71	0	79	0	68	0	55	0	67	0	65	0	98	0	63	0
Senec	6	0	0	141	2	122	1	140	2	130	2	131	3	156	3	138	1	187	1	170	1

Súčet za 'Kraj' = Bratislava (8 okresov)

Suma za kraj:	29	38	7	1020	20	966	14	1048	17	999	24	903	17	1037	20	1092	18	1154	19	1132	12
Podiel kraja na SR:	2,40%	0,52%	4,30%	0,41%	4,22%	0,34%	4,55%	0,45%	4,26%	0,66%	3,93%	0,49%	4,43%	0,67%	4,33%	0,67%	4,31%	0,93%	4,50%	0,86%	

Tabuľka C 5.2 - Počty žiakov podľa okresov a krajov

Okresy	Počet škôl	Základné školy																			
		Nultý		Prvý		Druhý		Tretí		Štvrtý		Piaty		Šiesty		Siedmy		ôsmy		Deviaty	
		Spolu	SZP	Spolu	SZP	Spolu	SZP	Spolu	SZP	Spolu	SZP	Spolu	SZP	Spolu	SZP	Spolu	SZP	Spolu	SZP	Spolu	SZP
Gelnica	10	68	68	397	166	320	110	332	119	373	123	322	115	318	64	330	77	371	83	328	41
Košice - okolie	40	177	153	915	423	836	371	857	347	770	297	748	253	652	179	719	179	714	126	600	50
Košice I	9	6	1	601	29	626	40	641	26	666	31	542	32	600	16	684	36	729	35	720	32
Košice II	9	15	9	643	155	542	138	538	82	473	78	465	81	395	60	422	17	441	21	451	12
Košice III	3	0	0	138	13	132	15	101	7	112	3	118	10	108	16	116	10	124	10	106	6
Košice IV	4	9	9	195	24	167	18	176	12	177	21	162	19	161	16	177	17	181	14	193	3
Michalovce	32	106	71	1105	361	901	227	958	237	971	197	881	165	897	171	962	128	930	94	919	80
Rožňava	21	31	31	401	124	396	114	384	129	364	76	335	88	323	80	335	45	358	63	384	56
Sobrance	7	0	0	77	21	92	18	77	25	92	30	101	25	106	27	106	20	115	20	103	20
Spišská Nová Ves	23	239	235	838	335	756	302	738	236	779	238	727	256	714	170	774	168	761	115	705	65
Trebišov	36	70	69	713	253	725	257	724	205	680	176	632	166	609	164	655	144	650	119	642	96

Súčet za 'Kraj' = Košice (11 okresov)

Suma za kraj: 194 721 646 6023 1904 5493 1610 5526 1425 5457 1270 5033 1210 4883 963 5280 841 5374 700 5151 461

Podiel kraja na SR: 45,49% 47,57% 25,41% 38,62% 23,98% 38,66% 24,01% 37,58% 23,28% 34,82% 21,92% 34,58% 20,84% 32,09% 20,93% 31,44% 20,08% 34,18% 20,50% 33,17%

Tabuľka C 5.2 - Počty žiakov podľa okresov a krajov

Okresy	Počet škôl	Nultý		Prvý		Druhý		Tretí		Štvrtý		Piaty		Šiesty		Siedmy		ôsmy		Deviaty	
		Spolu	SZP	Spolu	SZP	Spolu	SZP	Spolu	SZP	Spolu	SZP	Spolu	SZP	Spolu	SZP	Spolu	SZP	Spolu	SZP	Spolu	SZP
Komárno	10	0	0	316	29	348	29	340	23	341	21	390	21	342	15	390	21	416	17	415	13
Levice	23	0	0	405	72	341	47	343	68	363	76	357	42	328	36	382	56	373	25	359	21
Nitra	27	17	17	652	41	689	69	709	39	717	46	624	50	653	39	769	39	810	27	828	16
Nové Zámky	19	0	0	491	40	517	43	590	38	597	35	579	38	582	39	656	38	742	33	710	30
Šaľa	8	0	0	169	34	175	22	137	19	153	21	187	24	189	24	204	24	220	9	228	28
Topoľčany	11	0	0	363	15	358	13	357	9	398	4	411	9	398	8	476	10	496	6	508	3
Zlaté Moravce	7	0	0	90	1	77	1	84	0	64	2	66	2	76	1	78	0	106	0	75	0
<i>Súčet za 'Kraj' = Nitra (7 okresov)</i>																					
Suma za kraj:	105	17	17	2486	232	2505	224	2560	196	2633	205	2614	186	2568	162	2955	188	3163	117	3123	111
Podiel kraja na SR:	1,07%	1,25%	10,49%	4,71%	10,94%	5,38%	11,12%	5,17%	11,23%	5,62%	11,38%	5,32%	10,96%	5,40%	11,71%	7,03%	11,82%	5,71%	12,43%	7,99%	

Tabuľka C 5.2 - Počty žiakov podľa okresov a krajov

Kraj	Prešov	Základné školy																					
		Okresy	Počet škôl	Nultý		Prvý		Druhý		Tretí		Štvrtý		Piaty		Šiesty		Siedmy		ôsmy		Deviaty	
				Spolu	SZP	Spolu	SZP	Spolu	SZP	Spolu	SZP	Spolu	SZP	Spolu	SZP	Spolu	SZP	Spolu	SZP	Spolu	SZP	Spolu	SZP
Bardejov	36	39	39	570	176	665	177	603	155	623	121	683	131	708	133	766	114	707	86	656	42		
Humenné	25	0	0	307	54	292	53	315	30	326	41	338	45	363	28	315	22	343	10	360	14		
Kežmarok	25	181	178	824	393	766	318	759	302	800	351	736	298	658	223	706	225	674	137	500	47		
Levoča	12	50	44	296	94	311	109	334	113	307	96	279	75	320	95	344	81	377	78	314	35		
Medzilaborce	4	9	5	98	26	107	12	102	13	118	19	128	12	143	11	156	28	573	14	114	4		
Poprad	28	123	117	868	258	811	193	782	168	801	194	789	128	764	130	839	140	863	83	864	60		
Prešov	33	55	51	1041	254	970	183	993	167	1022	172	1091	156	1102	127	1215	125	1238	94	1162	59		
Sabinov	15	13	9	522	245	451	145	435	123	409	96	479	132	482	119	520	81	471	60	442	56		
Snina	11	0	0	291	32	285	32	292	30	316	37	311	34	355	39	357	28	373	28	401	22		
Stará Ľubovňa	19	31	27	436	59	436	68	480	60	440	51	409	19	444	32	489	36	607	17	578	10		
Stropkov	4	13	13	123	19	101	21	142	37	139	45	103	20	112	22	132	8	125	11	113	11		
Svidník	13	14	14	213	76	226	69	229	55	264	69	247	50	279	67	272	29	310	32	308	24		
Vranov nad Topľou	29	112	102	800	336	802	285	779	273	754	236	757	235	841	237	718	161	761	133	706	97		

Súčet za 'Kraj' = Prešov (13 okresov)

Suma za kraj: 254 640 599 6389 2022 6223 1665 6245 1526 6319 1528 6350 1335 6571 1263 6829 1078 7422 783 6518 481

Podiel kraja na SR: 40,38% 44,11% 26,96% 41,01% 27,17% 39,98% 27,14% 40,24% 26,95% 41,90% 27,65% 38,15% 28,05% 42,09% 27,07% 40,30% 27,73% 38,23% 25,94% 34,60%

Tabuľka C 5.2 - Počty žiakov podľa okresov a krajov

Kraj	Trenčín	Základné školy																					
		Okresy	Počet škôl	Nultý		Prvý		Druhý		Tretí		Štvrtý		Piaty		Šiesty		Siedmy		ôsmy		Deviaty	
				Spolu	SZP	Spolu	SZP	Spolu	SZP	Spolu	SZP	Spolu	SZP	Spolu	SZP	Spolu	SZP	Spolu	SZP	Spolu	SZP	Spolu	SZP
Bánovce nad Bebravou	5	21	5	160	8	158	9	181	12	173	8	182	12	225	7	270	10	258	12	261	4		
Ilava	4	0	0	154	7	146	7	157	4	118	7	124	4	141	1	168	2	157	2	120	4		
Myjava	3	0	0	72	4	60	4	65	0	81	1	75	2	80	4	78	2	92	1	90	2		
Nové Mesto nad Váhom	7	0	0	170	16	134	6	139	15	166	12	133	10	137	8	158	7	184	5	150	2		
Partizánske	10	22	3	321	31	288	30	296	21	330	28	352	29	340	29	363	31	396	21	387	22		
Považská Bystrica	9	0	0	178	4	212	4	204	9	237	7	198	9	213	13	242	8	256	9	237	3		
Prievidza	14	0	0	323	4	318	2	324	1	352	4	278	1	308	4	360	5	407	2	373	2		
Púchov	7	0	0	159	5	119	0	135	2	145	1	180	3	184	2	213	1	210	1	182	1		
Trenčín	14	0	0	375	5	348	2	395	4	383	6	429	1	480	4	553	4	572	3	610	5		
Súčet za 'Kraj' = Trenčín (9 okresov)																							
Suma za kraj:		73	43	8	1912	84	1783	64	1896	68	1985	74	1951	71	2108	72	2405	70	2532	56	2410	45	
Podiel kraja na SR:		2,71%	0,59%	8,07%	1,70%	7,78%	1,54%	8,24%	1,79%	8,47%	2,03%	8,50%	2,03%	9,00%	2,40%	9,53%	2,62%	9,46%	2,73%	9,59%	3,24%		

Tabuľka C 5.2 - Počty žiakov podľa okresov a krajov

Okresy	Počet škôl	Nultý		Prvý		Druhý		Tretí		Štvrtý		Piaty		Šiesty		Siedmy		ôsmy		Deviaty	
		Spolu	SZP	Spolu	SZP	Spolu	SZP	Spolu	SZP	Spolu	SZP	Spolu	SZP	Spolu	SZP	Spolu	SZP	Spolu	SZP	Spolu	SZP
Dunajská Streda	22	12	0	466	61	429	45	448	50	435	60	460	47	514	62	531	64	527	31	455	18
Galanta	25	0	0	463	48	500	46	503	36	480	33	535	33	566	26	601	34	698	27	604	13
Hlohovec	2	0	0	48	0	57	0	44	0	72	1	49	0	46	1	70	1	66	0	74	1
Piešťany	8	0	0	218	6	184	4	193	9	216	6	203	1	210	5	252	4	278	5	272	2
Senica	14	0	0	236	28	220	13	213	26	211	21	187	16	212	18	203	17	219	11	207	5
Skalica	5	0	0	148	10	160	13	174	11	165	8	244	18	226	5	237	19	236	7	266	4
Trnava	12	0	0	257	1	280	0	273	2	247	2	298	0	235	0	289	2	315	0	264	3
<i>Súčet za 'Kraj' = Trnava (7 okresov)</i>																					
Suma za kraj:	88	12	0	1836	154	1830	121	1848	134	1826	131	1976	115	2009	117	2183	141	2339	81	2142	46
Podiel kraja na SR:	0,76%	0,00%	7,75%	3,12%	7,99%	2,91%	8,03%	3,53%	7,79%	3,59%	8,60%	3,29%	8,57%	3,90%	8,65%	5,27%	8,74%	3,96%	8,52%	3,31%	

Tabuľka C 5.2 - Počty žiakov podľa okresov a krajov

Okresy	Počet škôl	Nultý		Prvý		Druhý		Tretí		Štvrtý		Piaty		Šiesty		Siedmy		ôsmy		Deviaty	
		Spolu	SZP	Spolu	SZP	Spolu	SZP	Spolu	SZP	Spolu	SZP	Spolu	SZP	Spolu	SZP	Spolu	SZP	Spolu	SZP	Spolu	SZP
Bytča	2	0	0	67	0	85	0	81	2	70	0	94	2	87	1	108	1	114	3	108	1
Čadca	13	0	0	243	2	239	2	237	3	266	3	236	4	227	3	223	2	290	2	257	0
Dolný Kubín	5	0	0	149	2	164	1	135	4	159	3	176	3	208	5	188	2	247	4	231	8
Kysucké Nové Mesto	4	0	0	85	6	78	7	89	8	86	7	76	8	82	6	90	7	99	4	77	8
Liptovský Mikuláš	6	0	0	201	19	211	4	171	15	192	15	210	22	218	18	255	12	248	5	246	8
Martin	7	9	1	237	12	194	12	185	7	201	12	169	8	206	3	218	4	263	6	265	0
Námestovo	10	0	0	388	13	348	10	373	15	371	7	343	13	375	11	393	13	403	9	390	12
Ružomberok	6	0	0	113	10	131	11	126	9	154	10	115	8	107	8	101	8	114	6	133	4
Turčianske Teplice	1	0	0	4	0	9	0	6	0	10	0	0	0	0	0	0	0	0	0	0	0
Tvrdošín	5	0	0	153	1	155	1	137	0	155	0	165	2	190	0	165	1	199	1	193	2
Žilina	15	0	0	429	19	468	26	444	18	513	25	517	17	526	16	546	21	620	19	626	16

Súčet za 'Kraj' = Žilina (11 okresov)

Suma za kraj:	74	9	1	2069	84	2082	74	1984	81	2177	82	2101	87	2226	71	2287	71	2597	59	2526	59
Podiel kraja na SR:	0,57%	0,07%	8,73%	1,70%	9,09%	1,78%	8,62%	2,14%	9,29%	2,25%	9,15%	2,49%	9,50%	2,37%	9,07%	2,65%	9,70%	2,88%	10,05%	4,24%	

Spolu za SR	898	1585	1358	23699	4930	22904	4165	23013	3792	23444	3647	22965	3499	23430	3001	25225	2675	26767	2048	25130	1390
--------------------	-----	------	------	-------	------	-------	------	-------	------	-------	------	-------	------	-------	------	-------	------	-------	------	-------	------

Tabuľka C 5.3.1 - Žiaci opakujúci ročník na I. stupni základných škôl

Kraj	Banská Bystrica																	
Okres	Nultý ročník			Prvý ročník			Druhý ročník			Tretí ročník			Štvrtý ročník			Prvý stupeň spolu		
	Spolu	Zo SZP	%	Spolu	Zo SZP	%	Spolu	Zo SZP	%	Spolu	Zo SZP	%	Spolu	Zo SZP	%	Spolu	Zo SZP	%
Banská Bystrica	0	0	0,00	13	7	53,85	2	1	50,00	0	0	0,00	8	3	37,50	23	11	47,83
Banská Štiavnica	0	0	0,00	4	3	75,00	1	1	100,00	0	0	0,00	0	0	0,00	5	4	80,00
Brezno	0	0	0,00	1	1	100,00	0	0	0,00	5	4	80,00	7	7	100,00	13	12	92,31
Detva	0	0	0,00	4	3	75,00	3	1	33,33	0	0	0,00	1	0	0,00	8	4	50,00
Krupina	0	0	0,00	3	3	100,00	5	3	60,00	2	2	100,00	1	0	0,00	11	8	72,73
Lučenec	0	0	0,00	18	17	94,44	13	13	100,00	2	1	50,00	3	2	66,67	36	33	91,67
Poltár	0	0	0,00	1	1	100,00	0	0	0,00	0	0	0,00	0	0	0,00	1	1	100,00
Revúca	0	0	0,00	12	12	100,00	13	13	100,00	8	8	100,00	7	7	100,00	40	40	100,00
Rimavská Sobota	0	0	0,00	31	26	83,87	18	17	94,44	10	9	90,00	13	8	61,54	72	60	83,33
Veľký Krtíš	0	0	0,00	4	3	75,00	6	4	66,67	0	0	0,00	5	1	20,00	15	8	53,33
Zvolen	0	0	0,00	10	7	70,00	4	2	50,00	6	5	83,33	1	1	100,00	21	15	71,43
Žarnovica	0	0	0,00	7	7	100,00	4	4	100,00	0	0	0,00	1	1	100,00	12	12	100,00
Žiar nad Hronom	0	0	0,00	5	2	40,00	1	1	100,00	1	1	100,00	1	0	0,00	8	4	50,00
Spolu za 'Kraj' = Banská Bystrica (13 okresov)																		
Súčet za kraj	0	0		113	92		70	60		34	30		48	30		265	212	
Podiel kraja na SR	0,00%	0,00%		6,37%	6,42%		10,06%	10,29%		6,51%	7,58%		8,48%	7,26%		7,45%	7,50%	

Tabuľka C 5.3.1 - Žiaci opakujúci ročník na I. stupni základných škôl

Kraj	Bratislava																	
	Okres	Nultý ročník			Prvý ročník			Druhý ročník			Tretí ročník			Štvrtý ročník			Prvý stupeň spolu	
		Spolu	Zo SZP	%	Spolu	Zo SZP	%	Spolu	Zo SZP	%	Spolu	Zo SZP	%	Spolu	Zo SZP	%	Spolu	Zo SZP
Bratislava I	0	0	0,00	0	0	0,00	0	0	0,00	0	0	0,00	1	0	0,00	1	0	0,00
Bratislava II	0	0	0,00	9	5	55,56	5	5	100,00	3	3	100,00	0	0	0,00	17	13	76,47
Bratislava III	0	0	0,00	2	0	0,00	0	0	0,00	0	0	0,00	0	0	0,00	2	0	0,00
Bratislava IV	0	0	0,00	4	2	50,00	3	0	0,00	1	1	100,00	2	1	50,00	10	4	40,00
Bratislava V	0	0	0,00	0	0	0,00	0	0	0,00	0	0	0,00	1	0	0,00	1	0	0,00
Malacky	0	0	0,00	7	4	57,14	2	0	0,00	4	2	50,00	2	1	50,00	15	7	46,67
Pezinok	0	0	0,00	0	0	0,00	0	0	0,00	0	0	0,00	0	0	0,00	0	0	0,00
Senec	0	0	0,00	0	0	0,00	0	0	0,00	0	0	0,00	1	0	0,00	1	0	0,00
Spolu za 'Kraj' = Bratislava (8 okresov)																		
Súčet za kraj	0	0		22	11		10	5		8	6		7	2		47	24	
Podiel kraja na SR	0,00%	0,00%		1,24%	0,77%		1,44%	0,86%		1,53%	1,52%		1,24%	0,48%		1,32%	0,85%	

Tabuľka C 5.3.1 - Žiaci opakujúci ročník na I. stupni základných škôl

Kraj	Košice																	
Okres	Nultý ročník			Prvý ročník			Druhý ročník			Tretí ročník			Štvrtý ročník			Prvý stupeň spolu		
	Spolu	Zo SZP	%	Spolu	Zo SZP	%	Spolu	Zo SZP	%	Spolu	Zo SZP	%	Spolu	Zo SZP	%	Spolu	Zo SZP	%
Gelnica	0	0	0,00	38	34	89,47	12	11	91,67	3	3	100,00	2	2	100,00	55	50	90,91
Košice - okolie	0	0	0,00	205	176	85,85	104	92	88,46	84	71	84,52	99	87	87,88	492	426	86,59
Košice I	0	0	0,00	10	7	70,00	4	4	100,00	4	3	75,00	2	1	50,00	20	15	75,00
Košice II	0	0	0,00	151	93	61,59	55	49	89,09	46	33	71,74	35	24	68,57	287	199	69,34
Košice III	0	0	0,00	3	2	66,67	0	0	0,00	0	0	0,00	1	0	0,00	4	2	50,00
Košice IV	0	0	0,00	9	8	88,89	0	0	0,00	1	0	0,00	2	2	100,00	12	10	83,33
Michalovce	0	0	0,00	213	150	70,42	72	42	58,33	111	58	52,25	80	31	38,75	476	281	59,03
Rožňava	0	0	0,00	33	26	78,79	6	6	100,00	4	4	100,00	2	2	100,00	45	38	84,44
Sobrance	0	0	0,00	5	5	100,00	1	1	100,00	2	2	100,00	3	2	66,67	11	10	90,91
Spišská Nová Ves	0	0	0,00	109	106	97,25	40	40	100,00	26	24	92,31	35	32	91,43	210	202	96,19
Trebišov	0	0	0,00	73	65	89,04	27	26	96,30	17	16	94,12	15	12	80,00	132	119	90,15
Spolu za 'Kraj' = Košice (11 okresov)																		
Súčet za kraj	0	0		849	672		321	271		298	214		276	195		1744	1352	
Podiel kraja na SR	0,00%	0,00%		47,86%	46,86%		46,12%	46,48%		57,09%	54,04%		48,76%	47,22%		49,02%	47,84%	

Tabuľka C 5.3.1 - Žiaci opakujúci ročník na I. stupni základných škôl

Kraj	Nitra																		
	Okres	Nultý ročník			Prvý ročník			Druhý ročník			Tretí ročník			Štvrtý ročník			Prvý stupeň spolu		
		Spolu	Zo SZP	%	Spolu	Zo SZP	%	Spolu	Zo SZP	%	Spolu	Zo SZP	%	Spolu	Zo SZP	%	Spolu	Zo SZP	%
Komárno	0	0	0,00	7	3	42,86	9	6	66,67	5	1	20,00	9	3	33,33	30	13	43,33	
Levice	0	0	0,00	28	23	82,14	8	6	75,00	2	2	100,00	8	8	100,00	46	39	84,78	
Nitra	0	0	0,00	20	16	80,00	19	15	78,95	10	10	100,00	10	7	70,00	59	48	81,36	
Nové Zámky	0	0	0,00	16	7	43,75	4	3	75,00	3	2	66,67	3	3	100,00	26	15	57,69	
Šaľa	0	0	0,00	11	7	63,64	4	3	75,00	2	1	50,00	2	0	0,00	19	11	57,89	
Topoľčany	0	0	0,00	1	0	0,00	0	0	0,00	1	0	0,00	1	0	0,00	3	0	0,00	
Zlaté Moravce	0	0	0,00	0	0	0,00	0	0	0,00	0	0	0,00	0	0	0,00	0	0	0,00	
Spolu za 'Kraj' = Nitra (7 okresov)																			
Súčet za kraj	0	0		83	56		44	33		23	16		33	21		183	126		
Podiel kraja na SR	0,00%	0,00%		4,68%	3,91%		6,32%	5,66%		4,41%	4,04%		5,83%	5,08%		5,14%	4,46%		

Tabuľka C 5.3.1 - Žiaci opakujúci ročník na I. stupni základných škôl

Kraj	Prešov																	
	Okres	Nultý ročník			Prvý ročník			Druhý ročník			Tretí ročník			Štvrtý ročník			Prvý stupeň spolu	
		Spolu	Zo SZP	%	Spolu	Zo SZP	%	Spolu	Zo SZP	%	Spolu	Zo SZP	%	Spolu	Zo SZP	%	Spolu	Zo SZP
Bardejov	0	0	0,00	30	30	100,00	11	11	100,00	3	3	100,00	8	6	75,00	52	50	96,15
Humenné	0	0	0,00	16	14	87,50	11	11	100,00	9	8	88,89	13	12	92,31	49	45	91,84
Kežmarok	0	0	0,00	111	109	98,20	34	32	94,12	34	34	100,00	44	44	100,00	223	219	98,21
Levoča	0	0	0,00	10	10	100,00	11	11	100,00	6	6	100,00	8	7	87,50	35	34	97,14
Medzilaborce	0	0	0,00	5	4	80,00	3	2	66,67	1	1	100,00	1	1	100,00	10	8	80,00
Poprad	0	0	0,00	86	71	82,56	24	21	87,50	15	12	80,00	18	17	94,44	143	121	84,62
Prešov	0	0	0,00	60	58	96,67	27	24	88,89	22	21	95,45	24	22	91,67	133	125	93,98
Sabinov	0	0	0,00	103	103	100,00	26	25	96,15	5	5	100,00	6	6	100,00	140	139	99,29
Snina	0	0	0,00	2	1	50,00	0	0	0,00	0	0	0,00	3	2	66,67	5	3	60,00
Stará Ľubovňa	0	0	0,00	22	16	72,73	3	2	66,67	4	3	75,00	6	4	66,67	35	25	71,43
Stropkov	0	0	0,00	1	1	100,00	0	0	0,00	0	0	0,00	0	0	0,00	1	1	100,00
Svidník	0	0	0,00	8	5	62,50	11	11	100,00	3	3	100,00	2	1	50,00	24	20	83,33
Vranov nad Topľou	0	0	0,00	111	99	89,19	39	33	84,62	19	17	89,47	14	13	92,86	183	162	88,52
Spolu za 'Kraj' = Prešov (13 okresov)																		
Súčet za kraj	0	0		565	521		200	183		121	113		147	135		1033	952	
Podiel kraja na SR	0,00%	0,00%		31,85%	36,33%		28,74%	31,39%		23,18%	28,54%		25,97%	32,69%		29,03%	33,69%	

Tabuľka C 5.3.1 - Žiaci opakujúci ročník na I. stupni základných škôl

Kraj	Trenčín																	
Okres	Nultý ročník			Prvý ročník			Druhý ročník			Tretí ročník			Štvrtý ročník			Prvý stupeň spolu		
	Spolu	Zo SZP	%	Spolu	Zo SZP	%	Spolu	Zo SZP	%	Spolu	Zo SZP	%	Spolu	Zo SZP	%	Spolu	Zo SZP	%
Bánovce nad Bebravou	0	0	0,00	5	3	60,00	1	1	100,00	0	0	0,00	0	0	0,00	6	4	66,67
Ilava	0	0	0,00	2	0	0,00	4	3	75,00	1	0	0,00	5	2	40,00	12	5	41,67
Myjava	0	0	0,00	2	1	50,00	0	0	0,00	0	0	0,00	0	0	0,00	2	1	50,00
Nové Mesto nad Váhom	0	0	0,00	9	7	77,78	4	4	100,00	0	0	0,00	1	1	100,00	14	12	85,71
Partizánske	0	0	0,00	5	4	80,00	4	3	75,00	1	0	0,00	0	0	0,00	10	7	70,00
Považská Bystrica	0	0	0,00	1	0	0,00	0	0	0,00	0	0	0,00	1	0	0,00	2	0	0,00
Prievidza	0	0	0,00	5	1	20,00	0	0	0,00	0	0	0,00	0	0	0,00	5	1	20,00
Púchov	0	0	0,00	4	2	50,00	0	0	0,00	0	0	0,00	1	0	0,00	5	2	40,00
Trenčín	0	0	0,00	2	0	0,00	2	0	0,00	2	0	0,00	1	0	0,00	7	0	0,00
Spolu za 'Kraj' = Trenčín (9 okresov)																		
Súčet za kraj	0	0		35	18		15	11		4	0		9	3		63	32	
Podiel kraja na SR	0,00%	0,00%		1,97%	1,26%		2,16%	1,89%		0,77%	0,00%		1,59%	0,73%		1,77%	1,13%	

Tabuľka C 5.3.1 - Žiaci opakujúci ročník na I. stupni základných škôl

Kraj	Trnava																		
Okres	Nultý ročník			Prvý ročník			Druhý ročník			Tretí ročník			Štvrtý ročník			Prvý stupeň spolu			
	Spolu	Zo SZP	%	Spolu	Zo SZP	%	Spolu	Zo SZP	%	Spolu	Zo SZP	%	Spolu	Zo SZP	%	Spolu	Zo SZP	%	
Dunajská Streda	0	0	0,00	18	12	66,67	8	3	37,50	4	0	0,00	5	2	40,00	35	17	48,57	
Galanta	0	0	0,00	25	15	60,00	7	4	57,14	8	5	62,50	12	8	66,67	52	32	61,54	
Hlohovec	0	0	0,00	0	0	0,00	0	0	0,00	0	0	0,00	0	0	0,00	0	0	0,00	
Piešťany	0	0	0,00	4	4	100,00	3	2	66,67	2	1	50,00	1	1	100,00	10	8	80,00	
Senica	0	0	0,00	12	7	58,33	5	4	80,00	5	4	80,00	5	4	80,00	27	19	70,37	
Skalica	0	0	0,00	13	5	38,46	3	0	0,00	5	3	60,00	3	2	66,67	24	10	41,67	
Trnava	0	0	0,00	0	0	0,00	1	0	0,00	2	0	0,00	2	1	50,00	5	1	20,00	
Spolu za 'Kraj' = Trnava (7 okresov)																			
Súčet za kraj	0	0		72	43		27	13		26	13		28	18		153	87		
Podiel kraja na SR	0,00%	0,00%		4,06%	3,00%		3,88%	2,23%		4,98%	3,28%		4,95%	4,36%		4,30%	3,08%		

Tabuľka C 5.3.1 - Žiaci opakujúci ročník na I. stupni základných škôl

Kraj	Žilina																	
	Okres	Nultý ročník			Prvý ročník			Druhý ročník			Tretí ročník			Štvrtý ročník			Prvý stupeň spolu	
		Spolu	Zo SZP	%	Spolu	Zo SZP	%	Spolu	Zo SZP	%	Spolu	Zo SZP	%	Spolu	Zo SZP	%	Spolu	Zo SZP
Bytča	0	0	0,00	2	0	0,00	0	0	0,00	0	0	0,00	0	0	0,00	2	0	0,00
Čadca	0	0	0,00	1	1	100,00	0	0	0,00	0	0	0,00	0	0	0,00	1	1	100,00
Dolný Kubín	0	0	0,00	0	0	0,00	0	0	0,00	0	0	0,00	1	1	100,00	1	1	100,00
Kysucké Nové Mesto	0	0	0,00	0	0	0,00	0	0	0,00	1	1	100,00	0	0	0,00	1	1	100,00
Liptovský Mikuláš	0	0	0,00	8	5	62,50	1	1	100,00	1	1	100,00	3	3	100,00	13	10	76,92
Martin	0	0	0,00	10	7	70,00	1	1	100,00	2	0	0,00	3	3	100,00	16	11	68,75
Námestovo	0	0	0,00	5	2	40,00	1	1	100,00	0	0	0,00	1	0	0,00	7	3	42,86
Ružomberok	0	0	0,00	0	0	0,00	4	3	75,00	0	0	0,00	1	0	0,00	5	3	60,00
Turčianske Teplice	0	0	0,00	0	0	0,00	0	0	0,00	0	0	0,00	0	0	0,00	0	0	0,00
Tvrdošín	0	0	0,00	1	1	100,00	0	0	0,00	0	0	0,00	0	0	0,00	1	1	100,00
Žilina	0	0	0,00	8	5	62,50	2	1	50,00	4	2	50,00	9	2	22,22	23	10	43,48
Spolu za 'Kraj' = Žilina (11 okresov)																		
Súčet za kraj	0	0		35	21		9	7		8	4		18	9		70	41	
Podiel kraja na SR	0,00%	0,00%		1,97%	1,46%		1,29%	1,20%		1,53%	1,01%		3,18%	2,18%		1,97%	1,45%	
Súčet za SR	0	0		1 774	1 434		696	583		522	396		566	413		3 558	2 826	

Tabuľka C 5.3.2 - Žiaci opakujúci ročník na II. stupni základných škôl

Kraj	Banská Bystrica																	
	Okres	Piaty ročník			Šiesty ročník			Siedmy ročník			ôsmy ročník			Deviaty ročník			Ročníky 0 až 9 spolu	
		Spolu	Zo SZP	%	Spolu	Zo SZP	%	Spolu	Zo SZP	%	Spolu	Zo SZP	%	Spolu	Zo SZP	%	Spolu	Zo SZP
Banská Bystrica	11	5	45,45	7	0	0,00	14	7	50,00	10	4	40,00	2	1	50,00	67	28	41,79
Banská Štiavnica	0	0	0,00	0	0	0,00	0	0	0,00	0	0	0,00	0	0	0,00	5	4	80,00
Brezno	9	9	100,00	4	2	50,00	3	3	100,00	4	2	50,00	1	0	0,00	34	28	82,35
Detva	6	6	100,00	2	1	50,00	7	4	57,14	5	4	80,00	1	0	0,00	29	19	65,52
Krupina	4	3	75,00	5	3	60,00	1	1	100,00	0	0	0,00	0	0	0,00	21	15	71,43
Lučenec	30	30	100,00	18	18	100,00	17	16	94,12	1	1	100,00	0	0	0,00	102	98	96,08
Poltár	1	1	100,00	1	0	0,00	1	0	0,00	2	1	50,00	0	0	0,00	6	3	50,00
Revúca	19	14	73,68	19	13	68,42	19	15	78,95	11	9	81,82	0	0	0,00	108	91	84,26
Rimavská Sobota	4	1	25,00	7	4	57,14	14	11	78,57	1	0	0,00	0	0	0,00	98	76	77,55
Veľký Krtíš	8	5	62,50	10	3	30,00	2	1	50,00	4	0	0,00	1	1	100,00	40	18	45,00
Zvolen	5	4	80,00	4	3	75,00	2	1	50,00	3	3	100,00	2	0	0,00	37	26	70,27
Žarnovica	6	3	50,00	3	2	66,67	3	2	66,67	1	1	100,00	0	0	0,00	25	20	80,00
Žiar nad Hronom	7	4	57,14	5	2	40,00	3	0	0,00	2	1	50,00	0	0	0,00	25	11	44,00

Spolu za 'Kraj' = Banská Bystrica (13 okresov)

Súčet	110	85		85	51		86	61		44	26		7	2		597	437	
Podiel kraja na SR	10,71%	12,06%		10,23%	10,04%		11,36%	13,17%		7,67%	9,49%		7,87%	6,67%		8,73%	9,09%	

Tabuľka C 5.3.2 - Žiaci opakujúci ročník na II. stupni základných škôl

Kraj	Bratislava																	
	Okres	Piaty ročník			Šiesty ročník			Siedmy ročník			ôsmy ročník			Deviaty ročník			Ročníky 0 až 9 spolu	
		Spolu	Zo SZP	%	Spolu	Zo SZP	%	Spolu	Zo SZP	%	Spolu	Zo SZP	%	Spolu	Zo SZP	%	Spolu	Zo SZP
Bratislava I	0	0	0,00	0	0	0,00	1	0	0,00	0	0	0,00	0	0	0,00	2	0	0,00
Bratislava II	4	4	100,00	3	2	66,67	7	3	42,86	5	2	40,00	0	0	0,00	36	24	66,67
Bratislava III	2	0	0,00	1	0	0,00	0	0	0,00	4	0	0,00	0	0	0,00	9	0	0,00
Bratislava IV	0	0	0,00	0	0	0,00	1	0	0,00	4	1	25,00	0	0	0,00	15	5	33,33
Bratislava V	2	0	0,00	3	0	0,00	3	0	0,00	1	0	0,00	0	0	0,00	10	0	0,00
Malacky	5	1	20,00	9	2	22,22	11	1	9,09	3	1	33,33	4	0	0,00	47	12	25,53
Pezinok	0	0	0,00	0	0	0,00	2	0	0,00	1	0	0,00	0	0	0,00	3	0	0,00
Senec	1	0	0,00	0	0	0,00	1	0	0,00	3	0	0,00	0	0	0,00	6	0	0,00
Spolu za 'Kraj' = Bratislava (8 okresov)																		
Súčet	14	5		16	4		26	4		21	4		4	0		128	41	
Podiel kraja na SR	1,36%	0,71%		1,93%	0,79%		3,43%	0,86%		3,66%	1,46%		4,49%	0,00%		1,87%	0,85%	

Tabuľka C 5.3.2 - Žiaci opakujúci ročník na II. stupni základných škôl

Kraj	Košice																	
Okres	Piaty ročník			Šiesty ročník			Siedmy ročník			ôsmy ročník			Deviaty ročník			Ročníky 0 až 9 spolu		
	Spolu	Zo SZP	%	Spolu	Zo SZP	%	Spolu	Zo SZP	%	Spolu	Zo SZP	%	Spolu	Zo SZP	%	Spolu	Zo SZP	%
Gelnica	19	16	84,21	8	6	75,00	6	4	66,67	10	8	80,00	1	0	0,00	99	84	84,85
Košice - okolie	128	101	78,91	65	47	72,31	72	49	68,06	46	26	56,52	1	0	0,00	804	649	80,72
Košice I	4	3	75,00	12	2	16,67	12	6	50,00	13	5	38,46	1	1	100,00	62	32	51,61
Košice II	63	15	23,81	53	21	39,62	17	2	11,76	4	1	25,00	1	0	0,00	425	238	56,00
Košice III	3	1	33,33	2	0	0,00	2	0	0,00	3	2	66,67	1	1	100,00	15	6	40,00
Košice IV	1	1	100,00	2	1	50,00	2	0	0,00	4	0	0,00	0	0	0,00	21	12	57,14
Michalovce	62	23	37,10	100	50	50,00	52	31	59,62	27	15	55,56	6	1	16,67	723	401	55,46
Rožňava	17	14	82,35	6	3	50,00	7	4	57,14	10	9	90,00	1	0	0,00	86	68	79,07
Sobrance	7	6	85,71	2	2	100,00	1	0	0,00	4	2	50,00	1	0	0,00	26	20	76,92
Spišská Nová Ves	39	33	84,62	29	21	72,41	45	36	80,00	30	16	53,33	1	3	300,00	354	311	87,85
Trebišov	20	15	75,00	15	9	60,00	20	13	65,00	14	6	42,86	5	3	60,00	206	165	80,10
Spolu za 'Kraj' = Košice (11 okresov)																		
Súčet	363	228		294	162		236	145		165	90		19	9		2821	1986	
Podiel kraja na SR	35,35%	32,34%		35,38%	31,89%		31,18%	31,32%		28,75%	32,85%		21,35%	30,00%		41,27%	41,32%	

Tabuľka C 5.3.2 - Žiaci opakujúci ročník na II. stupni základných škôl

Kraj	Nitra																		
	Okres	Piaty ročník			Šiesty ročník			Siedmy ročník			ôsmy ročník			Deviaty ročník			Ročníky 0 až 9 spolu		
		Spolu	Zo SZP	%	Spolu	Zo SZP	%	Spolu	Zo SZP	%	Spolu	Zo SZP	%	Spolu	Zo SZP	%	Spolu	Zo SZP	%
Komárno	12	3	25,00	11	4	36,36	8	1	12,50	12	4	33,33	6	0	0,00	79	25	31,65	
Levice	14	12	85,71	10	6	60,00	9	7	77,78	7	4	57,14	2	0	0,00	88	68	77,27	
Nitra	21	9	42,86	20	15	75,00	18	15	83,33	8	6	75,00	5	5	100,00	131	98	74,81	
Nové Zámky	6	5	83,33	6	4	66,67	6	3	50,00	14	6	42,86	6	4	66,67	64	37	57,81	
Šaľa	7	4	57,14	2	1	50,00	3	1	33,33	4	0	0,00	1	0	0,00	36	17	47,22	
Topoľčany	5	3	60,00	4	2	50,00	6	0	0,00	7	0	0,00	0	0	0,00	25	5	20,00	
Zlaté Moravce	0	0	0,00	0	0	0,00	1	0	0,00	0	0	0,00	0	0	0,00	1	0	0,00	
Spolu za 'Kraj' = Nitra (7 okresov)																			
Súčet	65	36		53	32		51	27		52	20		20	9		424	250		
Podiel kraja na SR	6,33%	5,11%		6,38%	6,30%		6,74%	5,83%		9,06%	7,30%		22,47%	30,00%		6,20%	5,20%		

Tabuľka C 5.3.2 - Žiaci opakujúci ročník na II. stupni základných škôl

Kraj		Prešov																	
Okres	Piaty ročník			Šiesty ročník			Siedmy ročník			ôsmy ročník			Deviaty ročník			Ročníky 0 až 9 spolu			
	Spolu	Zo SZP	%	Spolu	Zo SZP	%	Spolu	Zo SZP	%	Spolu	Zo SZP	%	Spolu	Zo SZP	%	Spolu	Zo SZP	%	
Bardejov	17	17	100,00	10	10	100,00	16	16	100,00	11	8	72,73	1	1	100,00	107	102	95,33	
Humenné	18	16	88,89	3	2	66,67	3	2	66,67	2	1	50,00	2	0	0,00	77	66	85,71	
Kežmarok	98	90	91,84	43	43	100,00	75	66	88,00	30	28	93,33	4	2	50,00	473	448	94,71	
Levoča	11	11	100,00	19	19	100,00	7	7	100,00	16	12	75,00	2	0	0,00	90	83	92,22	
Medzilaborce	7	3	42,86	3	3	100,00	6	4	66,67	0	0	0,00	0	0	0,00	26	18	69,23	
Poprad	26	16	61,54	29	17	58,62	14	7	50,00	14	11	78,57	3	1	33,33	229	173	75,55	
Prešov	38	32	84,21	19	13	68,42	20	13	65,00	18	7	38,89	0	0	0,00	228	190	83,33	
Sabinov	28	27	96,43	20	18	90,00	19	15	78,95	1	0	0,00	0	0	0,00	208	199	95,67	
Snina	0	0	0,00	4	2	50,00	8	1	12,50	3	1	33,33	1	0	0,00	21	7	33,33	
Stará Ľubovňa	10	3	30,00	8	3	37,50	4	0	0,00	3	0	0,00	0	0	0,00	60	31	51,67	
Stropkov	4	3	75,00	2	2	100,00	2	0	0,00	2	0	0,00	0	0	0,00	11	6	54,55	
Svidník	7	6	85,71	6	6	100,00	1	1	100,00	2	0	0,00	1	1	100,00	41	34	82,93	
Vranov nad Topľou	79	59	74,68	72	61	84,72	43	31	72,09	38	27	71,05	2	1	50,00	417	341	81,77	
Spolu za 'Kraj' = Prešov (13 okresov)																			
Súčet	343	283		238	199		218	163		140	95		16	6		1988	1698		
Podiel kraja na SR	33,40%	40,14%		28,64%	39,17%		28,80%	35,21%		24,39%	34,67%		17,98%	20,00%		29,08%	35,33%		

Tabuľka C 5.3.2 - Žiaci opakujúci ročník na II. stupni základných škôl

Kraj		Trenčín																	
Okres	Piaty ročník			Šiesty ročník			Siedmy ročník			ôsmy ročník			Deviaty ročník			Ročníky 0 až 9 spolu			
	Spolu	Zo SZP	%	Spolu	Zo SZP	%	Spolu	Zo SZP	%	Spolu	Zo SZP	%	Spolu	Zo SZP	%	Spolu	Zo SZP	%	
Bánovce nad Bebravou	4	3	75,00	3	2	66,67	0	0	0,00	2	0	0,00	0	0	0,00	15	9	60,00	
Ilava	4	1	25,00	1	0	0,00	0	0	0,00	3	1	33,33	0	0	0,00	20	7	35,00	
Myjava	0	0	0,00	1	0	0,00	1	0	0,00	0	0	0,00	0	0	0,00	4	1	25,00	
Nové Mesto nad Váhom	9	8	88,89	6	4	66,67	1	1	100,00	1	1	100,00	0	0	0,00	31	26	83,87	
Partizánske	5	4	80,00	11	6	54,55	14	4	28,57	10	3	30,00	0	0	0,00	50	24	48,00	
Považská Bystrica	0	0	0,00	0	0	0,00	1	0	0,00	1	0	0,00	0	0	0,00	4	0	0,00	
Prievidza	0	0	0,00	4	1	25,00	2	0	0,00	3	0	0,00	0	0	0,00	14	2	14,29	
Púchov	0	0	0,00	5	0	0,00	1	0	0,00	1	0	0,00	1	0	0,00	13	2	15,38	
Trenčín	8	1	12,50	7	0	0,00	2	0	0,00	10	1	10,00	0	0	0,00	34	2	5,88	
Spolu za 'Kraj' = Trenčín (9 okresov)																			
Súčet	30	17		38	13		22	5		31	6		1	0		185	73		
Podiel kraja na SR	2,92%	2,41%		4,57%	2,56%		2,91%	1,08%		5,40%	2,19%		1,12%	0,00%		2,71%	1,52%		

Tabuľka C 5.3.2 - Žiaci opakujúci ročník na II. stupni základných škôl

Kraj	Trnava																		
	Okres	Piaty ročník			Šiesty ročník			Siedmy ročník			ôsmy ročník			Deviaty ročník			Ročníky 0 až 9 spolu		
		Spolu	Zo SZP	%	Spolu	Zo SZP	%	Spolu	Zo SZP	%	Spolu	Zo SZP	%	Spolu	Zo SZP	%	Spolu	Zo SZP	%
Dunajská Streda	16	11	68,75	28	15	53,57	18	12	66,67	18	10	55,56	1	0	0,00	116	65	56,03	
Galanta	11	7	63,64	7	1	14,29	19	8	42,11	26	7	26,92	1	0	0,00	116	55	47,41	
Hlohovec	0	0	0,00	0	0	0,00	2	0	0,00	0	0	0,00	1	0	0,00	3	0	0,00	
Piešťany	1	0	0,00	3	1	33,33	0	0	0,00	2	2	100,00	0	0	0,00	16	11	68,75	
Senica	16	6	37,50	16	11	68,75	12	9	75,00	7	1	14,29	0	0	0,00	78	46	58,97	
Skalica	24	13	54,17	11	2	18,18	17	9	52,94	20	5	25,00	1	0	0,00	97	39	40,21	
Trnava	1	0	0,00	2	0	0,00	6	2	33,33	5	0	0,00	1	1	100,00	20	4	20,00	
Spolu za 'Kraj' = Trnava (7 okresov)																			
Súčet	69	37		67	30		74	40		78	25		5	1		446	220		
Podiel kraja na SR	6,72%	5,25%		8,06%	5,91%		9,78%	8,64%		13,59%	9,12%		5,62%	3,33%		6,52%	4,58%		

Tabuľka C 5.3.2 - Žiaci opakujúci ročník na II. stupni základných škôl

Kraj	Žilina																	
Okres	Piaty ročník			Šiesty ročník			Siedmy ročník			ôsmy ročník			Deviaty ročník			Ročníky 0 až 9 spolu		
	Spolu	Zo SZP	%	Spolu	Zo SZP	%	Spolu	Zo SZP	%	Spolu	Zo SZP	%	Spolu	Zo SZP	%	Spolu	Zo SZP	%
Bytča	2	0	0,00	0	0	0,00	0	0	0,00	0	0	0,00	0	0	0,00	4	0	0,00
Čadca	1	2	200,00	1	1	100,00	2	1	50,00	2	0	0,00	0	0	0,00	7	5	71,43
Dolný Kubín	1	0	0,00	2	1	50,00	3	1	33,33	3	0	0,00	1	1	100,00	11	4	36,36
Kysucké Nové Mesto	1	1	100,00	1	1	100,00	3	1	33,33	1	0	0,00	2	0	0,00	9	4	44,44
Liptovský Mikuláš	10	4	40,00	7	3	42,86	12	5	41,67	7	0	0,00	2	1	50,00	51	23	45,10
Martin	7	4	57,14	4	1	25,00	4	0	0,00	9	0	0,00	1	0	0,00	41	16	39,02
Námestovo	3	0	0,00	10	4	40,00	5	4	80,00	5	1	20,00	2	0	0,00	32	12	37,50
Ružomberok	1	0	0,00	5	4	80,00	4	4	100,00	1	1	100,00	1	0	0,00	17	12	70,59
Turčianske Teplice	0	0	0,00	0	0	0,00	0	0	0,00	0	0	0,00	0	0	0,00	0	0	0,00
Tvrdošín	3	1	33,33	4	0	0,00	6	1	16,67	0	0	0,00	2	1	50,00	16	4	25,00
Žilina	4	2	50,00	6	2	33,33	5	1	20,00	15	6	40,00	6	0	0,00	59	21	35,59
Spolu za 'Kraj' = Žilina (11 okresov)																		
Súčet	33	14		40	17		44	18		43	8		17	3		247	101	
Podiel kraja na SR	3,21%	1,99%		4,81%	3,35%		5,81%	3,89%		7,49%	2,92%		19,10%	10,00%		3,61%	2,10%	
Súčet za SR	1 027	705		831	508		757	463		574	274		89	30		6 836	4 806	

Tabuľka C 5.4.1 - Vymeškané hodiny na I. stupni základných škôl

Kraj	Banská Bystrica																	
	Okres	Nultý ročník			Prvý ročník			Druhý ročník			Tretí ročník			Štvrtý ročník			Prvý stupeň spolu	
		Spolu	Zo SZP	%	Spolu	Zo SZP	%	Spolu	Zo SZP	%	Spolu	Zo SZP	%	Spolu	Zo SZP	%	Spolu	Zo SZP
Banská Bystrica	0	0	0,00	15491	1878	12,12	19749	1843	9,33	21412	1978	9,24	20463	1042	5,09	77115	6741	8,74
Banská Štiavnica	0	0	0,00	2117	1091	51,54	1416	563	39,76	640	27	4,22	917	79	8,62	5090	1760	34,58
Brezno	3087	2666	86,36	6173	2490	40,34	7613	3340	43,87	6271	1509	24,06	7801	2381	30,52	30945	12386	40,03
Detva	1727	1080	62,54	14033	2710	19,31	15422	1833	11,89	12747	1828	14,34	14102	1155	8,19	58031	8606	14,83
Krupina	0	0	0,00	2780	1475	53,06	3172	557	17,56	2526	556	22,01	4576	1804	39,42	13054	4392	33,64
Lučenec	3829	3069	80,15	17966	9188	51,14	23366	10698	45,78	15563	7577	48,69	16187	6400	39,54	76911	36932	48,02
Poltár	388	0	0,00	4815	1479	30,72	5665	680	12,00	4872	852	17,49	6901	984	14,26	22641	3995	17,64
Revúca	5322	3446	64,75	25998	13080	50,31	29832	15028	50,38	30379	14793	48,69	34325	16439	47,89	125856	62786	49,89
Rimavská Sobota	0	0	0,00	12930	8140	62,95	12211	7433	60,87	10322	5648	54,72	9628	6389	66,36	45091	27610	61,23
Veľký Krtíš	0	0	0,00	15424	3240	21,01	10820	3439	31,78	9778	1201	12,28	13451	1540	11,45	49473	9420	19,04
Zvolen	0	0	0,00	16567	5101	30,79	13393	4905	36,62	13532	2268	16,76	17249	3310	19,19	60741	15584	25,66
Žarnovica	0	0	0,00	9619	3313	34,44	6708	1225	18,26	7599	1522	20,03	10228	2052	20,06	34154	8112	23,75
Žiar nad Hronom	0	0	0,00	12146	757	6,23	11566	476	4,12	13461	1005	7,47	14017	26	0,19	51190	2264	4,42
Spolu za 'Kraj' = Banská Bystrica (13 okresov)																		
Súčet za kraj	14 353	10 261		156 059	53 942		160 933	52 020		149 102	40 764		169 845	43 601		650 292	200 588	
Podiel kraja na SR	7,52%	6,57%		8,91%	9,32%		9,81%	10,79%		8,72%	8,74%		9,16%	8,77%		9,10%	9,20%	

Tabuľka C 5.4.1 - Vymeškané hodiny na I. stupni základných škôl

Kraj	Bratislava																	
	Okres	Nultý ročník			Prvý ročník			Druhý ročník			Tretí ročník			Štvrtý ročník			Prvý stupeň spolu	
		Spolu	Zo SZP	%	Spolu	Zo SZP	%	Spolu	Zo SZP	%	Spolu	Zo SZP	%	Spolu	Zo SZP	%	Spolu	Zo SZP
Bratislava I	0	0	0,00	8027	0	0,00	8446	0	0,00	8268	0	0,00	10319	0	0,00	35060	0	0,00
Bratislava II	3887	0	0,00	16157	1874	11,60	15478	1116	7,21	19295	1045	5,42	19119	740	3,87	73936	4775	6,46
Bratislava III	0	0	0,00	8355	0	0,00	8526	148	1,74	9232	105	1,14	7009	0	0,00	33122	253	0,76
Bratislava IV	0	0	0,00	3913	0	0,00	3031	102	3,37	4936	0	0,00	2267	56	2,47	14147	158	1,12
Bratislava V	0	0	0,00	4727	195	4,13	4024	158	3,93	5972	0	0,00	6526	379	5,81	21249	732	3,44
Malacky	1907	0	0,00	10779	880	8,16	7493	0	0,00	11352	290	2,55	12299	1027	8,35	43830	2197	5,01
Pezinok	0	0	0,00	4124	0	0,00	4033	0	0,00	5360	0	0,00	4739	0	0,00	18256	0	0,00
Senec	0	0	0,00	8032	195	2,43	5929	31	0,52	7337	287	3,91	6976	47	0,67	28274	560	1,98
Spolu za 'Kraj' = Bratislava (8 okresov)																		
Súčet za kraj	5 794	0		64 114	3 144		56 960	1 555		71 752	1 727		69 254	2 249		267 874	8 675	
Podiel kraja na SR	3,04%	0,00%		3,66%	0,54%		3,47%	0,32%		4,19%	0,37%		3,74%	0,45%		3,75%	0,40%	

Tabuľka C 5.4.1 - Vymeškané hodiny na I. stupni základných škôl

Kraj	Košice																	
	Okres	Nultý ročník			Prvý ročník			Druhý ročník			Tretí ročník			Štvrtý ročník			Prvý stupeň spolu	
		Spolu	Zo SZP	%	Spolu	Zo SZP	%	Spolu	Zo SZP	%	Spolu	Zo SZP	%	Spolu	Zo SZP	%	Spolu	Zo SZP
Gelnica	7723	7723	100,00	30432	13871	45,58	25768	9925	38,52	27990	9676	34,57	28029	12487	44,55	119942	53682	44,76
Košice - okolie	26946	24651	91,48	115241	73926	64,15	93758	57379	61,20	108725	62288	57,29	103401	65568	63,41	448071	283812	63,34
Košice I	1004	129	12,85	50242	2845	5,66	41518	5312	12,79	42193	1984	4,70	46564	3030	6,51	181521	13300	7,33
Košice II	0	0	0,00	55062	1833	3,33	43355	1299	3,00	42902	1331	3,10	39531	688	1,74	180850	5151	2,85
Košice III	0	0	0,00	7952	1276	16,05	7612	814	10,69	6921	221	3,19	8355	271	3,24	30840	2582	8,37
Košice IV	1145	1145	100,00	17175	3144	18,31	18592	2655	14,28	16483	2146	13,02	16134	2089	12,95	69529	11179	16,08
Michalovce	13894	9995	71,94	114372	59372	51,91	91156	37050	40,64	100489	42060	41,86	110887	44618	40,24	430798	193095	44,82
Rožňava	6177	6177	100,00	38313	18418	48,07	29712	17042	57,36	32591	17205	52,79	30374	11051	36,38	137167	69893	50,95
Sobrance	0	0	0,00	5548	2182	39,33	6500	2051	31,55	7340	3362	45,80	8247	3245	39,35	27635	10840	39,23
Spišská Nová Ves	30251	29440	97,32	73517	40010	54,42	67480	34480	51,10	65664	30265	46,09	75566	35183	46,56	312478	169378	54,20
Trebišov	12138	8313	68,49	72490	31981	44,12	61299	25659	41,86	55714	20825	37,38	59709	16926	28,35	261350	103704	39,68
Spolu za 'Kraj' = Košice (11 okresov)																		
Súčet za kraj	99 278	87 573		580 344	248 858		486 750	193 666		507 012	191 363		526 797	195 156		2 200 181	916 616	
Podiel kraja na SR	52,03%	56,05%		33,14%	43,01%		29,67%	40,16%		29,64%	41,03%		28,42%	39,27%		30,78%	42,04%	

Tabuľka C 5.4.1 - Vymeškané hodiny na I. stupni základných škôl

Kraj	Nitra																	
	Okres	Nultý ročník			Prvý ročník			Druhý ročník			Tretí ročník			Štvrtý ročník			Prvý stupeň spolu	
		Spolu	Zo SZP	%	Spolu	Zo SZP	%	Spolu	Zo SZP	%	Spolu	Zo SZP	%	Spolu	Zo SZP	%	Spolu	Zo SZP
Komárno	0	0	0,00	22979	2145	9,33	23663	2261	9,56	24706	1723	6,97	29845	1483	4,97	101193	7612	7,52
Levice	0	0	0,00	31112	10619	34,13	21960	5009	22,81	26150	8501	32,51	29093	8954	30,78	108315	33083	30,54
Nitra	5365	5365	100,00	45674	5221	11,43	61057	16552	27,11	54717	9974	18,23	62557	14839	23,72	229370	51951	22,65
Nové Zámky	0	0	0,00	38247	6332	16,56	40449	5666	14,01	43579	5056	11,60	47787	5861	12,26	170062	22915	13,47
Šaľa	0	0	0,00	12958	3502	27,03	9240	1057	11,44	10781	1608	14,92	11482	1594	13,88	44461	7761	17,46
Topoľčany	0	0	0,00	18969	1225	6,46	19655	1077	5,48	20867	914	4,38	22099	459	2,08	81590	3675	4,50
Zlaté Moravce	0	0	0,00	7298	31	0,42	5514	316	5,73	5624	0	0,00	5166	306	5,92	23602	653	2,77
Spolu za 'Kraj' = Nitra (7 okresov)																		
Súčet za kraj	5 365	5 365		177 237	29 075		181 538	31 938		186 424	27 776		208 029	33 496		758 593	127 650	
Podiel kraja na SR	2,81%	3,43%		10,12%	5,02%		11,07%	6,62%		10,90%	5,96%		11,22%	6,74%		10,61%	5,85%	

Tabuľka C 5.4.1 - Vymeškané hodiny na I. stupni základných škôl

Kraj	Prešov																	
	Okres	Nultý ročník			Prvý ročník			Druhý ročník			Tretí ročník			Štvrtý ročník			Prvý stupeň spolu	
		Spolu	Zo SZP	%	Spolu	Zo SZP	%	Spolu	Zo SZP	%	Spolu	Zo SZP	%	Spolu	Zo SZP	%	Spolu	Zo SZP
Bardejov	4475	4475	100,00	36928	15662	42,41	47617	19632	41,23	40669	17340	42,64	47971	16978	35,39	177660	74087	41,70
Humenné	0	0	0,00	20229	5444	26,91	22718	7049	31,03	22095	4580	20,73	25050	5934	23,69	90092	23007	25,54
Kežmarok	13165	12982	98,61	58876	36645	62,24	51942	27500	52,94	56673	32705	57,71	66771	40919	61,28	247427	150751	60,93
Levoča	8179	6696	81,87	25709	9836	38,26	26156	12211	46,69	31228	15011	48,07	27494	11493	41,80	118766	55247	46,52
Medzilaborce	2028	820	40,43	9383	3946	42,05	10713	4865	45,41	8064	2520	31,25	12762	4820	37,77	42950	16971	39,51
Poprad	12211	11778	96,45	66324	30518	46,01	60900	22364	36,72	55946	18122	32,39	63843	20063	31,43	259224	102845	39,67
Prešov	3349	2932	87,55	56441	22653	40,14	48044	14349	29,87	53207	14513	27,28	61590	19152	31,10	222631	73599	33,06
Sabinov	1962	1318	67,18	49097	36064	73,45	33279	19940	59,92	34792	20244	58,19	29114	15170	52,11	148244	92736	62,56
Snina	0	0	0,00	14901	2881	19,33	18551	2547	13,73	17448	3201	18,35	21757	4366	20,07	72657	12995	17,89
Stará Ľubovňa	2524	2329	92,27	19900	5138	25,82	21881	5648	25,81	24943	5172	20,74	23904	5138	21,49	93152	23425	25,15
Stropkov	1815	1815	100,00	6636	1685	25,39	5817	2183	37,53	9804	4298	43,84	9950	5278	53,05	34022	15259	44,85
Svidník	1391	1391	100,00	13798	6738	48,83	14887	6799	45,67	16513	5765	34,91	20306	6826	33,62	66895	27519	41,14
Vranov nad Topľou	9134	5739	62,83	61902	27027	43,66	58570	26048	44,47	61932	28112	45,39	61564	28719	46,65	253102	115645	45,69
Spolu za 'Kraj' = Prešov (13 okresov)																		
Súčet za kraj	60 233	52 275		440 124	204 237		421 075	171 135		433 314	171 583		472 076	184 856		1 826 822	784 086	
Podiel kraja na SR	31,57%	33,46%		25,13%	35,29%		25,67%	35,49%		25,33%	36,79%		25,47%	37,20%		25,56%	35,96%	

Tabuľka C 5.4.1 - Vymeškané hodiny na I. stupni základných škôl

Kraj	Trenčín																		
	Okres	Nultý ročník			Prvý ročník			Druhý ročník			Tretí ročník			Štvrtý ročník			Prvý stupeň spolu		
		Spolu	Zo SZP	%	Spolu	Zo SZP	%	Spolu	Zo SZP	%	Spolu	Zo SZP	%	Spolu	Zo SZP	%	Spolu	Zo SZP	%
Bánovce nad Bebravou	2655	553	20,83	9634	1114	11,56	10045	1177	11,72	12401	1143	9,22	14295	1994	13,95	49030	5981	12,20	
Ilava	0	0	0,00	8570	745	8,69	7903	1206	15,26	10101	325	3,22	6461	729	11,28	33035	3005	9,10	
Myjava	0	0	0,00	3634	413	11,36	4308	301	6,99	2056	0	0,00	5412	362	6,69	15410	1076	6,98	
Nové Mesto nad Váhom	0	0	0,00	10720	1541	14,38	9917	2043	20,60	11209	2446	21,82	12275	2293	18,68	44121	8323	18,86	
Partizánske	1420	0	0,00	18478	1611	8,72	15845	1887	11,91	20697	1810	8,75	21802	1742	7,99	78242	7050	9,01	
Považská Bystrica	0	0	0,00	8348	144	1,72	12473	167	1,34	13451	603	4,48	15589	371	2,38	49861	1285	2,58	
Prievidza	0	0	0,00	13174	198	1,50	14838	143	0,96	13737	11	0,08	15727	156	0,99	57476	508	0,88	
Púchov	0	0	0,00	8317	316	3,80	5780	0	0,00	8713	90	1,03	8434	21	0,25	31244	427	1,37	
Trenčín	0	0	0,00	15508	268	1,73	16687	85	0,51	18338	126	0,69	21046	236	1,12	71579	715	1,00	
Spolu za 'Kraj' = Trenčín (9 okresov)																			
Súčet za kraj	4 075	553		96 383	6 350		97 796	7 009		110 703	6 554		121 041	7 904		429 998	28 370		
Podiel kraja na SR	2,14%	0,35%		5,50%	1,10%		5,96%	1,45%		6,47%	1,41%		6,53%	1,59%		6,02%	1,30%		

Tabuľka C 5.4.1 - Vymeškané hodiny na I. stupni základných škôl

Kraj	Trnava																		
	Okres	Nultý ročník			Prvý ročník			Druhý ročník			Tretí ročník			Štvrtý ročník			Prvý stupeň spolu		
		Spolu	Zo SZP	%	Spolu	Zo SZP	%	Spolu	Zo SZP	%	Spolu	Zo SZP	%	Spolu	Zo SZP	%	Spolu	Zo SZP	%
Dunajská Streda	789	0	0,00	29631	6100	20,59	27658	4176	15,10	33353	5955	17,85	32329	7429	22,98	123760	23660	19,12	
Galanta	72	0	0,00	37264	7520	20,18	32442	4501	13,87	36410	4590	12,61	40447	5123	12,67	146635	21734	14,82	
Hlohovec	0	0	0,00	2606	0	0,00	3672	0	0,00	2592	0	0,00	4109	0	0,00	12979	0	0,00	
Piešťany	0	0	0,00	10235	1349	13,18	10342	2002	19,36	10191	1621	15,91	12785	1448	11,33	43553	6420	14,74	
Senica	0	0	0,00	13590	3827	28,16	16389	4722	28,81	17866	4005	22,42	16551	3920	23,68	64396	16474	25,58	
Skalica	0	0	0,00	13333	1650	12,38	14397	1390	9,65	15040	1249	8,30	13756	751	5,46	56526	5040	8,92	
Trnava	0	0	0,00	15430	62	0,40	20009	0	0,00	17262	79	0,46	18724	267	1,43	71425	408	0,57	
Spolu za 'Kraj' = Trnava (7 okresov)																			
Súčet za kraj	861	0		122 089	20 508		124 909	16 791		132 714	17 499		138 701	18 938		519 274	73 736		
Podiel kraja na SR	0,45%	0,00%		6,97%	3,54%		7,61%	3,48%		7,76%	3,75%		7,48%	3,81%		7,27%	3,38%		

Tabuľka C 5.4.1 - Vymeškané hodiny na I. stupni základných škôl

Kraj	Žilina																		
	Okres	Nultý ročník			Prvý ročník			Druhý ročník			Tretí ročník			Štvrtý ročník			Prvý stupeň spolu		
		Spolu	Zo SZP	%	Spolu	Zo SZP	%	Spolu	Zo SZP	%	Spolu	Zo SZP	%	Spolu	Zo SZP	%	Spolu	Zo SZP	%
Bytča	0	0	0,00	3357	0	0,00	4057	0	0,00	4149	56	1,35	4510	0	0,00	16073	56	0,35	
Čadca	0	0	0,00	14307	350	2,45	12904	22	0,17	12960	61	0,47	21034	75	0,36	61205	508	0,83	
Dolný Kubín	0	0	0,00	8094	32	0,40	8442	15	0,18	10208	707	6,93	12189	358	2,94	38933	1112	2,86	
Kysucké Nové Mesto	0	0	0,00	3821	177	4,63	3806	444	11,67	3661	247	6,75	4543	249	5,48	15831	1117	7,06	
Liptovský Mikuláš	0	0	0,00	13964	3064	21,94	11374	897	7,89	10508	2065	19,65	12819	2191	17,09	48665	8217	16,88	
Martin	848	202	23,82	17556	2412	13,74	15496	1662	10,73	14446	635	4,40	17545	2478	14,12	65891	7389	11,21	
Námestovo	0	0	0,00	15755	631	4,01	15828	586	3,70	19007	688	3,62	21376	387	1,81	71966	2292	3,18	
Ružomberok	0	0	0,00	4330	815	18,82	6730	1011	15,02	6700	1255	18,73	8561	570	6,66	26321	3651	13,87	
Turčianske Teplice	0	0	0,00	406	0	0,00	428	0	0,00	315	0	0,00	744	0	0,00	1893	0	0,00	
Tvrdošín	0	0	0,00	6987	28	0,40	8966	24	0,27	8796	0	0,00	10135	0	0,00	34884	52	0,15	
Žilina	0	0	0,00	26512	5043	19,02	22637	3404	15,04	29001	3380	11,65	34233	4418	12,91	112383	16245	14,46	
Spolu za 'Kraj' = Žilina (11 okresov)																			
Súčet za kraj	848	202		115 089	12 552		110 668	8 065		119 751	9 094		147 689	10 726		494 045	40 639		
Podiel kraja na SR	0,44%	0,13%		6,57%	2,17%		6,75%	1,67%		7,00%	1,95%		7,97%	2,16%		6,91%	1,86%		
Súčet za SR	190 807	156 229		1 751 439	578 666		1 640 629	482 179		1 710 772	466 360		1 853 432	496 926		7 147 079	2 180 360		

Tabuľka C 5.4.2 - Vymeškané hodiny na II. stupni základných škôl

Kraj	Banská Bystrica																	
	Okres	Piaty ročník			Šiesty ročník			Siedmy ročník			ôsmy ročník			Deviaty ročník			Nultý až deviaty spolu	
		Spolu	Zo SZP	%	Spolu	Zo SZP	%	Spolu	Zo SZP	%	Spolu	Zo SZP	%	Spolu	Zo SZP	%	Spolu	Zo SZP
Banská Bystrica	25497	1947	7,64	25983	893	3,44	37560	2809	7,48	36104	1075	2,98	45594	1092	2,40	247853	14557	5,87
Banská Štiavnica	891	615	69,02	807	345	42,75	2428	486	20,02	876	134	15,30	1211	56	4,62	11303	3396	30,05
Brezno	10368	6262	60,40	9827	3293	33,51	9987	3188	31,92	11146	2292	20,56	11958	2392	20,00	84231	29813	35,39
Detva	14149	1915	13,53	17544	1090	6,21	20543	653	3,18	19993	1170	5,85	23936	450	1,88	154196	13884	9,00
Krupina	5832	2242	38,44	5227	2311	44,21	5810	1286	22,13	5103	952	18,66	6281	1486	23,66	41307	12669	30,67
Lučenec	39862	23366	58,62	31735	17579	55,39	27762	8759	31,55	30159	9277	30,76	31337	5184	16,54	237766	101097	42,52
Poltár	6161	1472	23,89	7013	1933	27,56	6063	1201	19,81	9012	254	2,82	10738	732	6,82	61628	9587	15,56
Revúca	49907	24652	49,40	50969	20511	40,24	48476	18608	38,39	51535	12752	24,74	42447	12608	29,70	369190	151917	41,15
Rimavská Sobota	11293	7650	67,74	11004	5438	49,42	11333	3244	28,62	8961	4468	49,86	5823	3198	54,92	93505	51608	55,19
Veľký Krtíš	15794	4918	31,14	17296	2891	16,71	19076	1683	8,82	17098	1240	7,25	21317	1134	5,32	140054	21286	15,20
Zvolen	10315	1661	16,10	13798	1438	10,42	12456	958	7,69	17437	1337	7,67	16756	864	5,16	131503	21842	16,61
Žarnovica	11986	2318	19,34	14993	2349	15,67	16340	1354	8,29	16741	1308	7,81	18463	1276	6,91	112677	16717	14,84
Žiar nad Hronom	12765	372	2,91	15787	746	4,73	18374	447	2,43	16477	311	1,89	23152	513	2,22	137745	4653	3,38
Spolu za 'Kraj' = Banská Bystrica (13 okresov)																		
Súčet za kraj	214 820	79 390		221 983	60 817		236 208	44 676		240 642	36 570		259 013	30 985		1 822 958	453 026	
Podiel kraja na SR	9,98%	12,34%		9,81%	10,38%		9,36%	8,49%		9,10%	9,04%		9,14%	12,08%		9,32%	9,85%	

Tabuľka C 5.4.2 - Vymeškané hodiny na II. stupni základných škôl

Kraj	Bratislava																		
	Okres	Piaty ročník			Šiesty ročník			Siedmy ročník			ôsmy ročník			Deviaty ročník			Nultý až deviaty spolu		
		Spolu	Zo SZP	%	Spolu	Zo SZP	%	Spolu	Zo SZP	%	Spolu	Zo SZP	%	Spolu	Zo SZP	%	Spolu	Zo SZP	%
Bratislava I	9458	0	0,00	11024	41	0,37	11412	218	1,91	11338	97	0,86	16579	0	0,00	94871	356	0,38	
Bratislava II	15525	757	4,88	22525	580	2,57	24820	659	2,66	24274	1369	5,64	29203	1020	3,49	190283	9160	4,81	
Bratislava III	7258	152	2,09	8855	37	0,42	11530	0	0,00	12028	62	0,52	12522	0	0,00	85315	504	0,59	
Bratislava IV	6262	0	0,00	8149	348	4,27	10492	203	1,93	14640	132	0,90	13923	23	0,17	67613	864	1,28	
Bratislava V	4863	102	2,10	7625	0	0,00	9493	120	1,26	8505	337	3,96	9271	0	0,00	61006	1291	2,12	
Malacky	15860	2551	16,08	19413	1684	8,67	22809	1688	7,40	18106	1373	7,58	20722	137	0,66	140740	9630	6,84	
Pezinok	3965	0	0,00	5127	0	0,00	4685	0	0,00	8861	0	0,00	6515	0	0,00	47409	0	0,00	
Senec	8180	245	3,00	10359	440	4,25	10047	89	0,89	14399	125	0,87	16702	149	0,89	87961	1608	1,83	
Spolu za 'Kraj' = Bratislava (8 okresov)																			
Súčet za kraj	71 371	3 807		93 077	3 130		105 288	2 977		112 151	3 495		125 437	1 329		775 198	23 413		
Podiel kraja na SR	3,31%	0,59%		4,11%	0,53%		4,17%	0,57%		4,24%	0,86%		4,43%	0,52%		3,96%	0,51%		

Tabuľka C 5.4.2 - Vymeškané hodiny na II. stupni základných škôl

Kraj	Košice																	
Okres	Piaty ročník			Šiesty ročník			Siedmy ročník			ôsmy ročník			Deviaty ročník			Nultý až deviaty spolu		
	Spolu	Zo SZP	%	Spolu	Zo SZP	%	Spolu	Zo SZP	%	Spolu	Zo SZP	%	Spolu	Zo SZP	%	Spolu	Zo SZP	%
Gelnica	37775	15587	41,26	31361	10010	31,92	36937	9968	26,99	46758	14481	30,97	52548	4944	9,41	325321	108672	33,40
Košice - okolie	126064	67547	53,58	100096	53259	53,21	105470	45411	43,06	96006	28170	29,34	82231	8491	10,33	957938	486690	50,81
Košice I	40788	5424	13,30	47655	1127	2,36	63182	6928	10,97	76542	6647	8,68	79656	3919	4,92	489344	37345	7,63
Košice II	42726	1784	4,18	41311	1704	4,12	42854	2035	4,75	50431	1138	2,26	55816	815	1,46	413988	12627	3,05
Košice III	9559	531	5,55	8514	2147	25,22	10751	1059	9,85	10005	1440	14,39	9156	855	9,34	78825	8614	10,93
Košice IV	16663	3399	20,40	17728	3120	17,60	17957	3736	20,81	20678	2946	14,25	25861	614	2,37	168416	24994	14,84
Michalovce	111595	42680	38,25	119564	49161	41,12	112391	34563	30,75	111324	24287	21,82	116125	18575	16,00	1001797	362361	36,17
Rožňava	31951	16399	51,33	28456	11633	40,88	34128	9585	28,09	39646	14929	37,66	38108	10698	28,07	309456	133137	43,02
Sobrance	11549	3328	28,82	12049	5479	45,47	11565	3229	27,92	12277	5151	41,96	12906	2889	22,38	87981	30916	35,14
Spišská Nová Ves	87135	45086	51,74	71102	27106	38,12	95880	38151	39,79	91620	27908	30,46	87530	18787	21,46	745745	326416	43,77
Trebišov	66788	27456	41,11	70812	28946	40,88	78265	18370	23,47	88790	15561	17,53	81291	12381	15,23	647296	206418	31,89
Spolu za 'Kraj' = Košice (11 okresov)																		
Súčet za kraj	582 593	229 221		548 648	193 692		609 380	173 035		644 077	142 658		641 228	82 968		5 226 107	1 738 190	
Podiel kraja na SR	27,06%	35,62%		24,24%	33,06%		24,14%	32,86%		24,36%	35,27%		22,63%	32,34%		26,71%	37,81%	

Tabuľka C 5.4.2 - Vymeškané hodiny na II. stupni základných škôl

Kraj	Nitra																	
	Okres	Piaty ročník			Šiesty ročník			Siedmy ročník			ôsmy ročník			Deviaty ročník			Nultý až deviaty spolu	
		Spolu	Zo SZP	%	Spolu	Zo SZP	%	Spolu	Zo SZP	%	Spolu	Zo SZP	%	Spolu	Zo SZP	%	Spolu	Zo SZP
Komárno	40794	3884	9,52	33020	2373	7,19	38825	3285	8,46	44026	3142	7,14	47449	1414	2,98	305307	21710	7,11
Levice	32403	8162	25,19	30747	6614	21,51	37416	8001	21,38	36771	7032	19,12	37322	3654	9,79	282974	66546	23,52
Nitra	64099	19609	30,59	62742	9743	15,53	79478	10254	12,90	81035	9390	11,59	99133	5841	5,89	615857	106788	17,34
Nové Zámky	50288	5327	10,59	58628	7114	12,13	65129	6286	9,65	82582	5681	6,88	86304	5149	5,97	512993	52472	10,23
Šaľa	13530	2312	17,09	13922	2811	20,19	17327	2348	13,55	18147	839	4,62	23381	2808	12,01	130768	18879	14,44
Topoľčany	29801	1842	6,18	30761	1197	3,89	40480	1169	2,89	42106	673	1,60	52585	378	0,72	277323	8934	3,22
Zlaté Moravce	5509	218	3,96	7369	71	0,96	7452	0	0,00	9224	0	0,00	8793	0	0,00	61949	942	1,52
Spolu za 'Kraj' = Nitra (7 okresov)																		
Súčet za kraj	236 424	41 354		237 189	29 923		286 107	31 343		313 891	26 757		354 967	19 244		2 187 171	276 271	
Podiel kraja na SR	10,98%	6,43%		10,48%	5,11%		11,33%	5,95%		11,87%	6,61%		12,52%	7,50%		11,18%	6,01%	

Tabuľka C 5.4.2 - Vymeškané hodiny na II. stupni základných škôl

Kraj	Prešov																	
	Okres	Piaty ročník			Šiesty ročník			Siedmy ročník			ôsmy ročník			Deviaty ročník			Nultý až deviaty spolu	
		Spolu	Zo SZP	%	Spolu	Zo SZP	%	Spolu	Zo SZP	%	Spolu	Zo SZP	%	Spolu	Zo SZP	%	Spolu	Zo SZP
Bardejov	57498	15638	27,20	60927	19398	31,84	66818	17897	26,78	62783	12533	19,96	68408	8584	12,55	494094	148137	29,98
Humenné	38492	10854	28,20	37294	7371	19,76	35285	3703	10,49	34887	1476	4,23	45072	1218	2,70	281122	47629	16,94
Kežmarok	85826	41350	48,18	78354	35855	45,76	97546	49531	50,78	80948	33812	41,77	62761	12881	20,52	652862	324180	49,66
Levoča	32031	16609	51,85	42097	21184	50,32	47990	20389	42,49	57030	23064	40,44	48609	13070	26,89	346523	149563	43,16
Medzilaborce	11597	2514	21,68	12717	2480	19,50	18357	6541	35,63	14469	3090	21,36	11948	799	6,69	112038	32395	28,91
Poprad	70486	19333	27,43	76059	24928	32,77	86761	25474	29,36	90760	16560	18,25	92956	10221	11,00	676246	199361	29,48
Prešov	80910	26672	32,97	78517	18807	23,95	100935	18020	17,85	94259	12007	12,74	112900	6847	6,06	690152	155952	22,60
Sabinov	54602	33144	60,70	52115	25974	49,84	52769	21710	41,14	48408	16669	34,43	57946	17831	30,77	414084	208064	50,25
Snina	23591	3308	14,02	26995	4920	18,23	31952	3042	9,52	27683	4280	15,46	38168	3317	8,69	221046	31862	14,41
Stará Ľubovňa	27399	2440	8,91	32555	5478	16,83	39702	7394	18,62	44741	2993	6,69	52703	1238	2,35	290252	42968	14,80
Stropkov	6403	3104	48,48	9401	3592	38,21	9848	1684	17,10	8748	1926	22,02	9889	1564	15,82	78311	27129	34,64
Svidník	18122	6391	35,27	24837	7968	32,08	23496	3437	14,63	26803	5001	18,66	31889	4417	13,85	192042	54733	28,50
Vranov nad Topľou	101749	61581	60,52	126082	75576	59,94	94473	38911	41,19	91504	25467	27,83	82830	16721	20,19	749740	333901	44,54
Spolu za 'Kraj' = Prešov (13 okresov)																		
Súčet za kraj	608 706	242 938		657 950	253 531		705 932	217 733		683 023	158 878		716 079	98 708		5 198 512	1 755 874	
Podiel kraja na SR	28,27%	37,76%		29,07%	43,28%		27,96%	41,35%		25,83%	39,28%		25,27%	38,48%		26,57%	38,19%	

Tabuľka C 5.4.2 - Vymeškané hodiny na II. stupni základných škôl

Kraj	Trenčín																	
	Okres	Piaty ročník			Šiesty ročník			Siedmy ročník			ôsmy ročník			Deviaty ročník			Nultý až deviaty spolu	
		Spolu	Zo SZP	%	Spolu	Zo SZP	%	Spolu	Zo SZP	%	Spolu	Zo SZP	%	Spolu	Zo SZP	%	Spolu	Zo SZP
Bánovce nad Bebravou	4060	2089	14,86	20306	1844	9,08	25191	956	3,80	25635	1700	6,63	26813	737	2,75	161035	13307	8,26
Ilava	8402	355	4,23	10822	0	0,00	13644	337	2,47	12245	393	3,21	11793	718	6,09	89941	4808	5,35
Myjava	5728	335	5,85	6302	817	12,96	5001	22	0,44	7362	43	0,58	9803	768	7,83	49606	3061	6,17
Nové Mesto nad Váhom	13386	3828	28,60	12249	958	7,82	16584	3701	22,32	17051	797	4,67	17447	958	5,49	120838	18565	15,36
Partizánske	26124	3774	14,45	27865	2094	7,51	34336	6982	20,33	37598	3235	8,60	41138	2363	5,74	245303	25498	10,39
Považská Bystrica	13716	526	3,83	15825	820	5,18	17655	493	2,79	20842	1039	4,99	24035	303	1,26	141934	4466	3,15
Prievidza	17082	71	0,42	22181	346	1,56	25281	326	1,29	27368	289	1,06	30637	220	0,72	180025	1760	0,98
Púchov	12238	101	0,83	14073	178	1,26	17017	79	0,46	16903	107	0,63	19369	98	0,51	110844	990	0,89
Trenčín	25968	84	0,32	31513	191	0,61	35326	351	0,99	43486	108	0,25	51137	161	0,31	259009	1610	0,62
Spolu za 'Kraj' = Trenčín (9 okresov)																		
Súčet za kraj	136 704	11 163		161 136	7 248		190 035	13 247		208 490	7 711		232 172	6 326		1 358 535	74 065	
Podiel kraja na SR	6,35%	1,73%		7,12%	1,24%		7,53%	2,52%		7,89%	1,91%		8,19%	2,47%		6,94%	1,61%	

Tabuľka C 5.4.2 - Vymeškané hodiny na II. stupni základných škôl

Kraj	Trnava																	
	Okres	Piaty ročník			Šiesty ročník			Siedmy ročník			ôsmy ročník			Deviaty ročník			Nultý až deviaty spolu	
		Spolu	Zo SZP	%	Spolu	Zo SZP	%	Spolu	Zo SZP	%	Spolu	Zo SZP	%	Spolu	Zo SZP	%	Spolu	Zo SZP
Dunajská Streda	38414	8668	22,56	54464	11827	21,72	55208	12866	23,30	52738	7356	13,95	54772	1476	2,69	379356	65853	17,36
Galanta	45488	6501	14,29	45084	3415	7,57	56936	5771	10,14	67630	5806	8,58	64900	1612	2,48	426673	44839	10,51
Hlohovec	2897	61	2,11	2317	260	11,22	4777	230	4,81	8236	0	0,00	8721	90	1,03	39927	641	1,61
Piešťany	9736	54	0,55	10156	474	4,67	13986	428	3,06	18119	1026	5,66	18709	374	2,00	114259	8776	7,68
Senica	18165	5488	30,21	23956	7584	31,66	19124	4967	25,97	23333	1755	7,52	21013	259	1,23	169987	36527	21,49
Skalica	21895	3435	15,69	22980	846	3,68	27687	5595	20,21	23150	1795	7,75	30635	729	2,38	182873	17440	9,54
Trnava	18337	0	0,00	16683	0	0,00	22340	541	2,42	24319	0	0,00	25950	749	2,89	179054	1698	0,95
Spolu za 'Kraj' = Trnava (7 okresov)																		
Súčet za kraj	154 932	24 207		175 640	24 406		200 058	30 398		217 525	17 738		224 700	5 289		1 492 129	175 774	
Podiel kraja na SR	7,20%	3,76%		7,76%	4,17%		7,92%	5,77%		8,23%	4,39%		7,93%	2,06%		7,63%	3,82%	

Tabuľka C 5.4.2 - Vymeškané hodiny na II. stupni základných škôl

Kraj	Žilina																	
Okres	Piaty ročník			Šiesty ročník			Siedmy ročník			ôsmy ročník			Deviaty ročník			Nultý až deviaty spolu		
	Spolu	Zo SZP	%	Spolu	Zo SZP	%	Spolu	Zo SZP	%	Spolu	Zo SZP	%	Spolu	Zo SZP	%	Spolu	Zo SZP	%
Bytča	6776	41	0,61	6339	96	1,51	8616	102	1,18	9874	200	2,03	12995	65	0,50	60673	560	0,92
Čadca	17526	474	2,70	17315	827	4,78	18876	607	3,22	23036	93	0,40	28540	0	0,00	166498	2509	1,51
Dolný Kubín	11402	345	3,03	16346	969	5,93	15658	39	0,25	19703	112	0,57	26882	1958	7,28	128924	4535	3,52
Kysucké Nové Mesto	6500	736	11,32	5692	1220	21,43	5740	413	7,20	6728	273	4,06	7425	751	10,11	47916	4510	9,41
Liptovský Mikuláš	15187	3834	25,25	15880	4021	25,32	19707	2611	13,25	20101	626	3,11	23419	1279	5,46	142959	20588	14,40
Martin	15177	1550	10,21	19635	198	1,01	24092	276	1,15	33954	1093	3,22	40918	0	0,00	199667	10506	5,26
Námestovo	20753	861	4,15	26691	1518	5,69	31424	1900	6,05	30167	595	1,97	38772	1085	2,80	219773	8251	3,75
Ružomberok	8730	1619	18,55	8250	2489	30,17	9315	3549	38,10	10006	2697	26,95	11400	4517	39,62	74022	18522	25,02
Turčianske Teplice	0	0	0,00	0	0	0,00	0	0	0,00	0	0	0,00	0	0	0,00	1893	0	0,00
Tvrdošín	11408	129	1,13	13579	0	0,00	12323	62	0,50	18095	132	0,73	22192	150	0,68	112481	525	0,47
Žilina	33975	1789	5,27	37866	1749	4,62	45665	3539	7,75	52612	4871	9,26	67980	1880	2,77	350481	30073	8,58
Spolu za 'Kraj' = Žilina (11 okresov)																		
Súčet za kraj	147 434	11 378		167 593	13 087		191 416	13 098		224 276	10 692		280 523	11 685		1 505 287	100 579	
Podiel kraja na SR	6,85%	1,77%		7,41%	2,23%		7,58%	2,49%		8,48%	2,64%		9,90%	4,55%		7,69%	2,19%	
Súčet za SR	2 152 984	643 458		2 263 216	585 834		2 524 424	526507		2 644 075	404499		2 834 119	256 534		19 565 897	4597192	

Tabuľka C 5.5.1 - Vymeškané neospravedlnené hodiny na I. stupni základných škôl

Kraj	Banská Bystrica																	
Okres	Nultý ročník			Prvý ročník			Druhý ročník			Tretí ročník			Štvrtý ročník			Prvý stupeň spolu		
	Spolu	Zo SZP	%	Spolu	Zo SZP	%	Spolu	Zo SZP	%	Spolu	Zo SZP	%	Spolu	Zo SZP	%	Spolu	Zo SZP	%
Banská Bystrica	0	0	0,00	491	341	69,45	377	209	55,44	1098	481	43,81	792	207	26,14	2758	1238	44,89
Banská Štiavnica	0	0	0,00	55	55	100,00	57	55	96,49	0	0	0,00	0	0	0,00	112	110	98,21
Brezno	65	65	100,00	413	400	96,85	124	121	97,58	35	35	100,00	437	376	86,04	1074	997	92,83
Detva	0	0	0,00	60	0	0,00	5	5	100,00	11	10	90,91	105	97	92,38	181	112	61,88
Krupina	0	0	0,00	62	35	56,45	18	10	55,56	248	8	3,23	146	118	80,82	474	171	36,08
Lučenec	0	0	0,00	603	421	69,82	716	670	93,58	428	372	86,92	887	882	99,44	2634	2345	89,03
Poltár	0	0	0,00	89	89	100,00	10	10	100,00	0	0	0,00	42	42	100,00	141	141	100,00
Revúca	895	895	100,00	2814	2319	82,41	2098	1867	88,99	2500	2295	91,80	3972	3972	100,00	12279	11348	92,42
Rimavská Sobota	0	0	0,00	1115	923	82,78	1063	996	93,70	543	219	40,33	281	185	65,84	3002	2323	77,38
Veľký Krtíš	0	0	0,00	373	212	56,84	785	768	97,83	16	0	0,00	640	476	74,38	1814	1456	80,26
Zvolen	0	0	0,00	678	526	77,58	89	52	58,43	32	16	50,00	192	60	31,25	991	654	65,99
Žarnovica	0	0	0,00	131	64	48,85	166	8	4,82	25	25	100,00	286	104	36,36	608	201	33,06
Žiar nad Hronom	0	0	0,00	0	0	0,00	0	0	0,00	42	42	100,00	104	0	0,00	146	42	28,77
Spolu za 'Kraj' = Banská Bystrica (13 okresov)																		
Súčet za kraj	960	960		6 884	5 385		5 508	4 771		4 978	3 503		7 884	6 519		26 214	21 138	
Podiel kraja na SR	2,92%	3,43%		4,34%	4,42%		4,85%	5,37%		4,73%	4,54%		6,00%	6,22%		4,84%	5,03%	

Tabuľka C 5.5.1 - Vymeškané neospravedlnené hodiny na I. stupni základných škôl

Kraj	Bratislava																		
	Okres	Nultý ročník			Prvý ročník			Druhý ročník			Tretí ročník			Štvrtý ročník			Prvý stupeň spolu		
		Spolu	Zo SZP	%	Spolu	Zo SZP	%	Spolu	Zo SZP	%	Spolu	Zo SZP	%	Spolu	Zo SZP	%	Spolu	Zo SZP	%
Bratislava I	0	0	0,00	0	0	0,00	0	0	0,00	2	0	0,00	0	0	0,00	2	0	0,00	
Bratislava II	0	0	0,00	25	7	28,00	337	12	3,56	50	25	50,00	257	120	46,69	669	164	24,51	
Bratislava III	0	0	0,00	0	0	0,00	0	0	0,00	6	5	83,33	7	0	0,00	13	5	38,46	
Bratislava IV	0	0	0,00	0	0	0,00	20	0	0,00	0	0	0,00	0	0	0,00	20	0	0,00	
Bratislava V	0	0	0,00	0	0	0,00	0	0	0,00	0	0	0,00	0	0	0,00	0	0	0,00	
Malacky	144	0	0,00	498	255	51,20	353	0	0,00	780	157	20,13	486	486	100,00	2261	898	39,72	
Pezinok	0	0	0,00	0	0	0,00	0	0	0,00	0	0	0,00	0	0	0,00	0	0	0,00	
Senec	0	0	0,00	0	0	0,00	3	0	0,00	8	0	0,00	0	0	0,00	11	0	0,00	
Spolu za 'Kraj' = Bratislava (8 okresov)																			
Súčet za kraj	144	0		523	262		713	12		846	187		750	606		2 976	1 067		
Podiel kraja na SR	0,44%	0,00%		0,33%	0,22%		0,63%	0,01%		0,80%	0,24%		0,57%	0,58%		0,55%	0,25%		

Tabuľka C 5.5.1 - Vymeškané neospravedlnené hodiny na I. stupni základných škôl

Kraj	Košice																	
Okres	Nultý ročník			Prvý ročník			Druhý ročník			Tretí ročník			Štvrtý ročník			Prvý stupeň spolu		
	Spolu	Zo SZP	%	Spolu	Zo SZP	%	Spolu	Zo SZP	%	Spolu	Zo SZP	%	Spolu	Zo SZP	%	Spolu	Zo SZP	%
Gelnica	751	751	100,00	3242	2912	89,82	1122	688	61,32	1504	1261	83,84	1494	1384	92,64	8113	6996	86,23
Košice - okolie	7328	6457	88,11	30242	28100	92,92	19641	18483	94,10	19509	16265	83,37	30991	28735	92,72	107711	98040	91,02
Košice I	0	0	0,00	535	530	99,07	805	781	97,02	631	429	67,99	745	506	67,92	2716	2246	82,70
Košice II	0	0	0,00	18030	93	0,52	9504	49	0,52	7651	27	0,35	3910	19	0,49	39095	188	0,48
Košice III	0	0	0,00	12	12	100,00	4	0	0,00	0	0	0,00	68	7	10,29	84	19	22,62
Košice IV	252	252	100,00	757	746	98,55	572	572	100,00	583	583	100,00	405	405	100,00	2569	2558	99,57
Michalovce	5938	4366	73,53	29067	23462	80,72	18818	14289	75,93	22251	14135	63,53	25048	18235	72,80	101122	74487	73,66
Rožňava	758	758	100,00	5591	5321	95,17	4860	4507	92,74	2386	2121	88,89	2158	1819	84,29	15753	14526	92,21
Sobrance	0	0	0,00	295	295	100,00	205	205	100,00	1220	1220	100,00	463	463	100,00	2183	2183	100,00
Spišská Nová Ves	5382	5214	96,88	6663	6470	97,10	6957	6563	94,34	4723	4342	91,93	8008	7697	96,12	31733	30286	95,44
Trebišov	4067	2552	62,75	16763	12590	75,11	9776	7601	77,75	3778	3204	84,81	5565	3313	59,53	39949	29260	73,24
Spolu za 'Kraj' = Košice (11 okresov)																		
Súčet za kraj	24 476	20 350		111 197	80 531		72 264	53 738		64 236	43 587		78 855	62 583		351 028	260 789	
Podiel kraja na SR	74,50%	72,71%		70,11%	66,16%		63,70%	60,46%		60,99%	56,48%		60,05%	59,68%		64,82%	62,00%	

Tabuľka C 5.5.1 - Vymeškané neospravedlnené hodiny na I. stupni základných škôl

Kraj	Nitra																	
	Okres	Nultý ročník			Prvý ročník			Druhý ročník			Tretí ročník			Štvrtý ročník			Prvý stupeň spolu	
		Spolu	Zo SZP	%	Spolu	Zo SZP	%	Spolu	Zo SZP	%	Spolu	Zo SZP	%	Spolu	Zo SZP	%	Spolu	Zo SZP
Komárno	0	0	0,00	467	335	71,73	438	268	61,19	417	31	7,43	1404	418	29,77	2726	1052	38,59
Levice	0	0	0,00	1460	1056	72,33	1400	1286	91,86	971	895	92,17	693	678	97,84	4524	3915	86,54
Nitra	946	946	100,00	1627	937	57,59	4286	4031	94,05	3643	1869	51,30	3917	3633	92,75	14419	11416	79,17
Nové Zámky	0	0	0,00	2249	1964	87,33	782	164	20,97	1107	769	69,47	958	574	59,92	5096	3471	68,11
Šaľa	0	0	0,00	1081	1052	97,32	155	147	94,84	296	276	93,24	366	327	89,34	1898	1802	94,94
Topoľčany	0	0	0,00	0	0	0,00	1	0	0,00	129	124	96,12	10	0	0,00	140	124	88,57
Zlaté Moravce	0	0	0,00	0	0	0,00	0	0	0,00	0	0	0,00	0	0	0,00	0	0	0,00
Spolu za 'Kraj' = Nitra (7 okresov)																		
Súčet za kraj	946	946		6 884	5 344		7 062	5 896		6 563	3 964		7 348	5 630		28 803	21 780	
Podiel kraja na SR	2,88%	3,38%		4,34%	4,39%		6,22%	6,63%		6,23%	5,14%		5,60%	5,37%		5,32%	5,18%	

Tabuľka C 5.5.1 - Vymeškané neospravedlnené hodiny na I. stupni základných škôl

Kraj	Prešov																	
Okres	Nultý ročník			Prvý ročník			Druhý ročník			Tretí ročník			Štvrtý ročník			Prvý stupeň spolu		
	Spolu	Zo SZP	%	Spolu	Zo SZP	%	Spolu	Zo SZP	%	Spolu	Zo SZP	%	Spolu	Zo SZP	%	Spolu	Zo SZP	%
Bardejov	92	92	100,00	2853	2853	100,00	3284	3284	100,00	2790	2790	100,00	2667	1788	67,04	11686	10807	92,48
Humenné	0	0	0,00	945	928	98,20	807	807	100,00	763	750	98,30	2005	1973	98,40	4520	4458	98,63
Kežmarok	2007	2007	100,00	4286	4273	99,70	3777	3723	98,57	2623	2584	98,51	5325	5320	99,91	18018	17907	99,38
Levoča	547	332	60,69	848	707	83,37	506	290	57,31	768	585	76,17	699	562	80,40	3368	2476	73,52
Medzilaborce	0	0	0,00	585	454	77,61	1144	319	27,88	758	201	26,52	1913	437	22,84	4400	1411	32,07
Poprad	856	856	100,00	1859	1815	97,63	1224	777	63,48	1337	1149	85,94	3759	1909	50,78	9035	6506	72,01
Prešov	1163	1067	91,75	4561	3875	84,96	3268	2760	84,46	3788	3339	88,15	5103	4116	80,66	17883	15157	84,76
Sabinov	0	0	0,00	7491	7491	100,00	5018	5018	100,00	4519	4519	100,00	3254	3215	98,80	20282	20243	99,81
Snina	0	0	0,00	51	51	100,00	0	0	0,00	36	16	44,44	120	119	99,17	207	186	89,86
Stará Ľubovňa	221	141	63,80	68	64	94,12	407	351	86,24	485	485	100,00	512	471	91,99	1693	1512	89,31
Stropkov	24	24	100,00	0	0	0,00	7	3	42,86	418	398	95,22	272	267	98,16	721	692	95,98
Svidník	0	0	0,00	740	740	100,00	543	531	97,79	619	619	100,00	256	256	100,00	2158	2146	99,44
Vranov nad Topľou	1417	1211	85,46	5230	4207	80,44	6201	5148	83,02	5491	5034	91,68	5937	5811	97,88	24276	21411	88,20
Spolu za 'Kraj' = Prešov (13 okresov)																		
Súčet za kraj	6 327	5 730		29 517	27 458		26 186	23 011		24 395	22 469		31 822	26 244		118 247	104 912	
Podiel kraja na SR	19,26%	20,47%		18,61%	22,56%		23,08%	25,89%		23,16%	29,11%		24,24%	25,03%		21,84%	24,94%	

Tabuľka C 5.5.1 - Vymeškané neospravedlnené hodiny na I. stupni základných škôl

Kraj	Trenčín																	
Okres	Nultý ročník			Prvý ročník			Druhý ročník			Tretí ročník			Štvrtý ročník			Prvý stupeň spolu		
	Spolu	Zo SZP	%	Spolu	Zo SZP	%	Spolu	Zo SZP	%	Spolu	Zo SZP	%	Spolu	Zo SZP	%	Spolu	Zo SZP	%
Bánovce nad Bebravou	0	0	0,00	79	13	16,46	88	88	100,00	6	5	83,33	296	41	13,85	469	147	31,34
Ilava	0	0	0,00	0	0	0,00	8	4	50,00	0	0	0,00	0	0	0,00	8	4	50,00
Myjava	0	0	0,00	0	0	0,00	0	0	0,00	0	0	0,00	38	0	0,00	38	0	0,00
Nové Mesto nad Váhom	0	0	0,00	5	5	100,00	121	55	45,45	1	0	0,00	162	34	20,99	289	94	32,53
Partizánske	0	0	0,00	0	0	0,00	159	105	66,04	222	188	84,68	319	285	89,34	700	578	82,57
Považská Bystrica	0	0	0,00	0	0	0,00	0	0	0,00	15	15	100,00	2	0	0,00	17	15	88,24
Prievidza	0	0	0,00	0	0	0,00	0	0	0,00	5	0	0,00	9	0	0,00	14	0	0,00
Púchov	0	0	0,00	0	0	0,00	0	0	0,00	2	0	0,00	0	0	0,00	2	0	0,00
Trenčín	0	0	0,00	0	0	0,00	0	0	0,00	0	0	0,00	14	0	0,00	14	0	0,00
Spolu za 'Kraj' = Trenčín (9 okresov)																		
Súčet za kraj	0	0		84	18		376	252		251	208		840	360		1 551	838	
Podiel kraja na SR	0,00%	0,00%		0,05%	0,01%		0,33%	0,28%		0,24%	0,27%		0,64%	0,34%		0,29%	0,20%	

Tabuľka C 5.5.1 - Vymeškané neospravedlnené hodiny na I. stupni základných škôl

Kraj	Trnava																	
	Okres	Nultý ročník			Prvý ročník			Druhý ročník			Tretí ročník			Štvrtý ročník			Prvý stupeň spolu	
		Spolu	Zo SZP	%	Spolu	Zo SZP	%	Spolu	Zo SZP	%	Spolu	Zo SZP	%	Spolu	Zo SZP	%	Spolu	Zo SZP
Dunajská Streda	0	0	0,00	113	24	21,24	360	310	86,11	383	9	2,35	186	148	79,57	1042	491	47,12
Galanta	0	0	0,00	1974	1379	69,86	312	289	92,63	1562	1214	77,72	1544	1099	71,18	5392	3981	73,83
Hlohovec	0	0	0,00	0	0	0,00	0	0	0,00	1	0	0,00	0	0	0,00	1	0	0,00
Piešťany	0	0	0,00	69	69	100,00	0	0	0,00	391	391	100,00	11	0	0,00	471	460	97,66
Senica	0	0	0,00	254	186	73,23	203	203	100,00	486	485	99,79	613	613	100,00	1556	1487	95,57
Skalica	0	0	0,00	178	130	73,03	45	19	42,22	59	52	88,14	260	60	23,08	542	261	48,15
Trnava	0	0	0,00	0	0	0,00	5	0	0,00	0	0	0,00	167	167	100,00	172	167	97,09
Spolu za 'Kraj' = Trnava (7 okresov)																		
Súčet za kraj	0	0		2 588	1 788		925	821		2 882	2 151		2 781	2 087		9 176	6 847	
Podiel kraja na SR	0,00%	0,00%		1,63%	1,47%		0,82%	0,92%		2,74%	2,79%		2,12%	1,99%		1,69%	1,63%	

Tabuľka C 5.5.1 - Vymeškané neospravedlnené hodiny na I. stupni základných škôl

Kraj	Žilina																	
Okres	Nultý ročník			Prvý ročník			Druhý ročník			Tretí ročník			Štvrtý ročník			Prvý stupeň spolu		
	Spolu	Zo SZP	%	Spolu	Zo SZP	%	Spolu	Zo SZP	%	Spolu	Zo SZP	%	Spolu	Zo SZP	%	Spolu	Zo SZP	%
Bytča	0	0	0,00	0	0	0,00	0	0	0,00	0	0	0,00	6	0	0,00	6	0	0,00
Čadca	0	0	0,00	0	0	0,00	0	0	0,00	35	0	0,00	1	0	0,00	36	0	0,00
Dolný Kubín	0	0	0,00	0	0	0,00	0	0	0,00	449	449	100,00	57	56	98,25	506	505	99,80
Kysucké Nové Mesto	0	0	0,00	0	0	0,00	0	0	0,00	0	0	0,00	3	3	100,00	3	3	100,00
Liptovský Mikuláš	0	0	0,00	0	0	0,00	67	47	70,15	5	5	100,00	120	120	100,00	192	172	89,58
Martin	0	0	0,00	155	155	100,00	0	0	0,00	5	0	0,00	154	154	100,00	314	309	98,41
Námestovo	0	0	0,00	0	0	0,00	14	0	0,00	6	0	0,00	29	0	0,00	49	0	0,00
Ružomberok	0	0	0,00	69	69	100,00	72	72	100,00	5	5	100,00	154	18	11,69	300	164	54,67
Turčianske Teplice	0	0	0,00	0	0	0,00	0	0	0,00	0	0	0,00	0	0	0,00	0	0	0,00
Tvrdošín	0	0	0,00	0	0	0,00	0	0	0,00	0	0	0,00	10	0	0,00	10	0	0,00
Žilina	0	0	0,00	709	706	99,58	265	260	98,11	662	651	98,34	491	479	97,56	2127	2096	98,54
Spolu za 'Kraj' = Žilina (11 okresov)																		
Súčet za kraj	0	0		933	930		418	379		1 167	1 110		1 025	830		3 543	3 249	
Podiel kraja na SR	0,00%	0,00%		0,59%	0,76%		0,37%	0,43%		1,11%	1,44%		0,78%	0,79%		0,65%	0,77%	
Súčet za SR	32 853	27 986		158 610	121 716		113 452	88 880		105 318	77 179		131 305	104 859		541 538	420 620	

Tabuľka C 5.5.2 - Vymeškané neospravedlnené hodiny na II. stupni základných škôl

Kraj	Banská Bystrica																	
	Okres	Piaty ročník			Šiesty ročník			Siedmy ročník			ôsmy ročník			Deviaty ročník			Nultý až deviaty spolu	
		Spolu	Zo SZP	%	Spolu	Zo SZP	%	Spolu	Zo SZP	%	Spolu	Zo SZP	%	Spolu	Zo SZP	%	Spolu	Zo SZP
Banská Bystrica	623	405	65,0	1119	137	12,2	1329	110	8,3	894	105	11,7	847	102	12,0	7570	2097	27,70
Banská Štiavnica	7	6	85,7	25	20	80,0	115	24	20,9	4	0	0,0	5	0	0,0	268	160	59,70
Brezno	535	534	99,8	870	810	93,1	622	617	99,2	366	288	78,7	151	44	29,1	3618	3290	90,93
Detva	44	36	81,8	166	57	34,3	321	71	22,1	353	55	15,6	569	11	1,9	1634	342	20,93
Krupina	259	210	81,1	429	229	53,4	564	338	59,9	2	0	0,0	434	28	6,5	2162	976	45,14
Lučenec	8777	8555	97,5	8442	8181	96,9	3896	2694	69,1	4767	3815	80,0	2068	1354	65,5	30584	26944	88,10
Poltár	101	100	99,0	239	7	2,9	80	65	81,3	139	28	20,1	151	22	14,6	851	363	42,66
Revúca	9010	7557	83,9	11884	5393	45,4	9994	6596	66,0	7069	5370	76,0	5426	3336	61,5	55662	39600	71,14
Rimavská Sobota	2236	1920	85,9	2039	1624	79,6	2817	2244	79,7	445	308	69,2	661	202	30,6	11200	8621	76,97
Veľký Krtíš	2842	2145	75,5	1282	694	54,1	336	350	104,2	383	7	1,8	538	300	55,8	7195	4952	68,83
Zvolen	239	203	84,9	468	362	77,4	300	147	49,0	617	262	42,5	223	113	50,7	2838	1741	61,35
Žarnovica	299	160	53,5	166	166	100,0	216	69	31,9	802	49	6,1	393	318	80,9	2484	963	38,77
Žiar nad Hronom	274	79	28,8	335	1	0,3	290	1	0,3	143	0	0,0	271	1	0,4	1459	124	8,50
Spolu za 'Kraj' = Banská Bystrica (13 okresov)																		
Súčet za kraj	25 246	21 910		27 464	17 681		20 880	13 326		15 984	10 287		11 737	5 831		127 525	90 173	
Podiel kraja na SR	9,52%	10,68%		12,44%	11,02%		10,65%	9,97%		10,03%	10,83%		12,52%	12,10%		8,64%	8,48%	

Tabuľka C 5.5.2 - Vymeškané neospravedlnené hodiny na II. stupni základných škôl

Kraj	Bratislava																		
	Okres	Piaty ročník			Šiesty ročník			Siedmy ročník			ôsmy ročník			Deviaty ročník			Nultý až deviaty spolu		
		Spolu	Zo SZP	%	Spolu	Zo SZP	%	Spolu	Zo SZP	%	Spolu	Zo SZP	%	Spolu	Zo SZP	%	Spolu	Zo SZP	%
Bratislava I	49	0	0,0	21	0	0,0	40	0	0,0	47	0	0,0	71	0	0,0	230	0	0,00	
Bratislava II	180	21	11,7	600	30	5,0	1116	409	36,6	434	25	5,8	820	355	43,3	3819	1004	26,29	
Bratislava III	581	0	0,0	43	0	0,0	719	0	0,0	280	0	0,0	229	0	0,0	1865	5	0,27	
Bratislava IV	2	0	0,0	1	0	0,0	64	0	0,0	381	0	0,0	163	0	0,0	631	0	0,00	
Bratislava V	51	0	0,0	217	0	0,0	96	0	0,0	248	7	2,8	121	0	0,0	733	7	0,95	
Malacky	2896	1889	65,2	971	403	41,5	2060	811	39,4	480	314	65,4	191	24	12,6	8859	4339	48,98	
Pezinok	0	0	0,0	0	0	0,0	21	0	0,0	12	0	0,0	34	0	0,0	67	0	0,00	
Senec	79	0	0,0	103	57	55,3	150	0	0,0	647	0	0,0	84	0	0,0	1074	57	5,31	
Spolu za 'Kraj' = Bratislava (8 okresov)																			
Súčet za kraj	3 838	1 910		1 956	490		4 266	1 220		2 529	346		1 713	379		17 278	5 412		
Podiel kraja na SR	1,45%	0,93%		0,89%	0,31%		2,18%	0,91%		1,59%	0,36%		1,83%	0,79%		1,17%	0,51%		

Tabuľka C 5.5.2 - Vymeškané neospravedlnené hodiny na II. stupni základných škôl

Kraj	Košice																		
	Okres	Piaty ročník			Šiesty ročník			Siedmy ročník			ôsmy ročník			Deviaty ročník			Nultý až deviaty spolu		
		Spolu	Zo SZP	%	Spolu	Zo SZP	%	Spolu	Zo SZP	%	Spolu	Zo SZP	%	Spolu	Zo SZP	%	Spolu	Zo SZP	%
Gelnica	3785	3320	87,7	2385	2097	87,9	1406	982	69,8	3573	3243	90,8	1342	1038	77,3	20604	17676	85,79	
Košice - okolie	37369	32555	87,1	24784	21769	87,8	20942	16720	79,8	11958	8165	68,3	3731	2813	75,4	206495	180062	87,20	
Košice I	1672	1647	98,5	469	23	4,9	3312	2853	86,1	2657	1345	50,6	1335	603	45,2	12161	8717	71,68	
Košice II	15401	71	0,5	10853	48	0,4	5892	5	0,1	3509	37	1,1	1710	36	2,1	76460	385	0,50	
Košice III	85	35	41,2	226	224	99,1	148	10	6,8	355	209	58,9	270	243	90,0	1168	740	63,36	
Košice IV	1352	1331	98,4	1378	1295	94,0	805	763	94,8	1461	1329	91,0	77	6	7,8	7642	7282	95,29	
Michalovce	20744	16974	81,8	36439	28854	79,2	17431	15125	86,8	12924	10118	78,3	3798	3455	91,0	192458	149013	77,43	
Rožňava	5744	5101	88,8	3662	3237	88,4	4497	2730	60,7	6346	3159	49,8	1794	1116	62,2	37796	29869	79,03	
Sobrance	853	626	73,4	1555	1555	100,0	607	518	85,3	782	711	90,9	523	44	8,4	6503	5637	86,68	
Spišská Nová Ves	8767	7793	88,9	6297	5820	92,4	10627	8330	78,4	5493	4665	84,9	3189	1724	54,1	66106	58618	88,67	
Trebišov	14134	9842	69,6	14333	9875	68,9	10769	7124	66,2	14182	7584	53,5	6554	3935	60,0	99921	67620	67,67	
Spolu za 'Kraj' = Košice (11 okresov)																			
Súčet za kraj	109 906	79 295		102 381	74 797		76 436	55 160		63 240	40 565		24 323	15 013		727 314	525 619		
Podiel kraja na SR	41,46%	38,64%		46,38%	46,60%		38,99%	41,26%		39,70%	42,72%		25,94%	31,14%		49,26%	49,44%		

Tabuľka C 5.5.2 - Vymeškané neospravedlnené hodiny na II. stupni základných škôl

Kraj	Nitra																		
	Okres	Piaty ročník			Šiesty ročník			Siedmy ročník			ôsmy ročník			Deviaty ročník			Nultý až deviaty spolu		
		Spolu	Zo SZP	%	Spolu	Zo SZP	%	Spolu	Zo SZP	%	Spolu	Zo SZP	%	Spolu	Zo SZP	%	Spolu	Zo SZP	%
Komárno	6549	1951	29,8	1584	636	40,2	2266	746	32,9	2511	346	13,8	2993	440	14,7	18629	5171	27,76	
Levice	3375	3268	96,8	2658	2575	96,9	2019	1633	80,9	1040	792	76,2	246	55	22,4	13862	12238	88,28	
Nitra	6486	6374	98,3	3071	2037	66,3	4303	3529	82,0	4710	2721	57,8	2554	1692	66,2	35543	27769	78,13	
Nové Zámky	1659	1210	72,9	4690	3866	82,4	4520	2291	50,7	1805	719	39,8	5606	1819	32,4	23376	13376	57,22	
Šaľa	642	549	85,5	844	804	95,3	895	644	72,0	1390	259	18,6	1890	334	17,7	7559	4392	58,10	
Topoľčany	1714	152	8,9	389	331	85,1	644	1	0,2	1225	211	17,2	1714	405	23,6	5826	1224	21,01	
Zlaté Moravce	5	5	100,0	72	0	0,0	34	0	0,0	98	0	0,0	1194	0	0,0	1403	5	0,36	
Spolu za 'Kraj' = Nitra (7 okresov)																			
Súčet za kraj	20 430	13 509		13 308	10 249		14 681	8 844		12 779	5 048		16 197	4 745		106 198	64 175		
Podiel kraja na SR	7,71%	6,58%		6,03%	6,39%		7,49%	6,62%		8,02%	5,32%		17,27%	9,84%		7,19%	6,04%		

Tabuľka C 5.5.2 - Vymeškané neospravedlnené hodiny na II. stupni základných škôl

Kraj	Prešov																	
	Okres	Piaty ročník			Šiesty ročník			Siedmy ročník			ôsmy ročník			Deviaty ročník			Nultý až deviaty spolu	
		Spolu	Zo SZP	%	Spolu	Zo SZP	%	Spolu	Zo SZP	%	Spolu	Zo SZP	%	Spolu	Zo SZP	%	Spolu	Zo SZP
Bardejov	5197	4782	92,0	4670	4290	91,9	5144	3886	75,5	3758	3019	80,3	2822	2227	78,9	33277	29011	87,18
Humenné	4137	3904	94,4	2921	2908	99,6	695	435	62,6	413	130	31,5	115	0	0,0	12801	11835	92,45
Kežmarok	9768	8037	82,3	5615	5129	91,3	8843	8499	96,1	6759	6464	95,6	1627	1446	88,9	50630	47482	93,78
Levoča	2368	2287	96,6	873	667	76,4	1751	1546	88,3	3298	2182	66,2	1575	1375	87,3	13233	10533	79,60
Medzilaborce	1241	400	32,2	1190	397	33,4	2146	859	40,0	1012	576	56,9	563	119	21,1	10552	3762	35,65
Poprad	6060	3771	62,2	3618	2042	56,4	3996	2052	51,4	4045	1855	45,9	2497	748	30,0	29251	16974	58,03
Prešov	16473	13357	81,1	7109	4967	69,9	7442	5233	70,3	5135	2316	45,1	4216	577	13,7	58258	41607	71,42
Sabinov	19409	19393	99,9	8226	8203	99,7	10322	10098	97,8	7256	7054	97,2	9253	9042	97,7	74748	74033	99,04
Snina	283	78	27,6	243	55	22,6	1418	91	6,4	440	42	9,5	537	264	49,2	3128	716	22,89
Stará Ľubovňa	104	83	79,8	149	107	71,8	423	329	77,8	382	165	43,2	231	28	12,1	2982	2224	74,58
Stropkov	208	160	76,9	300	281	93,7	207	16	7,7	207	121	58,5	65	14	21,5	1708	1284	75,18
Svidník	1650	1605	97,3	1198	1138	95,0	551	464	84,2	1137	503	44,2	497	375	75,5	7191	6231	86,65
Vranov nad Topľou	25586	21430	83,8	24283	18483	76,1	15726	11460	72,9	9570	5905	61,7	3750	2395	63,9	103191	81084	78,58
Spolu za 'Kraj' = Prešov (13 okresov)																		
Súčet za kraj	92 484	79 287		60 395	48 667		58 664	44 968		43 412	30 332		27 748	18 610		400 950	326 776	
Podiel kraja na SR	34,89%	38,64%		27,36%	30,32%		29,92%	33,64%		27,25%	31,95%		29,59%	38,61%		27,16%	30,74%	

Tabuľka C 5.5.2 - Vymeškané neospravedlnené hodiny na II. stupni základných škôl

Kraj	Trenčín																		
	Okres	Piaty ročník			Šiesty ročník			Siedmy ročník			ôsmy ročník			Deviaty ročník			Nultý až deviaty spolu		
		Spolu	Zo SZP	%	Spolu	Zo SZP	%	Spolu	Zo SZP	%	Spolu	Zo SZP	%	Spolu	Zo SZP	%	Spolu	Zo SZP	%
Bánovce nad Bebravou	158	137	86,7	94	44	46,8	119	2	1,7	135	34	25,2	208	7	3,4	1183	371	31,36	
Ilava	15	0	0,0	80	0	0,0	25	0	0,0	172	0	0,0	73	0	0,0	373	4	1,07	
Myjava	18	8	44,4	168	98	58,3	456	0	0,0	466	0	0,0	41	41	100,0	1187	147	12,38	
Nové Mesto nad Váhom	396	343	86,6	296	91	30,7	322	116	36,0	92	33	35,9	697	358	51,4	2092	1035	49,47	
Partizánske	1188	445	37,5	2202	1483	67,3	1659	648	39,1	1853	730	39,4	329	149	45,3	7931	4033	50,85	
Považská Bystrica	14	0	0,0	41	17	41,5	52	6	11,5	30	1	3,3	34	0	0,0	188	39	20,74	
Prievidza	47	0	0,0	116	72	62,1	598	6	1,0	249	0	0,0	154	0	0,0	1178	78	6,62	
Púchov	19	0	0,0	29	0	0,0	84	0	0,0	26	0	0,0	127	0	0,0	287	0	0,00	
Trenčín	76	2	2,6	557	0	0,0	415	0	0,0	993	140	14,1	318	48	15,1	2373	190	8,01	
Spolu za 'Kraj' = Trenčín (9 okresov)																			
Súčet za kraj	1 931	935		3 583	1 805		3 730	778		4 016	938		1 981	603		16 792	5 897		
Podiel kraja na SR	0,73%	0,46%		1,62%	1,12%		1,90%	0,58%		2,52%	0,99%		2,11%	1,25%		1,14%	0,55%		

Tabuľka C 5.5.2 - Vymeškané neospravedlnené hodiny na II. stupni základných škôl

Kraj	Trnava																	
	Okres	Piaty ročník			Šiesty ročník			Siedmy ročník			ôsmy ročník			Deviaty ročník			Nultý až deviaty spolu	
		Spolu	Zo SZP	%	Spolu	Zo SZP	%	Spolu	Zo SZP	%	Spolu	Zo SZP	%	Spolu	Zo SZP	%	Spolu	Zo SZP
Dunajská Streda	3519	2864	81,4	3597	2375	66,0	3950	2157	54,6	2922	1055	36,1	2289	297	13,0	17319	9239	53,35
Galanta	3430	2802	81,7	1336	551	41,2	4593	1741	37,9	4314	1753	40,6	1246	185	14,8	20311	11013	54,22
Hlohovec	0	0	0,0	0	0	0,0	1	0	0,0	43	6	14,0	0	0	0,0	45	6	13,33
Piešťany	0	0	0,0	99	66	66,7	236	96	40,7	959	729	76,0	278	80	28,8	2043	1431	70,04
Senica	1637	1531	93,5	2335	2051	87,8	3305	2856	86,4	1956	870	44,5	592	56	9,5	11381	8851	77,77
Skalica	669	169	25,3	699	33	4,7	1156	732	63,3	938	641	68,3	367	1	0,3	4371	1837	42,03
Trnava	7	0	0,0	49	0	0,0	398	274	68,8	108	0	0,0	523	474	90,6	1257	915	72,79
Spolu za 'Kraj' = Trnava (7 okresov)																		
Súčet za kraj	9 262	7 366		8 115	5 076		13 639	7 856		11 240	5 054		5 295	1 093		56 727	33 292	
Podiel kraja na SR	3,49%	3,59%		3,68%	3,16%		6,96%	5,88%		7,06%	5,32%		5,65%	2,27%		3,84%	3,13%	

Tabuľka C 5.5.2 - Vymeškané neospravedlnené hodiny na II. stupni základných škôl

Kraj	Žilina																		
	Okres	Piaty ročník			Šiesty ročník			Siedmy ročník			ôsmy ročník			Deviaty ročník			Nultý až deviaty spolu		
		Spolu	Zo SZP	%	Spolu	Zo SZP	%	Spolu	Zo SZP	%	Spolu	Zo SZP	%	Spolu	Zo SZP	%	Spolu	Zo SZP	%
Bytča	0	0	0,0	83	0	0,0	50	0	0,0	21	0	0,0	15	0	0,0	175	0	0,00	
Čadca	19	0	0,0	76	13	17,1	321	57	17,8	766	0	0,0	233	0	0,0	1451	70	4,82	
Dolný Kubín	50	0	0,0	707	438	62,0	345	0	0,0	295	0	0,0	1348	1314	97,5	3251	2257	69,42	
Kysucké Nové Mesto	6	6	100,0	244	243	99,6	66	66	100,0	47	36	76,6	427	357	83,6	793	711	89,66	
Liptovský Mikuláš	658	477	72,5	520	280	53,8	371	203	54,7	536	16	3,0	304	58	19,1	2581	1206	46,73	
Martin	229	183	79,9	530	2	0,4	739	0	0,0	1030	483	46,9	1110	0	0,0	3952	977	24,72	
Námestovo	6	0	0,0	452	361	79,9	857	568	66,3	419	0	0,0	61	2	3,3	1844	931	50,49	
Ružomberok	231	31	13,4	667	373	55,9	352	173	49,1	223	24	10,8	186	47	25,3	1959	812	41,45	
Turčianske Teplice	0	0	0,0	0	0	0,0	0	0	0,0	0	0	0,0	0	0	0,0	0	0	0,00	
Tvrdošín	2	0	0,0	8	0	0,0	65	0	0,0	284	42	14,8	216	6	2,8	585	48	8,21	
Žilina	804	293	36,4	244	28	11,5	600	466	77,7	2478	1779	71,8	888	146	16,4	7141	4808	67,33	
Spolu za 'Kraj' = Žilina (11 okresov)																			
Súčet za kraj	2 005	990		3 531	1 738		3 766	1 533		6 099	2 380		4 788	1 930		23 732	11 820		
Podiel kraja na SR	0,76%	0,48%		1,60%	1,08%		1,92%	1,15%		3,83%	2,51%		5,11%	4,00%		1,61%	1,11%		
Súčet za SR	265 102	205 202		220 733	160 503		196 062	133 685		159 299	94 950		93 782	48 204		1 476 516	1 063 164		

Tabuľka C 5.6.1 - Pochvalné opatrenia na I. stupni základných škôl

Kraj	Banská Bystrica																	
Okres	Nultý ročník			Prvý ročník			Druhý ročník			Tretí ročník			Štvrtý ročník			Prvý stupeň spolu		
	Spolu	Zo SZP	%	Spolu	Zo SZP	%	Spolu	Zo SZP	%	Spolu	Zo SZP	%	Spolu	Zo SZP	%	Spolu	Zo SZP	%
Banská Bystrica	0	0	0,00	108	2	1,85	112	1	0,89	125	1	0,80	109	1	0,92	454	5	1,10
Banská Štiavnica	0	0	0,00	11	3	27,27	6	0	0,00	2	0	0,00	4	0	0,00	23	3	13,04
Brezno	6	6	100,00	16	6	37,50	20	1	5,00	18	1	5,56	30	3	10,00	90	17	18,89
Detva	0	0	0,00	28	2	7,14	45	2	4,44	52	3	5,77	87	8	9,20	212	15	7,08
Krupina	0	0	0,00	5	0	0,00	14	0	0,00	23	2	8,70	30	0	0,00	72	2	2,78
Lučenec	1	1	100,00	41	3	7,32	69	4	5,80	48	0	0,00	77	1	1,30	236	9	3,81
Poltár	0	0	0,00	8	0	0,00	17	0	0,00	13	0	0,00	13	0	0,00	51	0	0,00
Revúca	4	4	100,00	56	4	7,14	75	8	10,67	77	5	6,49	70	7	10,00	282	28	9,93
Rimavská Sobota	0	0	0,00	24	14	58,33	17	9	52,94	29	12	41,38	16	9	56,25	86	44	51,16
Veľký Krtíš	0	0	0,00	44	5	11,36	32	3	9,38	30	2	6,67	45	0	0,00	151	10	6,62
Zvolen	0	0	0,00	68	13	19,12	63	4	6,35	61	8	13,11	67	7	10,45	259	32	12,36
Žarnovica	0	0	0,00	50	4	8,00	42	1	2,38	84	1	1,19	52	0	0,00	228	6	2,63
Žiar nad Hronom	0	0	0,00	118	4	3,39	87	0	0,00	75	1	1,33	79	1	1,27	359	6	1,67
Spolu za 'Kraj' = Banská Bystrica (13 okresov)																		
Súčet za kraj	11	11		577	60		599	33		637	36		679	37		2503	177	
Podiel kraja na SR	6,29%	6,88%		10,80%	11,67%		10,30%	7,66%		9,01%	8,18%		11,68%	8,19%		10,33%	8,86%	

Tabuľka C 5.6.1 - Pochvalné opatrenia na I. stupni základných škôl

Kraj	Bratislava																	
Okres	Nultý ročník			Prvý ročník			Druhý ročník			Tretí ročník			Štvrtý ročník			Prvý stupeň spolu		
	Spolu	Zo SZP	%	Spolu	Zo SZP	%	Spolu	Zo SZP	%	Spolu	Zo SZP	%	Spolu	Zo SZP	%	Spolu	Zo SZP	%
Bratislava I	0	0	0,00	56	0	0,00	72	0	0,00	60	0	0,00	62	0	0,00	250	0	0,00
Bratislava II	0	0	0,00	114	8	7,02	126	2	1,59	122	4	3,28	115	2	1,74	477	16	3,35
Bratislava III	0	0	0,00	19	0	0,00	32	0	0,00	36	0	0,00	41	0	0,00	128	0	0,00
Bratislava IV	0	0	0,00	22	0	0,00	19	0	0,00	40	0	0,00	10	0	0,00	91	0	0,00
Bratislava V	0	0	0,00	31	0	0,00	26	0	0,00	12	0	0,00	22	0	0,00	91	0	0,00
Malacky	0	0	0,00	68	1	1,47	17	0	0,00	26	0	0,00	51	0	0,00	162	1	0,62
Pezinok	0	0	0,00	58	0	0,00	54	0	0,00	111	0	0,00	48	0	0,00	271	0	0,00
Senec	0	0	0,00	35	0	0,00	22	0	0,00	27	0	0,00	15	0	0,00	99	0	0,00
Spolu za 'Kraj' = Bratislava (8 okresov)																		
Súčet za kraj	0	0		403	9		368	2		434	4		364	2		1569	17	
Podiel kraja na SR	0,00%	0,00%		7,54%	1,75%		6,33%	0,46%		6,14%	0,91%		6,26%	0,44%		6,48%	0,85%	

Tabuľka C 5.6.1 - Pochvalné opatrenia na I. stupni základných škôl

Kraj	Košice																		
	Okres	Nultý ročník			Prvý ročník			Druhý ročník			Tretí ročník			Štvrtý ročník			Prvý stupeň spolu		
		Spolu	Zo SZP	%	Spolu	Zo SZP	%	Spolu	Zo SZP	%	Spolu	Zo SZP	%	Spolu	Zo SZP	%	Spolu	Zo SZP	%
Gelnica	18	18	100,00	26	3	11,54	40	5	12,50	27	7	25,93	32	11	34,38	143	44	30,77	
Košice - okolie	19	19	100,00	244	44	18,03	263	44	16,73	278	37	13,31	219	33	15,07	1023	177	17,30	
Košice I	6	1	16,67	76	5	6,58	180	7	3,89	135	6	4,44	155	4	2,58	552	23	4,17	
Košice II	0	0	0,00	98	3	3,06	99	4	4,04	165	6	3,64	117	0	0,00	479	13	2,71	
Košice III	0	0	0,00	13	0	0,00	7	0	0,00	12	0	0,00	11	0	0,00	43	0	0,00	
Košice IV	0	0	0,00	30	1	3,33	37	2	5,41	54	4	7,41	45	1	2,22	166	8	4,82	
Michalovce	8	5	62,50	116	32	27,59	134	25	18,66	151	27	17,88	172	20	11,63	581	109	18,76	
Rožňava	14	14	100,00	80	37	46,25	84	21	25,00	83	34	40,96	71	29	40,85	332	135	40,66	
Sobrance	0	0	0,00	36	10	27,78	59	17	28,81	41	16	39,02	47	14	29,79	183	57	31,15	
Spišská Nová Ves	14	14	100,00	75	10	13,33	89	14	15,73	120	17	14,17	127	16	12,60	425	71	16,71	
Trebišov	19	18	94,74	133	21	15,79	165	28	16,97	148	22	14,86	139	24	17,27	604	113	18,71	
Spolu za 'Kraj' = Košice (11 okresov)																			
Súčet za kraj	98	89		927	166		1157	167		1214	176		1135	152		4531	750		
Podiel kraja na SR	56,00%	55,63%		17,34%	32,30%		19,89%	38,75%		17,18%	40,00%		19,52%	33,63%		18,71%	37,56%		

Tabuľka C 5.6.1 - Pochvalné opatrenia na I. stupni základných škôl

Kraj	Nitra																		
	Okres	Nultý ročník			Prvý ročník			Druhý ročník			Tretí ročník			Štvrtý ročník			Prvý stupeň spolu		
		Spolu	Zo SZP	%	Spolu	Zo SZP	%	Spolu	Zo SZP	%	Spolu	Zo SZP	%	Spolu	Zo SZP	%	Spolu	Zo SZP	%
Komárno	0	0	0,00	75	8	10,67	136	8	5,88	147	6	4,08	142	10	7,04	500	32	6,40	
Levice	0	0	0,00	81	9	11,11	72	5	6,94	72	6	8,33	80	6	7,50	305	26	8,52	
Nitra	0	0	0,00	114	1	0,88	108	2	1,85	125	1	0,80	132	0	0,00	479	4	0,84	
Nové Zámky	0	0	0,00	209	30	14,35	242	15	6,20	209	21	10,05	240	28	11,67	900	94	10,44	
Šaľa	0	0	0,00	115	21	18,26	73	10	13,70	83	9	10,84	94	8	8,51	365	48	13,15	
Topoľčany	0	0	0,00	80	0	0,00	42	1	2,38	49	2	4,08	69	0	0,00	240	3	1,25	
Zlaté Moravce	0	0	0,00	11	0	0,00	6	0	0,00	18	0	0,00	8	0	0,00	43	0	0,00	
Spolu za 'Kraj' = Nitra (7 okresov)																			
Súčet za kraj	0	0		685	69		679	41		703	45		765	52		2832	207		
Podiel kraja na SR	0,00%	0,00%		12,82%	13,42%		11,67%	9,51%		9,95%	10,23%		13,16%	11,50%		11,69%	10,37%		

Tabuľka C 5.6.1 - Pochvalné opatrenia na I. stupni základných škôl

Kraj	Prešov																	
Okres	Nultý ročník			Prvý ročník			Druhý ročník			Tretí ročník			Štvrtý ročník			Prvý stupeň spolu		
	Spolu	Zo SZP	%	Spolu	Zo SZP	%	Spolu	Zo SZP	%	Spolu	Zo SZP	%	Spolu	Zo SZP	%	Spolu	Zo SZP	%
Bardejov	0	0	0,00	81	18	22,22	115	8	6,96	122	2	1,64	97	19	19,59	415	47	11,33
Humenné	0	0	0,00	88	8	9,09	89	10	11,24	83	10	12,05	72	8	11,11	332	36	10,84
Kežmarok	9	9	100,00	135	24	17,78	91	35	38,46	96	20	20,83	83	16	19,28	414	104	25,12
Levoča	17	17	100,00	47	10	21,28	30	2	6,67	53	8	15,09	78	13	16,67	225	50	22,22
Medzilaborce	5	3	60,00	28	5	17,86	29	2	6,90	1237	4	0,32	25	2	8,00	1324	16	1,21
Poprad	7	7	100,00	123	16	13,01	130	18	13,85	116	13	11,21	136	26	19,12	512	80	15,63
Prešov	10	10	100,00	383	41	10,70	424	35	8,25	388	43	11,08	401	35	8,73	1606	164	10,21
Sabinov	0	0	0,00	53	12	22,64	39	4	10,26	49	1	2,04	69	5	7,25	210	22	10,48
Snina	0	0	0,00	19	1	5,26	25	1	4,00	25	2	8,00	14	0	0,00	83	4	4,82
Stará Ľubovňa	0	0	0,00	25	1	4,00	38	8	21,05	30	6	20,00	34	8	23,53	127	23	18,11
Stropkov	0	0	0,00	15	3	20,00	14	4	28,57	15	0	0,00	11	1	9,09	55	8	14,55
Svidník	12	12	100,00	25	9	36,00	70	11	15,71	43	5	11,63	41	14	34,15	191	51	26,70
Vranov nad Topľou	2	1	50,00	79	11	13,92	86	9	10,47	85	7	8,24	78	10	12,82	330	38	11,52
Spolu za 'Kraj' = Prešov (13 okresov)																		
Súčet za kraj	62	59		1101	159		1180	147		2342	121		1139	157		5824	643	
Podiel kraja na SR	35,43%	36,88%		20,60%	30,93%		20,29%	34,11%		33,14%	27,50%		19,59%	34,73%		24,05%	32,20%	

Tabuľka C 5.6.1 - Pochvalné opatrenia na I. stupni základných škôl

Kraj	Trenčín																	
Okres	Nultý ročník			Prvý ročník			Druhý ročník			Tretí ročník			Štvrtý ročník			Prvý stupeň spolu		
	Spolu	Zo SZP	%	Spolu	Zo SZP	%	Spolu	Zo SZP	%	Spolu	Zo SZP	%	Spolu	Zo SZP	%	Spolu	Zo SZP	%
Bánovce nad Bebravou	0	0	0,00	40	1	2,50	84	1	1,19	90	0	0,00	74	3	4,05	288	5	1,74
Ilava	0	0	0,00	44	0	0,00	73	1	1,37	49	6	12,24	34	2	5,88	200	9	4,50
Myjava	0	0	0,00	0	0	0,00	20	0	0,00	25	0	0,00	20	0	0,00	65	0	0,00
Nové Mesto nad Váhom	0	0	0,00	75	2	2,67	32	0	0,00	41	0	0,00	23	0	0,00	171	2	1,17
Partizánske	3	1	33,33	80	7	8,75	118	3	2,54	121	7	5,79	103	5	4,85	425	23	5,41
Považská Bystrica	0	0	0,00	23	1	4,35	30	0	0,00	33	2	6,06	49	2	4,08	135	5	3,70
Prievidza	0	0	0,00	124	1	0,81	120	0	0,00	117	0	0,00	119	0	0,00	480	1	0,21
Púchov	0	0	0,00	41	0	0,00	66	0	0,00	44	0	0,00	58	0	0,00	209	0	0,00
Trenčín	0	0	0,00	112	0	0,00	113	1	0,88	115	1	0,87	101	0	0,00	441	2	0,45
Spolu za 'Kraj' = Trenčín (9 okresov)																		
Súčet za kraj	3	1		539	12		656	6		635	16		581	12		2414	47	
Podiel kraja na SR	1,71%	0,63%		10,08%	2,33%		11,28%	1,39%		8,98%	3,64%		9,99%	2,65%		9,97%	2,35%	

Tabuľka C 5.6.1 - Pochvalné opatrenia na I. stupni základných škôl

Kraj	Trnava																	
Okres	Nultý ročník			Prvý ročník			Druhý ročník			Tretí ročník			Štvrtý ročník			Prvý stupeň spolu		
	Spolu	Zo SZP	%	Spolu	Zo SZP	%	Spolu	Zo SZP	%	Spolu	Zo SZP	%	Spolu	Zo SZP	%	Spolu	Zo SZP	%
Dunajská Streda	0	0	0,00	135	10	7,41	146	9	6,16	146	13	8,90	123	7	5,69	550	39	7,09
Galanta	0	0	0,00	124	2	1,61	102	2	1,96	141	2	1,42	94	7	7,45	461	13	2,82
Hlohovec	0	0	0,00	0	0	0,00	6	0	0,00	6	0	0,00	16	0	0,00	28	0	0,00
Piešťany	0	0	0,00	9	0	0,00	20	0	0,00	25	0	0,00	21	0	0,00	75	0	0,00
Senica	0	0	0,00	50	4	8,00	48	2	4,17	39	3	7,69	45	4	8,89	182	13	7,14
Skalica	0	0	0,00	8	0	0,00	11	0	0,00	28	0	0,00	53	0	0,00	100	0	0,00
Trnava	0	0	0,00	63	0	0,00	40	0	0,00	27	0	0,00	38	0	0,00	168	0	0,00
Spolu za 'Kraj' = Trnava (7 okresov)																		
Súčet za kraj	0	0		389	16		373	13		412	18		390	18		1564	65	
Podiel kraja na SR	0,00%	0,00%		7,28%	3,11%		6,41%	3,02%		5,83%	4,09%		6,71%	3,98%		6,46%	3,25%	

Tabuľka C 5.6.1 - Pochvalné opatrenia na I. stupni základných škôl

Kraj	Žilina																	
Okres	Nultý ročník			Prvý ročník			Druhý ročník			Tretí ročník			Štvrtý ročník			Prvý stupeň spolu		
	Spolu	Zo SZP	%	Spolu	Zo SZP	%	Spolu	Zo SZP	%	Spolu	Zo SZP	%	Spolu	Zo SZP	%	Spolu	Zo SZP	%
Bytča	0	0	0,00	9	0	0,00	13	0	0,00	32	2	6,25	27	0	0,00	81	2	2,47
Čadca	0	0	0,00	14	0	0,00	19	2	10,53	26	0	0,00	26	0	0,00	85	2	2,35
Dolný Kubín	0	0	0,00	51	1	1,96	49	2	4,08	55	1	1,82	38	3	7,89	193	7	3,63
Kysucké Nové Mesto	0	0	0,00	46	5	10,87	31	2	6,45	27	1	3,70	20	2	10,00	124	10	8,06
Liptovský Mikuláš	0	0	0,00	154	7	4,55	139	5	3,60	109	1	0,92	120	8	6,67	522	21	4,02
Martin	1	0	0,00	87	0	0,00	83	1	1,20	64	0	0,00	87	0	0,00	322	1	0,31
Námestovo	0	0	0,00	130	3	2,31	76	3	3,95	73	9	12,33	85	2	2,35	364	17	4,67
Ružomberok	0	0	0,00	24	4	16,67	118	4	3,39	41	3	7,32	54	2	3,70	237	13	5,49
Turčianske Teplice	0	0	0,00	0	0	0,00	0	0	0,00	0	0	0,00	0	0	0,00	0	0	0,00
Tvrdošín	0	0	0,00	38	0	0,00	22	0	0,00	19	0	0,00	35	0	0,00	114	0	0,00
Žilina	0	0	0,00	171	3	1,75	255	3	1,18	245	7	2,86	270	5	1,85	941	18	1,91
Spolu za 'Kraj' = Žilina (11 okresov)																		
Súčet za kraj	1	0		724	23		805	22		691	24		762	22		2983	91	
Podiel kraja na SR	0,57%	0,00%		13,55%	4,47%		13,84%	5,10%		9,78%	5,45%		13,10%	4,87%		12,32%	4,56%	
Súčet za SR	175	160		5 345	514		5 817	431		7 068	440		5 815	452		24 220	1 997	

Tabuľka C 5.6.2 - Pochvalné opatrenia na II. stupni základných škôl

Kraj	Banská Bystrica																	
Okres	Piaty ročník			Šiesty ročník			Siedmy ročník			ôsmy ročník			Deviaty ročník			Nultý až deviaty spolu		
	Spolu	Zo SZP	%	Spolu	Zo SZP	%	Spolu	Zo SZP	%	Spolu	Zo SZP	%	Spolu	Zo SZP	%	Spolu	Zo SZP	%
Banská Bystrica	99	2	2,02	143	3	2,10	126	1	0,79	117	2	1,71	143	3	2,10	1082	16	1,48
Banská Štiavnica	1	0	0,00	3	0	0,00	0	0	0,00	2	0	0,00	4	0	0,00	33	3	9,09
Brezno	22	7	31,82	20	3	15,00	25	0	0,00	22	0	0,00	29	0	0,00	208	27	12,98
Detva	35	2	5,71	36	1	2,78	29	2	6,90	62	5	8,06	45	5	11,11	419	30	7,16
Krupina	8	3	37,50	18	1	5,56	21	2	9,52	35	1	2,86	12	1	8,33	166	10	6,02
Lučenec	43	0	0,00	62	0	0,00	47	0	0,00	58	0	0,00	59	0	0,00	505	9	1,78
Poltár	13	0	0,00	16	0	0,00	11	0	0,00	13	0	0,00	11	0	0,00	115	0	0,00
Revúca	61	5	8,20	52	2	3,85	69	6	8,70	65	5	7,69	61	4	6,56	590	50	8,47
Rimavská Sobota	8	6	75,00	9	2	22,22	7	2	28,57	9	4	44,44	5	5	100,00	124	63	50,81
Veľký Krtíš	34	0	0,00	34	2	5,88	39	1	2,56	39	2	5,13	44	0	0,00	341	15	4,40
Zvolen	64	1	1,56	56	2	3,57	77	0	0,00	94	1	1,06	59	1	1,69	609	37	6,08
Žarnovica	55	5	9,09	46	1	2,17	42	3	7,14	48	0	0,00	77	0	0,00	496	15	3,02
Žiar nad Hronom	38	1	2,63	71	0	0,00	81	0	0,00	53	1	1,89	75	0	0,00	677	8	1,18
Spolu za 'Kraj' = Banská Bystrica (13 okresov)																		
Súčet za kraj	481	32		566	17		574	17		617	21		624	19		5365	283	
Podiel kraja na SR	10,47%	9,91%		11,68%	6,30%		10,96%	5,57%		12,30%	6,84%		11,35%	7,09%		10,86%	8,16%	

Tabuľka C 5.6.2 - Pochvalné opatrenia na II. stupni základných škôl

Kraj	Bratislava																		
	Okres	Piaty ročník			Šiesty ročník			Siedmy ročník			ôsmy ročník			Deviaty ročník			Nultý až deviaty spolu		
		Spolu	Zo SZP	%	Spolu	Zo SZP	%	Spolu	Zo SZP	%	Spolu	Zo SZP	%	Spolu	Zo SZP	%	Spolu	Zo SZP	%
Bratislava I	62	0	0,00	46	1	2,17	56	1	1,79	63	1	1,59	74	0	0,00	551	3	0,54	
Bratislava II	91	3	3,30	89	0	0,00	119	0	0,00	99	1	1,01	98	2	2,04	973	22	2,26	
Bratislava III	43	0	0,00	32	0	0,00	39	0	0,00	44	0	0,00	52	0	0,00	338	0	0,00	
Bratislava IV	12	0	0,00	11	0	0,00	21	0	0,00	19	1	5,26	14	0	0,00	168	1	0,60	
Bratislava V	18	0	0,00	16	0	0,00	24	1	4,17	21	0	0,00	18	0	0,00	188	1	0,53	
Malacky	41	0	0,00	46	1	2,17	47	0	0,00	48	0	0,00	29	1	3,45	373	3	0,80	
Pezinok	20	0	0,00	25	0	0,00	13	0	0,00	18	0	0,00	13	0	0,00	360	0	0,00	
Senec	23	0	0,00	14	0	0,00	9	0	0,00	18	0	0,00	9	0	0,00	172	0	0,00	
Spolu za 'Kraj' = Bratislava (8 okresov)																			
Súčet za kraj	310	3		279	2		328	2		330	3		307	3		3123	30		
Podiel kraja na SR	6,75%	0,93%		5,76%	0,74%		6,26%	0,66%		6,58%	0,98%		5,58%	1,12%		6,32%	0,86%		

Tabuľka C 5.6.2 - Pochvalné opatrenia na II. stupni základných škôl

Kraj	Košice																		
	Okres	Piaty ročník			Šiesty ročník			Siedmy ročník			ôsmy ročník			Deviaty ročník			Nultý až deviaty spolu		
		Spolu	Zo SZP	%	Spolu	Zo SZP	%	Spolu	Zo SZP	%	Spolu	Zo SZP	%	Spolu	Zo SZP	%	Spolu	Zo SZP	%
Gelnica	18	2	11,11	17	4	23,53	29	7	24,14	31	7	22,58	9	0	0,00	247	64	25,91	
Košice - okolie	154	11	7,14	110	10	9,09	173	4	2,31	171	8	4,68	198	7	3,54	1829	217	11,86	
Košice I	117	0	0,00	142	2	1,41	105	0	0,00	113	2	1,77	133	6	4,51	1162	33	2,84	
Košice II	107	4	3,74	112	0	0,00	74	2	2,70	107	4	3,74	113	0	0,00	992	23	2,32	
Košice III	10	1	10,00	10	0	0,00	11	0	0,00	19	2	10,53	26	0	0,00	119	3	2,52	
Košice IV	70	4	5,71	44	6	13,64	59	3	5,08	55	4	7,27	62	3	4,84	456	28	6,14	
Michalovce	188	10	5,32	185	12	6,49	203	8	3,94	184	6	3,26	264	18	6,82	1605	163	10,16	
Rožňava	57	12	21,05	177	26	14,69	69	10	14,49	79	20	25,32	87	15	17,24	801	218	27,22	
Sobrance	73	11	15,07	55	5	9,09	54	18	33,33	76	28	36,84	66	24	36,36	507	143	28,21	
Spišská Nová Ves	96	16	16,67	105	8	7,62	98	13	13,27	117	22	18,80	129	8	6,20	970	138	14,23	
Trebišov	84	13	15,48	94	13	13,83	96	16	16,67	81	9	11,11	121	17	14,05	1080	181	16,76	
Spolu za 'Kraj' = Košice (11 okresov)																			
Súčet za kraj	974	84		1051	86		971	81		1033	112		1208	98		9768	1211		
Podiel kraja na SR	21,20%	26,01%		21,69%	31,85%		18,53%	26,56%		20,59%	36,48%		21,97%	36,57%		19,77%	34,90%		

Tabuľka C 5.6.2 - Pochvalné opatrenia na II. stupni základných škôl

Kraj	Nitra																		
	Okres	Piaty ročník			Šiesty ročník			Siedmy ročník			ôsmy ročník			Deviaty ročník			Nultý až deviaty spolu		
		Spolu	Zo SZP	%	Spolu	Zo SZP	%	Spolu	Zo SZP	%	Spolu	Zo SZP	%	Spolu	Zo SZP	%	Spolu	Zo SZP	%
Komárno	96	8	8,33	111	4	3,60	117	9	7,69	126	9	7,14	146	4	2,74	1096	66	6,02	
Levice	55	5	9,09	49	5	10,20	72	6	8,33	60	3	5,00	60	3	5,00	601	48	7,99	
Nitra	112	0	0,00	90	0	0,00	95	1	1,05	89	0	0,00	140	0	0,00	1005	5	0,50	
Nové Zámky	204	32	15,69	151	23	15,23	171	17	9,94	145	9	6,21	173	12	6,94	1744	187	10,72	
Šaľa	74	9	12,16	70	7	10,00	85	15	17,65	71	5	7,04	65	14	21,54	730	98	13,42	
Topoľčany	51	2	3,92	63	2	3,17	56	2	3,57	68	1	1,47	89	1	1,12	567	11	1,94	
Zlaté Moravce	6	0	0,00	5	0	0,00	6	0	0,00	7	0	0,00	6	0	0,00	73	0	0,00	
Spolu za 'Kraj' = Nitra (7 okresov)																			
Súčet za kraj	598	56		539	41		602	50		566	27		679	34		5816	415		
Podiel kraja na SR	13,02%	17,34%		11,12%	15,19%		11,49%	16,39%		11,28%	8,79%		12,35%	12,69%		11,77%	11,96%		

Tabuľka C 5.6.2 - Pochvalné opatrenia na II. stupni základných škôl

Kraj	Prešov																	
Okres	Piaty ročník			Šiesty ročník			Siedmy ročník			ôsmy ročník			Deviaty ročník			Nultý až deviaty spolu		
	Spolu	Zo SZP	%	Spolu	Zo SZP	%	Spolu	Zo SZP	%	Spolu	Zo SZP	%	Spolu	Zo SZP	%	Spolu	Zo SZP	%
Bardejov	124	2	1,61	155	13	8,39	386	9	2,33	164	15	9,15	153	5	3,27	1397	91	6,51
Humenné	79	3	3,80	62	0	0,00	68	0	0,00	38	1	2,63	58	1	1,72	637	41	6,44
Kežmarok	66	20	30,30	49	5	10,20	68	18	26,47	65	2	3,08	76	8	10,53	738	157	21,27
Levoča	65	10	15,38	39	0	0,00	68	3	4,41	57	4	7,02	51	1	1,96	505	68	13,47
Medzilaborce	24	2	8,33	19	1	5,26	20	3	15,00	20	1	5,00	15	1	6,67	1422	24	1,69
Poprad	116	8	6,90	199	8	4,02	159	11	6,92	212	6	2,83	152	11	7,24	1350	124	9,19
Prešov	315	32	10,16	262	14	5,34	299	32	10,70	297	16	5,39	305	12	3,93	3084	270	8,75
Sabinov	30	0	0,00	55	5	9,09	52	0	0,00	38	2	5,26	31	1	3,23	416	30	7,21
Snina	4	0	0,00	8	0	0,00	7	0	0,00	17	0	0,00	13	0	0,00	132	4	3,03
Stará Ľubovňa	25	1	4,00	36	4	11,11	24	5	20,83	45	1	2,22	31	2	6,45	288	36	12,50
Stropkov	5	0	0,00	7	0	0,00	5	0	0,00	11	0	0,00	8	0	0,00	91	8	8,79
Svidník	36	8	22,22	44	10	22,73	37	2	5,41	28	5	17,86	51	5	9,80	387	81	20,93
Vranov nad Topľou	64	13	20,31	71	7	9,86	67	3	4,48	82	11	13,41	72	5	6,94	686	77	11,22
Spolu za 'Kraj' = Prešov (13 okresov)																		
Súčet za kraj	953	99		1006	67		1260	86		1074	64		1016	52		11133	1011	
Podiel kraja na SR	20,74%	30,65%		20,76%	24,81%		24,05%	28,20%		21,41%	20,85%		18,48%	19,40%		22,53%	29,14%	

Tabuľka C 5.6.2 - Pochvalné opatrenia na II. stupni základných škôl

Kraj	Trenčín																		
	Okres	Piaty ročník			Šiesty ročník			Siedmy ročník			ôsmy ročník			Deviaty ročník			Nultý až deviaty spolu		
		Spolu	Zo SZP	%	Spolu	Zo SZP	%	Spolu	Zo SZP	%	Spolu	Zo SZP	%	Spolu	Zo SZP	%	Spolu	Zo SZP	%
Bánovce nad Bebravou	93	2	2,15	76	6	7,89	102	1	0,98	47	0	0,00	50	0	0,00	656	14	2,13	
Ilava	27	11	40,74	25	7	28,00	22	24	109,09	39	50	128,21	29	12	41,38	342	113	33,04	
Myjava	19	0	0,00	13	0	0,00	22	0	0,00	3	0	0,00	17	0	0,00	139	0	0,00	
Nové Mesto nad Váho	30	0	0,00	29	1	3,45	38	2	5,26	37	3	8,11	39	0	0,00	344	8	2,33	
Partizánske	75	5	6,67	72	5	6,94	84	4	4,76	119	4	3,36	60	4	6,67	835	45	5,39	
Považská Bystrica	40	2	5,00	40	3	7,50	59	1	1,69	60	2	3,33	81	2	2,47	415	15	3,61	
Prievidza	77	0	0,00	100	0	0,00	95	1	1,05	87	0	0,00	147	0	0,00	986	2	0,20	
Púchov	32	0	0,00	45	0	0,00	35	0	0,00	22	0	0,00	15	0	0,00	358	0	0,00	
Trenčín	81	0	0,00	78	1	1,28	87	2	2,30	95	1	1,05	134	2	1,49	916	8	0,87	
Spolu za 'Kraj' = Trenčín (9 okresov)																			
Súčet za kraj	474	20		478	23		544	35		509	60		572	20		4991	205		
Podiel kraja na SR	10,32%	6,19%		9,86%	8,52%		10,38%	11,48%		10,15%	19,54%		10,40%	7,46%		10,10%	5,91%		

Tabuľka C 5.6.2 - Pochvalné opatrenia na II. stupni základných škôl

Kraj	Trnava																		
	Okres	Piaty ročník			Šiesty ročník			Siedmy ročník			ôsmy ročník			Deviaty ročník			Nultý až deviaty spolu		
		Spolu	Zo SZP	%	Spolu	Zo SZP	%	Spolu	Zo SZP	%	Spolu	Zo SZP	%	Spolu	Zo SZP	%	Spolu	Zo SZP	%
Dunajská Streda	122	4	3,28	132	12	9,09	131	10	7,63	101	5	4,95	112	10	8,93	1148	80	6,97	
Galanta	75	8	10,67	85	8	9,41	98	1	1,02	123	3	2,44	169	0	0,00	1011	33	3,26	
Hlohovec	4	0	0,00	9	0	0,00	19	0	0,00	6	0	0,00	30	0	0,00	96	0	0,00	
Piešťany	13	0	0,00	15	0	0,00	20	1	5,00	9	0	0,00	21	0	0,00	153	1	0,65	
Senica	18	1	5,56	22	1	4,55	32	4	12,50	30	0	0,00	31	1	3,23	315	20	6,35	
Skalica	43	0	0,00	20	0	0,00	30	0	0,00	25	0	0,00	41	0	0,00	259	0	0,00	
Trnava	19	0	0,00	16	0	0,00	14	0	0,00	19	0	0,00	13	0	0,00	249	0	0,00	
Spolu za 'Kraj' = Trnava (7 okresov)																			
Súčet za kraj	294	13		299	21		344	16		313	8		417	11		3231	134		
Podiel kraja na SR	6,40%	4,02%		6,17%	7,78%		6,57%	5,25%		6,24%	2,61%		7,58%	4,10%		6,54%	3,86%		

Tabuľka C 5.6.2 - Pochvalné opatrenia na II. stupni základných škôl

Kraj	Žilina																	
Okres	Piaty ročník			Šiesty ročník			Siedmy ročník			ôsmy ročník			Deviaty ročník			Nultý až deviaty spolu		
	Spolu	Zo SZP	%	Spolu	Zo SZP	%	Spolu	Zo SZP	%	Spolu	Zo SZP	%	Spolu	Zo SZP	%	Spolu	Zo SZP	%
Bytča	17	0	0,00	20	1	5,00	15	0	0,00	32	1	3,13	33	1	3,03	198	5	2,53
Čadca	25	0	0,00	29	0	0,00	25	0	0,00	26	1	3,85	55	0	0,00	245	3	1,22
Dolný Kubín	24	1	4,17	41	0	0,00	32	0	0,00	33	1	3,03	21	1	4,76	344	10	2,91
Kysucké Nové Mesto	16	1	6,25	14	0	0,00	24	2	8,33	22	2	9,09	26	5	19,23	226	20	8,85
Liptovský Mikuláš	89	2	2,25	108	3	2,78	126	8	6,35	86	2	2,33	93	2	2,15	1024	38	3,71
Martin	51	0	0,00	69	0	0,00	96	1	1,04	62	1	1,61	114	0	0,00	714	3	0,42
Námestovo	75	9	12,00	106	6	5,66	80	3	3,75	83	4	4,82	80	4	5,00	788	43	5,46
Ružomberok	34	0	0,00	33	1	3,03	34	3	8,82	17	0	0,00	33	16	48,48	388	33	8,51
Turčianske Teplice	0	0	0,00	0	0	0,00	0	0	0,00	0	0	0,00	0	0	0,00	0	0	0,00
Tvrdošín	14	0	0,00	23	0	0,00	27	0	0,00	35	0	0,00	25	0	0,00	238	0	0,00
Žilina	165	3	1,82	185	2	1,08	157	1	0,64	178	0	0,00	196	2	1,02	1822	26	1,43
Spolu za 'Kraj' = Žilina (11 okresov)																		
Súčet za kraj	510	16		628	13		616	18		574	12		676	31		5987	181	
Podiel kraja na SR	11,10%	4,95%		12,96%	4,81%		11,76%	5,90%		11,44%	3,91%		12,29%	11,57%		12,12%	5,22%	
Súčet za SR	4 594	323		4 846	270		5 239	305		5 016	307		5 499	268		49 414	3 470	

Tabuľka C 5.7.1 - Udelené pokarhania na I. stupni základných škôl

Kraj	Banská Bystrica																		
	Okres	Nultý ročník			Prvý ročník			Druhý ročník			Tretí ročník			Štvrtý ročník			Prvý stupeň spolu		
		Spolu	Zo SZP	%	Spolu	Zo SZP	%	Spolu	Zo SZP	%	Spolu	Zo SZP	%	Spolu	Zo SZP	%	Spolu	Zo SZP	%
Banská Bystrica	0	0	0,00	12	3	25,00	19	7	36,84	23	5	21,74	24	5	20,83	78	20	25,64	
Banská Štiavnica	0	0	0,00	0	0	0,00	2	2	100,00	0	0	0,00	1	0	0,00	3	2	66,67	
Brezno	8	8	100,00	23	23	100,00	5	3	60,00	3	3	100,00	16	15	93,75	55	52	94,55	
Detva	0	0	0,00	3	3	100,00	12	3	25,00	8	6	75,00	11	7	63,64	34	19	55,88	
Krupina	0	0	0,00	0	0	0,00	17	1	5,88	2	1	50,00	3	1	33,33	22	3	13,64	
Lučenec	0	0	0,00	6	4	66,67	7	6	85,71	13	11	84,62	36	14	38,89	62	35	56,45	
Poltár	0	0	0,00	3	3	100,00	0	0	0,00	0	0	0,00	1	1	100,00	4	4	100,00	
Revúca	4	4	100,00	10	10	100,00	9	8	88,89	20	17	85,00	26	21	80,77	69	60	86,96	
Rimavská Sobota	0	0	0,00	4	4	100,00	11	10	90,91	6	6	100,00	6	6	100,00	27	26	96,30	
Veľký Krtíš	0	0	0,00	5	4	80,00	8	6	75,00	6	1	16,67	15	6	40,00	34	17	50,00	
Zvolen	0	0	0,00	22	7	31,82	34	8	23,53	32	6	18,75	36	10	27,78	124	31	25,00	
Žarnovica	0	0	0,00	0	0	0,00	4	1	25,00	19	13	68,42	16	9	56,25	39	23	58,97	
Žiar nad Hronom	0	0	0,00	1	0	0,00	8	2	25,00	17	5	29,41	16	1	6,25	42	8	19,05	
Spolu za 'Kraj' = Banská Bystrica (13 okresov)																			
Súčet za kraj	12	12		89	61		136	57		149	74		207	96		593	300		
Podiel kraja na SR	6,19%	6,28%		9,78%	8,69%		10,46%	6,47%		11,55%	9,92%		10,84%	8,86%		10,59%	8,33%		

Tabuľka C 5.7.1 - Udelené pokarhania na I. stupni základných škôl

Kraj	Bratislava																		
	Okres	Nultý ročník			Prvý ročník			Druhý ročník			Tretí ročník			Štvrtý ročník			Prvý stupeň spolu		
		Spolu	Zo SZP	%	Spolu	Zo SZP	%	Spolu	Zo SZP	%	Spolu	Zo SZP	%	Spolu	Zo SZP	%	Spolu	Zo SZP	%
Bratislava I	0	0	0,00	3	0	0,00	5	0	0,00	5	0	0,00	9	0	0,00	22	0	0,00	
Bratislava II	0	0	0,00	8	0	0,00	8	0	0,00	10	3	30,00	10	4	40,00	36	7	19,44	
Bratislava III	0	0	0,00	5	0	0,00	9	1	11,11	14	3	21,43	4	0	0,00	32	4	12,50	
Bratislava IV	0	0	0,00	2	0	0,00	1	0	0,00	0	0	0,00	2	0	0,00	5	0	0,00	
Bratislava V	0	0	0,00	4	2	50,00	0	0	0,00	6	0	0,00	0	0	0,00	10	2	20,00	
Malacky	2	1	50,00	1	0	0,00	5	0	0,00	12	4	33,33	16	2	12,50	36	7	19,44	
Pezinok	0	0	0,00	0	0	0,00	0	0	0,00	4	0	0,00	6	0	0,00	10	0	0,00	
Senec	0	0	0,00	0	0	0,00	3	0	0,00	6	0	0,00	0	0	0,00	9	0	0,00	
Spolu za 'Kraj' = Bratislava (8 okresov)																			
Súčet za kraj	2	1		23	2		31	1		57	10		47	6		160	20		
Podiel kraja na SR	1,03%	0,52%		2,53%	0,28%		2,38%	0,11%		4,42%	1,34%		2,46%	0,55%		2,86%	0,56%		

Tabuľka C 5.7.1 - Udelené pokarhania na I. stupni základných škôl

Kraj	Košice																		
	Okres	Nultý ročník			Prvý ročník			Druhý ročník			Tretí ročník			Štvrtý ročník			Prvý stupeň spolu		
		Spolu	Zo SZP	%	Spolu	Zo SZP	%	Spolu	Zo SZP	%	Spolu	Zo SZP	%	Spolu	Zo SZP	%	Spolu	Zo SZP	%
Gelnica	1	1	100,00	58	51	87,93	45	29	64,44	50	42	84,00	56	17	30,36	210	140	66,67	
Košice I	0	0	0,00	7	4	57,14	10	6	60,00	11	1	9,09	8	1	12,50	36	12	33,33	
Košice II	0	0	0,00	10	2	20,00	36	24	66,67	16	12	75,00	34	12	35,29	96	50	52,08	
Košice III	0	0	0,00	1	1	100,00	0	0	0,00	3	0	0,00	2	1	50,00	6	2	33,33	
Košice IV	0	0	0,00	8	1	12,50	6	2	33,33	5	0	0,00	12	2	16,67	31	5	16,13	
Košice - okolie	7	7	100,00	85	76	89,41	87	68	78,16	72	61	84,72	193	157	81,35	444	369	83,11	
Michalovce	12	12	100,00	23	18	78,26	44	32	72,73	46	41	89,13	66	59	89,39	191	162	84,82	
Rožňava	0	0	0,00	16	15	93,75	31	27	87,10	31	20	64,52	40	22	55,00	118	84	71,19	
Sobrance	0	0	0,00	4	4	100,00	9	9	100,00	25	20	80,00	16	15	93,75	54	48	88,89	
Spišská Nová Ves	121	121	100,00	169	166	98,22	177	160	90,40	125	104	83,20	184	152	82,61	776	703	90,59	
Trebišov	0	0	0,00	14	11	78,57	26	22	84,62	43	31	72,09	38	26	68,42	121	90	74,38	
Spolu za 'Kraj' = Košice (11 okresov)																			
Súčet za kraj	141	141		395	349		471	379		427	332		649	464		2083	1665		
Podiel kraja na SR	72,68%	73,82%		43,41%	49,72%		36,23%	43,02%		33,10%	44,50%		33,98%	42,84%		37,21%	46,21%		

Tabuľka C 5.7.1 - Udelené pokarhania na I. stupni základných škôl

Kraj	Nitra																		
	Okres	Nultý ročník			Prvý ročník			Druhý ročník			Tretí ročník			Štvrtý ročník			Prvý stupeň spolu		
		Spolu	Zo SZP	%	Spolu	Zo SZP	%	Spolu	Zo SZP	%	Spolu	Zo SZP	%	Spolu	Zo SZP	%	Spolu	Zo SZP	%
Komárno	0	0	0,00	14	5	35,71	26	14	53,85	31	4	12,90	47	19	40,43	118	42	35,59	
Levice	0	0	0,00	8	6	75,00	11	10	90,91	16	8	50,00	21	19	90,48	56	43	76,79	
Nitra	0	0	0,00	22	21	95,45	35	32	91,43	31	23	74,19	56	33	58,93	144	109	75,69	
Nové Zámky	0	0	0,00	13	12	92,31	19	18	94,74	19	15	78,95	41	13	31,71	92	58	63,04	
Šaľa	0	0	0,00	6	4	66,67	3	2	66,67	7	4	57,14	8	6	75,00	24	16	66,67	
Topoľčany	0	0	0,00	1	0	0,00	0	0	0,00	3	1	33,33	13	0	0,00	17	1	5,88	
Zlaté Moravce	0	0	0,00	0	0	0,00	0	0	0,00	6	0	0,00	2	0	0,00	8	0	0,00	
Spolu za 'Kraj' = Nitra (7 okresov)																			
Súčet za kraj	0	0		64	48		94	76		113	55		188	90		459	269		
Podiel kraja na SR	0,00%	0,00%		7,03%	6,84%		7,23%	8,63%		8,76%	7,37%		9,84%	8,31%		8,20%	7,47%		

Tabuľka C 5.7.1 - Udelené pokarhania na I. stupni základných škôl

Kraj	Prešov																		
	Okres	Nultý ročník			Prvý ročník			Druhý ročník			Tretí ročník			Štvrtý ročník			Prvý stupeň spolu		
		Spolu	Zo SZP	%	Spolu	Zo SZP	%	Spolu	Zo SZP	%	Spolu	Zo SZP	%	Spolu	Zo SZP	%	Spolu	Zo SZP	%
Bardejov	0	0	0,00	7	7	100,00	33	33	100,00	21	21	100,00	28	24	85,71	89	85	95,51	
Humenné	0	0	0,00	1	1	100,00	8	6	75,00	6	1	16,67	33	12	36,36	48	20	41,67	
Kežmarok	3	3	100,00	12	11	91,67	26	23	88,46	20	18	90,00	57	50	87,72	118	105	88,98	
Levoča	16	16	100,00	5	5	100,00	8	5	62,50	16	16	100,00	6	5	83,33	51	47	92,16	
Medzilaborce	0	0	0,00	6	3	50,00	13	5	38,46	12	6	50,00	16	9	56,25	47	23	48,94	
Poprad	10	8	80,00	47	37	78,72	43	27	62,79	58	34	58,62	86	55	63,95	244	161	65,98	
Prešov	6	6	100,00	33	30	90,91	45	44	97,78	22	20	90,91	38	35	92,11	144	135	93,75	
Sabinov	0	0	0,00	99	99	100,00	139	138	99,28	60	59	98,33	108	103	95,37	406	399	98,28	
Snina	0	0	0,00	3	2	66,67	4	0	0,00	1	0	0,00	9	4	44,44	17	6	35,29	
Stará Ľubovňa	2	2	100,00	8	1	12,50	16	8	50,00	7	6	85,71	20	7	35,00	53	24	45,28	
Stropkov	0	0	0,00	0	0	0,00	0	0	0,00	0	0	0,00	0	0	0,00	0	0	0,00	
Svidník	0	0	0,00	0	0	0,00	4	3	75,00	9	9	100,00	1	1	100,00	14	13	92,86	
Vranov nad Topľou	2	2	100,00	17	13	76,47	38	35	92,11	41	40	97,56	27	26	96,30	119	116	97,48	
Spolu za 'Kraj' = Prešov (13 okresov)																			
Súčet za kraj	39	37		238	209		377	327		273	230		429	331		1350	1134		
Podiel kraja na SR	20,10%	19,37%		26,15%	29,77%		29,00%	37,12%		21,16%	30,83%		22,46%	30,56%		24,12%	31,47%		

Tabuľka C 5.7.1 - Udelené pokarhania na I. stupni základných škôl

Kraj	Trenčín																		
	Okres	Nultý ročník			Prvý ročník			Druhý ročník			Tretí ročník			Štvrtý ročník			Prvý stupeň spolu		
		Spolu	Zo SZP	%	Spolu	Zo SZP	%	Spolu	Zo SZP	%	Spolu	Zo SZP	%	Spolu	Zo SZP	%	Spolu	Zo SZP	%
Bánovce nad Bebravou	0	0	0,00	4	2	50,00	11	6	54,55	17	4	23,53	18	5	27,78	50	17	34,00	
Ilava	0	0	0,00	0	0	0,00	1	0	0,00	2	0	0,00	0	0	0,00	3	0	0,00	
Myjava	0	0	0,00	0	0	0,00	0	0	0,00	0	0	0,00	1	0	0,00	1	0	0,00	
Nové Mesto nad Váhom	0	0	0,00	15	3	20,00	23	3	13,04	36	4	11,11	21	3	14,29	95	13	13,68	
Partizánske	0	0	0,00	2	1	50,00	9	2	22,22	31	8	25,81	19	6	31,58	61	17	27,87	
Považská Bystrica	0	0	0,00	1	0	0,00	1	0	0,00	3	2	66,67	3	1	33,33	8	3	37,50	
Prievidza	0	0	0,00	2	0	0,00	6	0	0,00	27	0	0,00	34	0	0,00	69	0	0,00	
Púchov	0	0	0,00	0	0	0,00	4	0	0,00	6	0	0,00	10	0	0,00	20	0	0,00	
Trenčín	0	0	0,00	10	0	0,00	11	0	0,00	12	1	8,33	19	1	5,26	52	2	3,85	
Spolu za 'Kraj' = Trenčín (9 okresov)																			
Súčet za kraj	0	0		34	6		66	11		134	19		125	16		359	52		
Podiel kraja na SR	0,00%	0,00%		3,74%	0,85%		5,08%	1,25%		10,39%	2,55%		6,54%	1,48%		6,41%	1,44%		

Tabuľka C 5.7.1 - Udelené pokarhania na I. stupni základných škôl

Kraj	Trnava																		
	Okres	Nultý ročník			Prvý ročník			Druhý ročník			Tretí ročník			Štvrtý ročník			Prvý stupeň spolu		
		Spolu	Zo SZP	%	Spolu	Zo SZP	%	Spolu	Zo SZP	%	Spolu	Zo SZP	%	Spolu	Zo SZP	%	Spolu	Zo SZP	%
Dunajská Streda	0	0	0,00	4	3	75,00	7	0	0,00	11	1	9,09	31	11	35,48	53	15	28,30	
Galanta	0	0	0,00	12	7	58,33	12	6	50,00	19	7	36,84	33	13	39,39	76	33	43,42	
Hlohovec	0	0	0,00	0	0	0,00	1	0	0,00	2	0	0,00	8	0	0,00	11	0	0,00	
Piešťany	0	0	0,00	2	0	0,00	6	3	50,00	4	0	0,00	12	0	0,00	24	3	12,50	
Senica	0	0	0,00	12	9	75,00	14	4	28,57	17	8	47,06	30	20	66,67	73	41	56,16	
Skalica	0	0	0,00	10	3	30,00	8	3	37,50	13	1	7,69	13	2	15,38	44	9	20,45	
Trnava	0	0	0,00	0	0	0,00	1	0	0,00	5	0	0,00	2	1	50,00	8	1	12,50	
Spolu za 'Kraj' = Trnava (7 okresov)																			
Súčet za kraj	0	0		40	22		49	16		71	17		129	47		289	102		
Podiel kraja na SR	0,00%	0,00%		4,40%	3,13%		3,77%	1,82%		5,50%	2,28%		6,75%	4,34%		5,16%	2,83%		

Tabuľka C 5.7.1 - Udelené pokarhania na I. stupni základných škôl

Kraj	Žilina																		
	Okres	Nultý ročník			Prvý ročník			Druhý ročník			Tretí ročník			Štvrtý ročník			Prvý stupeň spolu		
		Spolu	Zo SZP	%	Spolu	Zo SZP	%	Spolu	Zo SZP	%	Spolu	Zo SZP	%	Spolu	Zo SZP	%	Spolu	Zo SZP	%
Bytča	0	0	0,00	0	0	0,00	0	0	0,00	1	0	0,00	1	0	0,00	2	0	0,00	
Čadca	0	0	0,00	0	0	0,00	2	0	0,00	5	0	0,00	13	0	0,00	20	0	0,00	
Dolný Kubín	0	0	0,00	0	0	0,00	0	0	0,00	2	2	100,00	4	2	50,00	6	4	66,67	
Kysucké Nové Mesto	0	0	0,00	0	0	0,00	3	0	0,00	4	1	25,00	6	2	33,33	13	3	23,08	
Liptovský Mikuláš	0	0	0,00	0	0	0,00	18	2	11,11	8	0	0,00	29	15	51,72	55	17	30,91	
Martin	0	0	0,00	13	4	30,77	29	10	34,48	4	1	25,00	27	5	18,52	73	20	27,40	
Námestovo	0	0	0,00	1	1	100,00	2	0	0,00	8	0	0,00	9	0	0,00	20	1	5,00	
Ružomberok	0	0	0,00	0	0	0,00	0	0	0,00	4	4	100,00	3	3	100,00	7	7	100,00	
Turčianske Teplice	0	0	0,00	0	0	0,00	0	0	0,00	0	0	0,00	0	0	0,00	0	0	0,00	
Tvrdošín	0	0	0,00	1	0	0,00	4	0	0,00	7	0	0,00	5	0	0,00	17	0	0,00	
Žilina	0	0	0,00	12	0	0,00	18	2	11,11	23	1	4,35	39	6	15,38	92	9	9,78	
Spolu za 'Kraj' = Žilina (11 okresov)																			
Súčet za kraj	0	0		27	5		76	14		66	9		136	33		305	61		
Podiel kraja na SR	0,00%	0,00%		2,97%	0,71%		5,85%	1,59%		5,12%	1,21%		7,12%	3,05%		5,45%	1,69%		
Súčet za SR	194	191		910	702		1 300	881		1 290	746		1 910	1 083		5 598	3 603		

Tabuľka C 5.7.2 - Udelené pokarhania na II. stupni základných škôl

Kraj	Banská Bystrica																	
Okres	Piaty ročník			Šiesty ročník			Siedmy ročník			ôsmy ročník			Deviaty ročník			Nultý až deviaty spolu		
	Spolu	Zo SZP	%	Spolu	Zo SZP	%	Spolu	Zo SZP	%	Spolu	Zo SZP	%	Spolu	Zo SZP	%	Spolu	Zo SZP	%
Banská Bystrica	36	10	27,78	23	5	21,74	81	5	6,17	62	1	1,61	50	2	4,00	330	43	13,03
Banská Štiavnica	1	0	0,00	8	6	75,00	1	0	0,00	6	1	16,67	6	1	16,67	25	10	40,00
Brezno	39	39	100,00	33	30	90,91	18	8	44,44	15	1	6,67	24	6	25,00	184	136	73,91
Detva	18	12	66,67	16	6	37,50	14	9	64,29	29	9	31,03	38	4	10,53	149	59	39,60
Krupina	14	5	35,71	17	4	23,53	34	5	14,71	2	0	0,00	8	2	25,00	97	19	19,59
Lučenec	49	37	75,51	28	19	67,86	56	7	12,50	52	16	30,77	36	5	13,89	283	119	42,05
Poltár	12	6	50,00	7	1	14,29	10	5	50,00	19	0	0,00	26	4	15,38	78	20	25,64
Revúca	57	41	71,93	78	54	69,23	50	33	66,00	57	37	64,91	41	13	31,71	352	238	67,61
Rimavská Sobota	8	6	75,00	14	10	71,43	17	11	64,71	11	7	63,64	11	6	54,55	88	66	75,00
Veľký Krtíš	29	20	68,97	28	6	21,43	28	2	7,14	25	2	8,00	26	4	15,38	170	51	30,00
Zvolen	30	5	16,67	44	6	13,64	45	3	6,67	59	5	8,47	38	3	7,89	340	53	15,59
Žarnovica	32	15	46,88	22	12	54,55	19	14	73,68	32	3	9,38	17	2	11,76	161	69	42,86
Žiar nad Hronom	42	7	16,67	35	3	8,57	46	1	2,17	52	1	1,92	54	1	1,85	271	21	7,75
Spolu za 'Kraj' = Banská Bystrica (13 okresov)																		
Súčet za kraj	367	203		353	162		419	103		421	83		375	53		2528	904	
Podiel kraja na SR	9,69%	9,47%		9,10%	9,64%		9,05%	6,52%		9,70%	8,00%		10,50%	7,52%		9,79%	8,41%	

Tabuľka C 5.7.2 - Udelené pokarhania na II. stupni základných škôl

Kraj	Bratislava																	
	Okres	Piaty ročník			Šiesty ročník			Siedmy ročník			ôsmy ročník			Deviaty ročník			Nultý až deviaty spolu	
		Spolu	Zo SZP	%	Spolu	Zo SZP	%	Spolu	Zo SZP	%	Spolu	Zo SZP	%	Spolu	Zo SZP	%	Spolu	Zo SZP
Bratislava I	14	0	0,00	34	0	0,00	24	0	0,00	17	0	0,00	22	0	0,00	133	0	0,00
Bratislava II	12	1	8,33	41	2	4,88	55	4	7,27	58	3	5,17	36	1	2,78	238	18	7,56
Bratislava III	12	0	0,00	27	0	0,00	19	0	0,00	25	0	0,00	27	0	0,00	142	4	2,82
Bratislava IV	5	0	0,00	11	1	9,09	20	1	5,00	25	0	0,00	20	0	0,00	86	2	2,33
Bratislava V	8	0	0,00	22	0	0,00	22	0	0,00	16	1	6,25	15	0	0,00	93	3	3,23
Malacky	23	4	17,39	40	6	15,00	67	6	8,96	58	3	5,17	23	0	0,00	247	26	10,53
Pezinok	6	0	0,00	22	0	0,00	10	0	0,00	17	0	0,00	3	0	0,00	68	0	0,00
Senec	16	0	0,00	14	1	7,14	10	0	0,00	17	0	0,00	14	0	0,00	80	1	1,25
Spolu za 'Kraj' = Bratislava (8 okresov)																		
Súčet za kraj	96	5		211	10		227	11		233	7		160	1		1087	54	
Podiel kraja na SR	2,53%	0,23%		5,44%	0,60%		4,90%	0,70%		5,37%	0,67%		4,48%	0,14%		4,21%	0,50%	

Tabuľka C 5.7.2 - Udelené pokarhania na II. stupni základných škôl

Kraj	Košice																		
	Okres	Piaty ročník			Šiesty ročník			Siedmy ročník			ôsmy ročník			Deviaty ročník			Nultý až deviaty spolu		
		Spolu	Zo SZP	%	Spolu	Zo SZP	%	Spolu	Zo SZP	%	Spolu	Zo SZP	%	Spolu	Zo SZP	%	Spolu	Zo SZP	%
Gelnica	57	26	45,61	54	27	50,00	29	14	48,28	32	16	50,00	28	11	39,29	410	234	57,07	
Košice I	26	12	46,15	45	7	15,56	55	25	45,45	69	13	18,84	59	7	11,86	290	76	26,21	
Košice II	111	47	42,34	71	41	57,75	59	2	3,39	67	8	11,94	83	9	10,84	487	157	32,24	
Košice III	18	3	16,67	16	4	25,00	36	1	2,78	18	3	16,67	6	1	16,67	100	14	14,00	
Košice IV	57	12	21,05	59	12	20,34	94	21	22,34	66	12	18,18	42	11	26,19	349	73	20,92	
Košice - okolie	229	187	81,66	168	100	59,52	152	83	54,61	144	64	44,44	81	47	58,02	1218	850	69,79	
Michalovce	84	54	64,29	76	49	64,47	102	47	46,08	94	38	40,43	57	27	47,37	604	377	62,42	
Rožňava	49	42	85,71	65	46	70,77	62	33	53,23	110	72	65,45	42	28	66,67	446	305	68,39	
Sobrance	23	19	82,61	40	25	62,50	33	19	57,58	25	11	44,00	7	7	100,00	182	129	70,88	
Spišská Nová Ves	222	185	83,33	227	152	66,96	262	134	51,15	181	90	49,72	105	6	5,71	1773	1270	71,63	
Trebišov	80	58	72,50	65	37	56,92	90	52	57,78	89	45	50,56	64	21	32,81	509	303	59,53	
Spolu za 'Kraj' = Košice (11 okresov)																			
Súčet za kraj	956	645		886	500		974	431		895	372		574	175		6368	3788		
Podiel kraja na SR	25,24%	30,10%		22,85%	29,76%		21,03%	27,30%		20,63%	35,84%		16,06%	24,82%		24,67%	35,24%		

Tabuľka C 5.7.2 - Udelené pokarhania na II. stupni základných škôl

Kraj	Nitra																		
	Okres	Piaty ročník			Šiesty ročník			Siedmy ročník			ôsmy ročník			Deviaty ročník			Nultý až deviaty spolu		
		Spolu	Zo SZP	%	Spolu	Zo SZP	%	Spolu	Zo SZP	%	Spolu	Zo SZP	%	Spolu	Zo SZP	%	Spolu	Zo SZP	%
Komárno	102	17	16,67	147	9	6,12	134	16	11,94	136	7	5,15	107	9	8,41	744	100	13,44	
Levice	61	32	52,46	45	18	40,00	76	38	50,00	82	22	26,83	33	4	12,12	353	157	44,48	
Nitra	67	43	64,18	88	41	46,59	111	29	26,13	74	19	25,68	70	14	20,00	554	255	46,03	
Nové Zámky	58	31	53,45	92	29	31,52	190	47	24,74	198	45	22,73	176	20	11,36	806	230	28,54	
Šaľa	33	19	57,58	10	10	100,00	34	17	50,00	19	6	31,58	49	17	34,69	169	85	50,30	
Topoľčany	26	2	7,69	30	2	6,67	47	1	2,13	53	0	0,00	57	1	1,75	230	7	3,04	
Zlaté Moravce	2	0	0,00	6	0	0,00	10	0	0,00	9	0	0,00	22	0	0,00	57	0	0,00	
Spolu za 'Kraj' = Nitra (7 okresov)																			
Súčet za kraj	349	144		418	109		602	148		571	99		514	65		2913	834		
Podiel kraja na SR	9,22%	6,72%		10,78%	6,49%		13,00%	9,37%		13,16%	9,54%		14,39%	9,22%		11,29%	7,76%		

Tabuľka C 5.7.2 - Udelené pokarhania na II. stupni základných škôl

Kraj	Prešov																		
	Okres	Piaty ročník			Šiesty ročník			Siedmy ročník			ôsmy ročník			Deviaty ročník			Nultý až deviaty spolu		
		Spolu	Zo SZP	%	Spolu	Zo SZP	%	Spolu	Zo SZP	%	Spolu	Zo SZP	%	Spolu	Zo SZP	%	Spolu	Zo SZP	%
Bardejov	96	65	67,71	65	47	72,31	140	65	46,43	86	42	48,84	60	11	18,33	536	315	58,77	
Humenné	35	9	25,71	22	8	36,36	33	6	18,18	24	2	8,33	19	0	0,00	181	45	24,86	
Kežmarok	101	91	90,10	70	58	82,86	147	113	76,87	87	65	74,71	28	8	28,57	551	440	79,85	
Levoča	67	44	65,67	74	58	78,38	79	53	67,09	70	24	34,29	50	17	34,00	391	243	62,15	
Medzilaborce	20	4	20,00	30	7	23,33	27	21	77,78	21	6	28,57	21	2	9,52	166	63	37,95	
Poprad	126	65	51,59	153	71	46,41	168	68	40,48	156	44	28,21	127	26	20,47	974	435	44,66	
Prešov	161	135	83,85	88	58	65,91	135	88	65,19	84	26	30,95	58	3	5,17	670	445	66,42	
Sabinov	475	473	99,58	325	322	99,08	297	282	94,95	113	105	92,92	259	247	95,37	1875	1828	97,49	
Snina	28	9	32,14	21	7	33,33	38	5	13,16	33	6	18,18	58	12	20,69	195	45	23,08	
Stará Ľubovňa	17	7	41,18	52	17	32,69	36	3	8,33	57	8	14,04	32	2	6,25	247	61	24,70	
Stropkov	9	6	66,67	4	0	0,00	7	3	42,86	5	0	0,00	17	4	23,53	42	13	30,95	
Svidník	22	14	63,64	18	18	100,00	20	10	50,00	21	7	33,33	30	15	50,00	125	77	61,60	
Vranov nad Topľou	123	94	76,42	136	95	69,85	79	45	56,96	105	51	48,57	55	15	27,27	623	416	66,77	
Spolu za 'Kraj' = Prešov (13 okresov)																			
Súčet za kraj	1280	1016		1058	766		1206	762		862	386		814	362		6576	4426		
Podiel kraja na SR	33,80%	47,41%		27,29%	45,60%		26,04%	48,26%		19,87%	37,19%		22,78%	51,35%		25,48%	41,18%		

Tabuľka C 5.7.2 - Udelené pokarhania na II. stupni základných škôl

Kraj	Trenčín																		
	Okres	Piaty ročník			Šiesty ročník			Siedmy ročník			ôsmy ročník			Deviaty ročník			Nultý až deviaty spolu		
		Spolu	Zo SZP	%	Spolu	Zo SZP	%	Spolu	Zo SZP	%	Spolu	Zo SZP	%	Spolu	Zo SZP	%	Spolu	Zo SZP	%
Bánovce nad Bebravou	23	3	13,04	26	7	26,92	69	3	4,35	92	8	8,70	89	1	1,12	349	39	11,17	
Ilava	8	0	0,00	11	0	0,00	12	0	0,00	21	0	0,00	6	0	0,00	61	0	0,00	
Myjava	8	3	37,50	16	2	12,50	4	0	0,00	6	0	0,00	6	0	0,00	41	5	12,20	
Nové Mesto nad Váhom	47	12	25,53	30	4	13,33	15	4	26,67	10	2	20,00	10	1	10,00	207	36	17,39	
Partizánske	50	11	22,00	93	13	13,98	75	8	10,67	78	7	8,97	69	1	1,45	426	57	13,38	
Považská Bystrica	18	2	11,11	24	3	12,50	29	1	3,45	29	1	3,45	15	0	0,00	123	10	8,13	
Prievidza	21	0	0,00	41	2	4,88	66	1	1,52	51	1	1,96	41	0	0,00	289	4	1,38	
Púchov	28	0	0,00	16	0	0,00	19	0	0,00	38	0	0,00	22	0	0,00	143	0	0,00	
Trenčín	45	0	0,00	76	1	1,32	82	1	1,22	96	1	1,04	135	2	1,48	486	7	1,44	
Spolu za 'Kraj' = Trenčín (9 okresov)																			
Súčet za kraj	248	31		333	32		371	18		421	20		393	5		2125	158		
Podiel kraja na SR	6,55%	1,45%		8,59%	1,90%		8,01%	1,14%		9,70%	1,93%		11,00%	0,71%		8,23%	1,47%		

Tabuľka C 5.7.2 - Udelené pokarhania na II. stupni základných škôl

Kraj	Trnava																		
	Okres	Piaty ročník			Šiesty ročník			Siedmy ročník			ôsmy ročník			Deviaty ročník			Nultý až deviaty spolu		
		Spolu	Zo SZP	%	Spolu	Zo SZP	%	Spolu	Zo SZP	%	Spolu	Zo SZP	%	Spolu	Zo SZP	%	Spolu	Zo SZP	%
Dunajská Streda	41	8	19,51	48	14	29,17	67	19	28,36	68	14	20,59	34	10	29,41	311	80	25,72	
Galanta	59	9	15,25	83	11	13,25	119	14	11,76	115	9	7,83	76	11	14,47	528	87	16,48	
Hlohovec	6	0	0,00	5	0	0,00	2	0	0,00	11	0	0,00	3	0	0,00	38	0	0,00	
Piešťany	15	0	0,00	30	1	3,33	28	0	0,00	45	4	8,89	35	2	5,71	177	10	5,65	
Senica	68	25	36,76	69	36	52,17	52	22	42,31	64	13	20,31	34	1	2,94	360	138	38,33	
Skalica	51	24	47,06	53	5	9,43	62	16	25,81	75	8	10,67	26	1	3,85	311	63	20,26	
Trnava	2	0	0,00	6	0	0,00	27	2	7,41	38	0	0,00	16	1	6,25	97	4	4,12	
Spolu za 'Kraj' = Trnava (7 okresov)																			
Súčet za kraj	242	66		294	67		357	73		416	48		224	26		1822	382		
Podiel kraja na SR	6,39%	3,08%		7,58%	3,99%		7,71%	4,62%		9,59%	4,62%		6,27%	3,69%		7,06%	3,55%		

Tabuľka C 5.7.2 - Udelené pokarhania na II. stupni základných škôl

Kraj	Žilina																		
	Okres	Piaty ročník			Šiesty ročník			Siedmy ročník			ôsmy ročník			Deviaty ročník			Nultý až deviaty spolu		
		Spolu	Zo SZP	%	Spolu	Zo SZP	%	Spolu	Zo SZP	%	Spolu	Zo SZP	%	Spolu	Zo SZP	%	Spolu	Zo SZP	%
Bytča	2	0	0,00	9	0	0,00	9	0	0,00	14	0	0,00	14	0	0,00	50	0	0,00	
Čadca	25	2	8,00	24	1	4,17	48	1	2,08	63	0	0,00	49	0	0,00	229	4	1,75	
Dolný Kubín	4	1	25,00	14	1	7,14	12	1	8,33	22	1	4,55	37	2	5,41	95	10	10,53	
Kysucké Nové Mesto	9	2	22,22	13	3	23,08	10	3	30,00	11	2	18,18	26	1	3,85	82	14	17,07	
Liptovský Mikuláš	60	16	26,67	59	10	16,95	107	15	14,02	103	0	0,00	74	6	8,11	458	64	13,97	
Martin	43	4	9,30	47	3	6,38	81	1	1,23	106	3	2,83	87	0	0,00	437	31	7,09	
Námestovo	17	1	5,88	32	4	12,50	32	4	12,50	40	1	2,50	55	5	9,09	196	16	8,16	
Ružomberok	11	4	36,36	23	7	30,43	17	4	23,53	35	6	17,14	27	2	7,41	120	30	25,00	
Turčianske Teplice	0	0	0,00	0	0	0,00	0	0	0,00	0	0	0,00	0	0	0,00	0	0	0,00	
Tvrdošín	26	0	0,00	11	0	0,00	29	1	3,45	17	1	5,88	24	1	4,17	124	3	2,42	
Žilina	52	3	5,77	92	5	5,43	130	3	2,31	109	9	8,26	126	1	0,79	601	30	4,99	
Spolu za 'Kraj' = Žilina (11 okresov)																			
Súčet za kraj	249	33		324	34		475	33		520	23		519	18		2392	202		
Podiel kraja na SR	6,58%	1,54%		8,36%	2,02%		10,26%	2,09%		11,98%	2,22%		14,53%	2,55%		9,27%	1,88%		
Súčet za SR	3 787	2 143		3 877	1 680		4 631	1 579		4 339	1 038		3 573	705		25 811	10 748		

Tabuľka C 5.8.1 - Dokončenie povinnej školskej dochádzky na I. stupni základných škôl

Kraj	Banská Bystrica																		
	Okres	Nultý ročník			Prvý ročník			Druhý ročník			Tretí ročník			Štvrtý ročník			Prvý stupeň spolu		
		Spolu	Zo SZP	%	Spolu	Zo SZP	%	Spolu	Zo SZP	%	Spolu	Zo SZP	%	Spolu	Zo SZP	%	Spolu	Zo SZP	%
Banská Bystrica	0	0	0,00	0	0	0,00	0	0	0,00	0	0	0,00	0	0	0,00	0	0	0,00	
Banská Štiavnica	0	0	0,00	0	0	0,00	0	0	0,00	0	0	0,00	0	0	0,00	0	0	0,00	
Brezno	0	0	0,00	0	0	0,00	0	0	0,00	0	0	0,00	0	0	0,00	0	0	0,00	
Detva	0	0	0,00	0	0	0,00	0	0	0,00	0	0	0,00	0	0	0,00	0	0	0,00	
Krupina	0	0	0,00	0	0	0,00	0	0	0,00	0	0	0,00	0	0	0,00	0	0	0,00	
Lučenec	0	0	0,00	0	0	0,00	0	0	0,00	0	0	0,00	0	0	0,00	0	0	0,00	
Poltár	0	0	0,00	0	0	0,00	0	0	0,00	0	0	0,00	0	0	0,00	0	0	0,00	
Revúca	0	0	0,00	0	0	0,00	0	0	0,00	0	0	0,00	0	0	0,00	0	0	0,00	
Rimavská Sobota	0	0	0,00	0	0	0,00	0	0	0,00	1	0	0,00	2	0	0,00	3	0	0,00	
Veľký Krtíš	0	0	0,00	0	0	0,00	0	0	0,00	0	0	0,00	0	0	0,00	0	0	0,00	
Zvolen	0	0	0,00	0	0	0,00	0	0	0,00	0	0	0,00	0	0	0,00	0	0	0,00	
Žarnovica	0	0	0,00	0	0	0,00	0	0	0,00	0	0	0,00	0	0	0,00	0	0	0,00	
Žiar nad Hronom	0	0	0,00	0	0	0,00	0	0	0,00	0	0	0,00	0	0	0,00	0	0	0,00	
Spolu za 'Kraj' = Banská Bystrica (13 okresov)																			
Súčet za kraj	0	0		0	0		0	0		1	0		2	0		3	0		
Podiel kraja na SR	0,00%	0,00%		0,00%	0,00%		0,00%	0,00%		5,26%	0,00%		4,17%	0,00%		4,48%	0,00%		

Tabuľka C 5.8.1 - Dokončenie povinnej školskej dochádzky na I. stupni základných škôl

Kraj	Bratislava																	
Okres	Nultý ročník			Prvý ročník			Druhý ročník			Tretí ročník			Štvrtý ročník			Prvý stupeň spolu		
	Spolu	Zo SZP	%	Spolu	Zo SZP	%	Spolu	Zo SZP	%	Spolu	Zo SZP	%	Spolu	Zo SZP	%	Spolu	Zo SZP	%
Bratislava I	0	0	0,00	0	0	0,00	0	0	0,00	0	0	0,00	0	0	0,00	0	0	0,00
Bratislava II	0	0	0,00	0	0	0,00	0	0	0,00	0	0	0,00	0	0	0,00	0	0	0,00
Bratislava III	0	0	0,00	0	0	0,00	0	0	0,00	0	0	0,00	0	0	0,00	0	0	0,00
Bratislava IV	0	0	0,00	0	0	0,00	0	0	0,00	0	0	0,00	0	0	0,00	0	0	0,00
Bratislava V	0	0	0,00	0	0	0,00	0	0	0,00	0	0	0,00	0	0	0,00	0	0	0,00
Malacky	0	0	0,00	0	0	0,00	0	0	0,00	0	0	0,00	0	0	0,00	0	0	0,00
Pezinok	0	0	0,00	0	0	0,00	0	0	0,00	0	0	0,00	0	0	0,00	0	0	0,00
Senec	0	0	0,00	0	0	0,00	0	0	0,00	0	0	0,00	0	0	0,00	0	0	0,00
Spolu za 'Kraj' = Bratislava (8 okresov)																		
Súčet za kraj	0	0		0	0		0	0		0	0		0	0		0	0	
Podiel kraja na SR	0,00%	0,00%		0,00%	0,00%		0,00%	0,00%		0,00%	0,00%		0,00%	0,00%		0,00%	0,00%	

Tabuľka C 5.8.1 - Dokončenie povinnej školskej dochádzky na I. stupni základných škôl

Kraj	Košice																	
Okres	Nultý ročník			Prvý ročník			Druhý ročník			Tretí ročník			Štvrtý ročník			Prvý stupeň spolu		
	Spolu	Zo SZP	%	Spolu	Zo SZP	%	Spolu	Zo SZP	%	Spolu	Zo SZP	%	Spolu	Zo SZP	%	Spolu	Zo SZP	%
Gelnica	0	0	0,00	0	0	0,00	0	0	0,00	0	0	0,00	0	0	0,00	0	0	0,00
Košice I	0	0	0,00	0	0	0,00	0	0	0,00	0	0	0,00	0	0	0,00	0	0	0,00
Košice II	0	0	0,00	0	0	0,00	0	0	0,00	2	2	100,00	5	5	100,00	7	7	100,00
Košice III	0	0	0,00	0	0	0,00	0	0	0,00	0	0	0,00	0	0	0,00	0	0	0,00
Košice IV	0	0	0,00	0	0	0,00	0	0	0,00	0	0	0,00	0	0	0,00	0	0	0,00
Košice - okolie	0	0	0,00	0	0	0,00	0	0	0,00	8	8	100,00	14	14	100,00	22	22	100,00
Michalovce	0	0	0,00	0	0	0,00	0	0	0,00	1	0	0,00	5	4	80,00	6	4	66,67
Rožňava	0	0	0,00	0	0	0,00	0	0	0,00	0	0	0,00	0	0	0,00	0	0	0,00
Sobrance	0	0	0,00	0	0	0,00	0	0	0,00	0	0	0,00	0	0	0,00	0	0	0,00
Spišská Nová Ves	0	0	0,00	0	0	0,00	0	0	0,00	0	0	0,00	1	1	100,00	1	1	100,00
Trebišov	0	0	0,00	0	0	0,00	0	0	0,00	0	0	0,00	2	2	100,00	2	2	100,00
Spolu za 'Kraj' = Košice (11 okresov)																		
Súčet za kraj	0	0		0	0		0	0		11	10		27	26		38	36	
Podiel kraja na SR	0,00%	0,00%		0,00%	0,00%		0,00%	0,00%		57,89%	66,67%		56,25%	66,67%		56,72%	66,67%	

Tabuľka C 5.8.1 - Dokončenie povinnej školskej dochádzky na I. stupni základných škôl

Kraj	Nitra																	
Okres	Nultý ročník			Prvý ročník			Druhý ročník			Tretí ročník			Štvrtý ročník			Prvý stupeň spolu		
	Spolu	Zo SZP	%	Spolu	Zo SZP	%	Spolu	Zo SZP	%	Spolu	Zo SZP	%	Spolu	Zo SZP	%	Spolu	Zo SZP	%
Komárno	0	0	0,00	0	0	0,00	0	0	0,00	0	0	0,00	0	0	0,00	0	0	0,00
Levice	0	0	0,00	0	0	0,00	0	0	0,00	1	1	100,00	0	0	0,00	1	1	100,00
Nitra	0	0	0,00	0	0	0,00	0	0	0,00	0	0	0,00	2	2	100,00	2	2	100,00
Nové Zámky	0	0	0,00	0	0	0,00	0	0	0,00	0	0	0,00	0	0	0,00	0	0	0,00
Šaľa	0	0	0,00	0	0	0,00	0	0	0,00	0	0	0,00	1	0	0,00	1	0	0,00
Topoľčany	0	0	0,00	0	0	0,00	0	0	0,00	0	0	0,00	0	0	0,00	0	0	0,00
Zlaté Moravce	0	0	0,00	0	0	0,00	0	0	0,00	0	0	0,00	0	0	0,00	0	0	0,00
Spolu za 'Kraj' = Nitra (7 okresov)																		
Súčet za kraj	0	0		0	0		0	0		1	1		3	2		4	3	
Podiel kraja na SR	0,00%	0,00%		0,00%	0,00%		0,00%	0,00%		5,26%	6,67%		6,25%	5,13%		5,97%	5,56%	

Tabuľka C 5.8.1 - Dokončenie povinnej školskej dochádzky na I. stupni základných škôl

Kraj	Prešov																	
Okres	Nultý ročník			Prvý ročník			Druhý ročník			Tretí ročník			Štvrtý ročník			Prvý stupeň spolu		
	Spolu	Zo SZP	%	Spolu	Zo SZP	%	Spolu	Zo SZP	%	Spolu	Zo SZP	%	Spolu	Zo SZP	%	Spolu	Zo SZP	%
Bardejov	0	0	0,00	0	0	0,00	0	0	0,00	0	0	0,00	0	0	0,00	0	0	0,00
Humenné	0	0	0,00	0	0	0,00	0	0	0,00	0	0	0,00	0	0	0,00	0	0	0,00
Kežmarok	0	0	0,00	0	0	0,00	0	0	0,00	0	0	0,00	0	0	0,00	0	0	0,00
Levoča	0	0	0,00	0	0	0,00	0	0	0,00	0	0	0,00	0	0	0,00	0	0	0,00
Medzilaborce	0	0	0,00	0	0	0,00	0	0	0,00	0	0	0,00	1	0	0,00	1	0	0,00
Poprad	0	0	0,00	0	0	0,00	0	0	0,00	0	0	0,00	0	0	0,00	0	0	0,00
Prešov	0	0	0,00	0	0	0,00	0	0	0,00	0	0	0,00	1	0	0,00	1	0	0,00
Sabinov	0	0	0,00	0	0	0,00	0	0	0,00	0	0	0,00	0	0	0,00	0	0	0,00
Snina	0	0	0,00	0	0	0,00	0	0	0,00	0	0	0,00	0	0	0,00	0	0	0,00
Stará Ľubovňa	0	0	0,00	0	0	0,00	0	0	0,00	0	0	0,00	0	0	0,00	0	0	0,00
Stropkov	0	0	0,00	0	0	0,00	0	0	0,00	1	0	0,00	2	2	100,00	3	2	66,67
Svidník	0	0	0,00	0	0	0,00	0	0	0,00	0	0	0,00	1	1	100,00	1	1	100,00
Vranov nad Topľou	0	0	0,00	0	0	0,00	0	0	0,00	1	1	100,00	1	1	100,00	2	2	100,00
Spolu za 'Kraj' = Prešov (13 okresov)																		
Súčet za kraj	0	0		0	0		0	0		2	1		6	4		8	5	
Podiel kraja na SR	0,00%	0,00%		0,00%	0,00%		0,00%	0,00%		10,53%	6,67%		12,50%	10,26%		11,94%	9,26%	

Tabuľka C 5.8.1 - Dokončenie povinnej školskej dochádzky na I. stupni základných škôl

Kraj	Trenčín																	
Okres	Nultý ročník			Prvý ročník			Druhý ročník			Tretí ročník			Štvrtý ročník			Prvý stupeň spolu		
	Spolu	Zo SZP	%	Spolu	Zo SZP	%	Spolu	Zo SZP	%	Spolu	Zo SZP	%	Spolu	Zo SZP	%	Spolu	Zo SZP	%
Bánovce nad Bebravou	0	0	0,00	0	0	0,00	0	0	0,00	0	0	0,00	0	0	0,00	0	0	0,00
Ilava	0	0	0,00	0	0	0,00	0	0	0,00	0	0	0,00	0	0	0,00	0	0	0,00
Myjava	0	0	0,00	0	0	0,00	0	0	0,00	0	0	0,00	0	0	0,00	0	0	0,00
Nové Mesto nad Váhom	0	0	0,00	0	0	0,00	0	0	0,00	3	2	66,67	5	3	60,00	8	5	62,50
Partizánske	0	0	0,00	0	0	0,00	0	0	0,00	0	0	0,00	0	0	0,00	0	0	0,00
Považská Bystrica	0	0	0,00	0	0	0,00	0	0	0,00	0	0	0,00	0	0	0,00	0	0	0,00
Prievidza	0	0	0,00	0	0	0,00	0	0	0,00	0	0	0,00	0	0	0,00	0	0	0,00
Púchov	0	0	0,00	0	0	0,00	0	0	0,00	0	0	0,00	0	0	0,00	0	0	0,00
Trenčín	0	0	0,00	0	0	0,00	0	0	0,00	0	0	0,00	0	0	0,00	0	0	0,00
Spolu za 'Kraj' = Trenčín (9 okresov)																		
Súčet za kraj	0	0		0	0		0	0		3	2		5	3		8	5	
Podiel kraja na SR	0,00%	0,00%		0,00%	0,00%		0,00%	0,00%		15,79%	13,33%		10,42%	7,69%		11,94%	9,26%	

Tabuľka C 5.8.1 - Dokončenie povinnej školskej dochádzky na I. stupni základných škôl

Kraj	Trnava																	
Okres	Nultý ročník			Prvý ročník			Druhý ročník			Tretí ročník			Štvrtý ročník			Prvý stupeň spolu		
	Spolu	Zo SZP	%	Spolu	Zo SZP	%	Spolu	Zo SZP	%	Spolu	Zo SZP	%	Spolu	Zo SZP	%	Spolu	Zo SZP	%
Dunajská Streda	0	0	0,00	0	0	0,00	0	0	0,00	0	0	0,00	0	0	0,00	0	0	0,00
Galanta	0	0	0,00	0	0	0,00	0	0	0,00	0	0	0,00	1	0	0,00	1	0	0,00
Hlohovec	0	0	0,00	0	0	0,00	0	0	0,00	0	0	0,00	0	0	0,00	0	0	0,00
Piešťany	0	0	0,00	0	0	0,00	0	0	0,00	1	1	100,00	0	0	0,00	1	1	100,00
Senica	0	0	0,00	0	0	0,00	0	0	0,00	0	0	0,00	1	1	100,00	1	1	100,00
Skalica	0	0	0,00	0	0	0,00	0	0	0,00	0	0	0,00	0	0	0,00	0	0	0,00
Trnava	0	0	0,00	0	0	0,00	0	0	0,00	0	0	0,00	0	0	0,00	0	0	0,00
Spolu za 'Kraj' = Trnava (7 okresov)																		
Súčet za kraj	0	0		0	0		0	0		1	1		2	1		3	2	
Podiel kraja na SR	0,00%	0,00%		0,00%	0,00%		0,00%	0,00%		5,26%	6,67%		4,17%	2,56%		4,48%	3,70%	

Tabuľka C 5.8.1 - Dokončenie povinnej školskej dochádzky na I. stupni základných škôl

Kraj	Žilina																	
Okres	Nultý ročník			Prvý ročník			Druhý ročník			Tretí ročník			Štvrtý ročník			Prvý stupeň spolu		
	Spolu	Zo SZP	%	Spolu	Zo SZP	%	Spolu	Zo SZP	%	Spolu	Zo SZP	%	Spolu	Zo SZP	%	Spolu	Zo SZP	%
Bytča	0	0	0,00	0	0	0,00	0	0	0,00	0	0	0,00	0	0	0,00	0	0	0,00
Čadca	0	0	0,00	0	0	0,00	0	0	0,00	0	0	0,00	0	0	0,00	0	0	0,00
Dolný Kubín	0	0	0,00	0	0	0,00	0	0	0,00	0	0	0,00	0	0	0,00	0	0	0,00
Kysucké Nové Mesto	0	0	0,00	0	0	0,00	0	0	0,00	0	0	0,00	0	0	0,00	0	0	0,00
Liptovský Mikuláš	0	0	0,00	0	0	0,00	0	0	0,00	0	0	0,00	2	2	100,00	2	2	100,00
Martin	0	0	0,00	0	0	0,00	0	0	0,00	0	0	0,00	1	1	100,00	1	1	100,00
Námestovo	0	0	0,00	0	0	0,00	0	0	0,00	0	0	0,00	0	0	0,00	0	0	0,00
Ružomberok	0	0	0,00	0	0	0,00	0	0	0,00	0	0	0,00	0	0	0,00	0	0	0,00
Turčianske Teplice	0	0	0,00	0	0	0,00	0	0	0,00	0	0	0,00	0	0	0,00	0	0	0,00
Tvrdošín	0	0	0,00	0	0	0,00	0	0	0,00	0	0	0,00	0	0	0,00	0	0	0,00
Žilina	0	0	0,00	0	0	0,00	0	0	0,00	0	0	0,00	0	0	0,00	0	0	0,00
Spolu za 'Kraj' = Žilina (11 okresov)																		
Súčet za kraj	0	0		0	0		0	0		0	0		3	3		3	3	
Podiel kraja na SR	0,00%	0,00%		0,00%	0,00%		0,00%	0,00%		0,00%	0,00%		6,25%	7,69%		4,48%	5,56%	
Súčet za SR	0	0		0	0		0	0		19	15		48	39		67	54	

Tabuľka C 5.8.2 - Dokončenie povinnej školskej dochádzky na II. stupni základných škôl

Kraj	Banská Bystrica																	
Okres	Piaty ročník			Šiesty ročník			Siedmy ročník			ôsmy ročník			Deviaty ročník			Nultý až deviaty spolu		
	Spolu	Zo SZP	%	Spolu	Zo SZP	%	Spolu	Zo SZP	%	Spolu	Zo SZP	%	Spolu	Zo SZP	%	Spolu	Zo SZP	%
Banská Bystrica	1	1	100,00	1	0	0,00	4	1	25,00	8	3	37,50	84	2	2,38	98	7	7,14
Banská Štiavnica	0	0	0,00	0	0	0,00	0	0	0,00	1	0	0,00	0	0	0,00	1	0	0,00
Brezno	2	2	100,00	4	4	100,00	4	4	100,00	6	6	100,00	5	5	100,00	21	21	100,00
Detva	0	0	0,00	0	0	0,00	2	2	100,00	1	1	100,00	5	1	20,00	8	4	50,00
Krupina	0	0	0,00	0	0	0,00	2	1	50,00	2	2	100,00	28	3	10,71	32	6	18,75
Lučenec	1	1	100,00	8	8	100,00	4	4	100,00	7	4	57,14	116	3	2,59	136	20	14,71
Poltár	0	0	0,00	0	0	0,00	0	0	0,00	0	0	0,00	0	0	0,00	0	0	0,00
Revúca	11	11	100,00	14	13	92,86	22	22	100,00	22	20	90,91	11	9	81,82	80	75	93,75
Rimavská Sobota	2	2	100,00	4	4	100,00	15	11	73,33	12	10	83,33	47	26	55,32	83	53	63,86
Veľký Krtíš	0	0	0,00	2	1	50,00	0	0	0,00	0	0	0,00	3	2	66,67	5	3	60,00
Zvolen	0	0	0,00	0	0	0,00	0	0	0,00	2	1	50,00	64	3	4,69	66	4	6,06
Žarnovica	0	0	0,00	2	0	0,00	1	1	100,00	4	0	0,00	47	0	0,00	54	1	1,85
Žiar nad Hronom	0	0	0,00	0	0	0,00	2	1	50,00	0	0	0,00	71	1	1,41	73	2	2,74
Spolu za 'Kraj' = Banská Bystrica (13 okresov)																		
Súčet za kraj	17	17		35	30		56	47		65	47		481	55		657	196	
Podiel kraja na SR	10,63%	11,56%		12,54%	14,35%		14,43%	15,67%		11,78%	12,74%		10,72%	10,36%		11,07%	12,17%	

Tabuľka C 5.8.2 - Dokončenie povinnej školskej dochádzky na II. stupni základných škôl

Kraj	Bratislava																	
Okres	Piaty ročník			Šiesty ročník			Siedmy ročník			ôsmy ročník			Deviaty ročník			Nultý až deviaty spolu		
	Spolu	Zo SZP	%	Spolu	Zo SZP	%	Spolu	Zo SZP	%	Spolu	Zo SZP	%	Spolu	Zo SZP	%	Spolu	Zo SZP	%
Bratislava I	0	0	0,00	0	0	0,00	0	0	0,00	0	0	0,00	0	0	0,00	0	0	0,00
Bratislava II	0	0	0,00	0	0	0,00	2	0	0,00	3	2	66,67	6	0	0,00	11	2	18,18
Bratislava III	0	0	0,00	0	0	0,00	0	0	0,00	0	0	0,00	22	0	0,00	22	0	0,00
Bratislava IV	0	0	0,00	0	0	0,00	0	0	0,00	0	0	0,00	2	0	0,00	2	0	0,00
Bratislava V	0	0	0,00	0	0	0,00	0	0	0,00	0	0	0,00	0	0	0,00	0	0	0,00
Malacky	1	1	100,00	2	0	0,00	0	0	0,00	2	0	0,00	51	0	0,00	56	1	1,79
Pezinok	0	0	0,00	0	0	0,00	0	0	0,00	0	0	0,00	0	0	0,00	0	0	0,00
Senec	0	0	0,00	0	0	0,00	0	0	0,00	0	0	0,00	43	0	0,00	43	0	0,00
Spolu za 'Kraj' = Bratislava (8 okresov)																		
Súčet za kraj	1	1		2	0		2	0		5	2		124	0		134	3	
Podiel kraja na SR	0,63%	0,68%		0,72%	0,00%		0,52%	0,00%		0,91%	0,54%		2,76%	0,00%		2,26%	0,19%	

Tabuľka C 5.8.2 - Dokončenie povinnej školskej dochádzky na II. stupni základných škôl

Kraj	Košice																	
Okres	Piaty ročník			Šiesty ročník			Siedmy ročník			ôsmy ročník			Deviaty ročník			Nultý až deviaty spolu		
	Spolu	Zo SZP	%	Spolu	Zo SZP	%	Spolu	Zo SZP	%	Spolu	Zo SZP	%	Spolu	Zo SZP	%	Spolu	Zo SZP	%
Gelnica	2	2	100,00	3	3	100,00	5	4	80,00	20	20	100,00	55	14	25,45	85	43	50,59
Košice I	0	0	0,00	1	0	0,00	6	4	66,67	11	3	27,27	89	6	6,74	107	13	12,15
Košice II	16	16	100,00	21	18	85,71	14	11	78,57	5	4	80,00	88	11	12,50	151	67	44,37
Košice III	0	0	0,00	0	0	0,00	1	0	0,00	4	0	0,00	5	0	0,00	10	0	0,00
Košice IV	0	0	0,00	1	1	100,00	6	5	83,33	4	4	100,00	86	1	1,16	97	11	11,34
Košice - okolie	27	26	96,30	31	29	93,55	47	37	78,72	54	38	70,37	108	26	24,07	289	178	61,59
Michalovce	8	6	75,00	39	12	30,77	22	16	72,73	29	17	58,62	168	26	15,48	272	81	29,78
Rožňava	6	5	83,33	0	0	0,00	8	8	100,00	11	7	63,64	131	32	24,43	156	52	33,33
Sobrance	1	1	100,00	1	1	100,00	0	0	0,00	3	2	66,67	11	1	9,09	16	5	31,25
Spišská Nová Ves	1	1	100,00	3	3	100,00	7	7	100,00	10	6	60,00	39	28	71,79	61	46	75,41
Trebišov	10	8	80,00	15	11	73,33	13	12	92,31	37	29	78,38	176	38	21,59	253	100	39,53
Spolu za 'Kraj' = Košice (11 okresov)																		
Súčet za kraj	71	65		115	78		129	104		188	130		956	183		1497	596	
Podiel kraja na SR	44,38%	44,22%		41,22%	37,32%		33,25%	34,67%		34,06%	35,23%		21,31%	34,46%		25,23%	37,02%	

Tabuľka C 5.8.2 - Dokončenie povinnej školskej dochádzky na II. stupni základných škôl

Kraj	Nitra																	
Okres	Piaty ročník			Šiesty ročník			Siedmy ročník			ôsmy ročník			Deviaty ročník			Nultý až deviaty spolu		
	Spolu	Zo SZP	%	Spolu	Zo SZP	%	Spolu	Zo SZP	%	Spolu	Zo SZP	%	Spolu	Zo SZP	%	Spolu	Zo SZP	%
Komárno	4	2	50,00	0	0	0,00	3	1	33,33	4	0	0,00	10	0	0,00	21	3	14,29
Levice	3	3	100,00	4	4	100,00	7	6	85,71	2	1	50,00	114	13	11,40	131	28	21,37
Nitra	9	8	88,89	7	6	85,71	7	3	42,86	10	9	90,00	34	4	11,76	69	32	46,38
Nové Zámky	2	2	100,00	5	3	60,00	2	0	0,00	9	5	55,56	246	11	4,47	264	21	7,95
Šaľa	0	0	0,00	1	1	100,00	0	0	0,00	4	0	0,00	146	9	6,16	152	10	6,58
Topoľčany	0	0	0,00	0	0	0,00	0	0	0,00	4	1	25,00	28	0	0,00	32	1	3,13
Zlaté Moravce	0	0	0,00	0	0	0,00	0	0	0,00	0	0	0,00	3	0	0,00	3	0	0,00
Spolu za 'Kraj' = Nitra (7 okresov)																		
Súčet za kraj	18	15		17	14		19	10		33	16		581	37		672	95	
Podiel kraja na SR	11,25%	10,20%		6,09%	6,70%		4,90%	3,33%		5,98%	4,34%		12,95%	6,97%		11,33%	5,90%	

Tabuľka C 5.8.2 - Dokončenie povinnej školskej dochádzky na II. stupni základných škôl

Kraj	Prešov																	
Okres	Piaty ročník			Šiesty ročník			Siedmy ročník			ôsmy ročník			Deviaty ročník			Nultý až deviaty spolu		
	Spolu	Zo SZP	%	Spolu	Zo SZP	%	Spolu	Zo SZP	%	Spolu	Zo SZP	%	Spolu	Zo SZP	%	Spolu	Zo SZP	%
Bardejov	0	0	0,00	0	0	0,00	14	14	100,00	22	22	100,00	281	26	9,25	317	62	19,56
Humenné	3	2	66,67	4	4	100,00	1	1	100,00	5	2	40,00	121	4	3,31	134	13	9,70
Kežmarok	9	9	100,00	11	10	90,91	35	34	97,14	52	45	86,54	156	11	7,05	263	109	41,44
Levoča	3	3	100,00	1	1	100,00	2	2	100,00	9	7	77,78	37	7	18,92	52	20	38,46
Medzilaborce	1	1	100,00	3	3	100,00	7	7	100,00	7	7	100,00	55	3	5,45	74	21	28,38
Poprad	10	8	80,00	10	8	80,00	16	11	68,75	28	17	60,71	151	35	23,18	215	79	36,74
Prešov	8	8	100,00	10	10	100,00	22	19	86,36	17	15	88,24	60	10	16,67	118	62	52,54
Sabinov	3	3	100,00	7	7	100,00	5	5	100,00	13	12	92,31	131	35	26,72	159	62	38,99
Snina	0	0	0,00	3	1	33,33	2	0	0,00	1	1	100,00	18	3	16,67	24	5	20,83
Stará Ľubovňa	0	0	0,00	5	4	80,00	1	1	100,00	2	2	100,00	40	1	2,50	48	8	16,67
Stropkov	0	0	0,00	2	2	100,00	3	3	100,00	3	3	100,00	48	1	2,08	59	11	18,64
Svidník	0	0	0,00	3	2	66,67	0	0	0,00	1	1	100,00	19	16	84,21	24	20	83,33
Vranov nad Topľou	8	7	87,50	29	23	79,31	31	20	64,52	33	17	51,52	169	68	40,24	272	137	50,37
Spolu za 'Kraj' = Prešov (13 okresov)																		
Súčet za kraj	45	41		88	75		139	117		193	151		1286	220		1759	609	
Podiel kraja na SR	28,13%	27,89%		31,54%	35,89%		35,82%	39,00%		34,96%	40,92%		28,66%	41,43%		29,65%	37,83%	

Tabuľka C 5.8.2 - Dokončenie povinnej školskej dochádzky na II. stupni základných škôl

Kraj	Trenčín																	
Okres	Piaty ročník			Šiesty ročník			Siedmy ročník			ôsmy ročník			Deviaty ročník			Nultý až deviaty spolu		
	Spolu	Zo SZP	%	Spolu	Zo SZP	%	Spolu	Zo SZP	%	Spolu	Zo SZP	%	Spolu	Zo SZP	%	Spolu	Zo SZP	%
Bánovce nad Bebravou	0	0	0,00	0	0	0,00	0	0	0,00	1	1	100,00	89	3	3,37	90	4	4,44
Ilava	0	0	0,00	0	0	0,00	0	0	0,00	0	0	0,00	1	1	100,00	1	1	100,00
Myjava	0	0	0,00	0	0	0,00	0	0	0,00	0	0	0,00	2	0	0,00	2	0	0,00
Nové Mesto nad Váhom	2	2	100,00	3	2	66,67	5	3	60,00	3	3	100,00	101	12	11,88	122	27	22,13
Partizánske	0	0	0,00	0	0	0,00	1	1	100,00	3	1	33,33	4	0	0,00	8	2	25,00
Považská Bystrica	0	0	0,00	0	0	0,00	0	0	0,00	1	0	0,00	37	1	2,70	38	1	2,63
Prievidza	0	0	0,00	0	0	0,00	1	0	0,00	2	0	0,00	17	0	0,00	20	0	0,00
Púchov	0	0	0,00	0	0	0,00	1	0	0,00	0	0	0,00	6	0	0,00	7	0	0,00
Trenčín	0	0	0,00	0	0	0,00	2	0	0,00	2	0	0,00	59	0	0,00	63	0	0,00
Spolu za 'Kraj' = Trenčín (9 okresov)																		
Súčet za kraj	2	2		3	2		10	4		12	5		316	17		351	35	
Podiel kraja na SR	1,25%	1,36%		1,08%	0,96%		2,58%	1,33%		2,17%	1,36%		7,04%	3,20%		5,92%	2,17%	

Tabuľka C 5.8.2 - Dokončenie povinnej školskej dochádzky na II. stupni základných škôl

Kraj	Trnava																	
Okres	Piaty ročník			Šiesty ročník			Siedmy ročník			ôsmy ročník			Deviaty ročník			Nultý až deviaty spolu		
	Spolu	Zo SZP	%	Spolu	Zo SZP	%	Spolu	Zo SZP	%	Spolu	Zo SZP	%	Spolu	Zo SZP	%	Spolu	Zo SZP	%
Dunajská Streda	0	0	0,00	4	0	0,00	6	1	16,67	6	4	66,67	142	4	2,82	158	9	5,70
Galanta	2	2	100,00	1	0	0,00	7	5	71,43	10	4	40,00	257	4	1,56	278	15	5,40
Hlohovec	0	0	0,00	0	0	0,00	0	0	0,00	0	0	0,00	1	0	0,00	1	0	0,00
Piešťany	0	0	0,00	1	0	0,00	0	0	0,00	0	0	0,00	105	0	0,00	107	1	0,93
Senica	1	1	100,00	5	4	80,00	2	2	100,00	6	3	50,00	2	1	50,00	17	12	70,59
Skalica	0	0	0,00	0	0	0,00	3	1	33,33	2	0	0,00	10	0	0,00	15	1	6,67
Trnava	0	0	0,00	1	0	0,00	2	0	0,00	4	0	0,00	28	1	3,57	35	1	2,86
Spolu za 'Kraj' = Trnava (7 okresov)																		
Súčet za kraj	3	3		12	4		20	9		28	11		545	10		611	39	
Podiel kraja na SR	1,88%	2,04%		4,30%	1,91%		5,15%	3,00%		5,07%	2,98%		12,15%	1,88%		10,30%	2,42%	

Tabuľka C 5.8.2 - Dokončenie povinnej školskej dochádzky na II. stupni základných škôl

Kraj	Žilina																	
Okres	Piaty ročník			Šiesty ročník			Siedmy ročník			ôsmy ročník			Deviaty ročník			Nultý až deviaty spolu		
	Spolu	Zo SZP	%	Spolu	Zo SZP	%	Spolu	Zo SZP	%	Spolu	Zo SZP	%	Spolu	Zo SZP	%	Spolu	Zo SZP	%
Bytča	0	0	0,00	0	0	0,00	0	0	0,00	0	0	0,00	0	0	0,00	0	0	0,00
Čadca	0	0	0,00	1	1	100,00	1	1	100,00	2	0	0,00	30	0	0,00	34	2	5,88
Dolný Kubín	0	0	0,00	0	0	0,00	0	0	0,00	0	0	0,00	4	1	25,00	4	1	25,00
Kysucké Nové Mesto	0	0	0,00	0	0	0,00	0	0	0,00	2	2	100,00	20	3	15,00	22	5	22,73
Liptovský Mikuláš	1	1	100,00	5	4	80,00	5	5	100,00	0	0	0,00	19	4	21,05	32	16	50,00
Martin	2	2	100,00	0	0	0,00	1	0	0,00	7	3	42,86	62	0	0,00	73	6	8,22
Námestovo	0	0	0,00	1	1	100,00	5	3	60,00	11	0	0,00	49	0	0,00	66	4	6,06
Ružomberok	0	0	0,00	0	0	0,00	0	0	0,00	0	0	0,00	1	0	0,00	1	0	0,00
Turčianske Teplice	0	0	0,00	0	0	0,00	0	0	0,00	0	0	0,00	0	0	0,00	0	0	0,00
Tvrdošín	0	0	0,00	0	0	0,00	0	0	0,00	2	0	0,00	8	1	12,50	10	1	10,00
Žilina	0	0	0,00	0	0	0,00	1	0	0,00	4	2	50,00	5	0	0,00	10	2	20,00
Spolu za 'Kraj' = Žilina (11 okresov)																		
Súčet za kraj	3	3		7	6		13	9		28	7		198	9		252	37	
Podiel kraja na SR	1,88%	2,04%		2,51%	2,87%		3,35%	3,00%		5,07%	1,90%		4,41%	1,69%		4,25%	2,30%	
Súčet za SR	160	147		279	209		388	300		552	369		4 487	531		5 933	1 610	

Tabuľka C 5.9.1 - Integrovaní žiaci na I. stupni základných škôl

Kraj	Banská Bystrica														
Okres	Prvý ročník			Druhý ročník			Tretí ročník			Štvrtý ročník			Prvý stupeň spolu		
	Spolu	Zo SZP	%	Spolu	Zo SZP	%	Spolu	Zo SZP	%	Spolu	Zo SZP	%	Spolu	Zo SZP	%
Banská Bystrica	2	1	50,00	6	1	16,67	7	1	14,29	12	1	8,33	27	4	14,81
Banská Štiavnica	0	0	0,00	0	0	0,00	0	0	0,00	2	1	50,00	2	1	50,00
Brezno	2	1	50,00	2	1	50,00	3	2	66,67	5	5	100,00	12	9	75,00
Detva	1	0	0,00	1	0	0,00	2	1	50,00	1	0	0,00	5	1	20,00
Krupina	0	0	0,00	0	0	0,00	0	0	0,00	1	0	0,00	1	0	0,00
Lučenec	2	1	50,00	10	7	70,00	9	3	33,33	7	1	14,29	28	12	42,86
Poltár	2	1	50,00	4	3	75,00	4	1	25,00	10	4	40,00	20	9	45,00
Revúca	6	5	83,33	14	7	50,00	11	9	81,82	11	7	63,64	42	28	66,67
Rimavská Sobota	6	5	83,33	11	8	72,73	17	10	58,82	7	4	57,14	41	27	65,85
Veľký Krtíš	1	1	100,00	2	0	0,00	1	0	0,00	1	0	0,00	5	1	20,00
Zvolen	6	1	16,67	10	5	50,00	15	5	33,33	16	6	37,50	47	17	36,17
Žarnovica	0	0	0,00	0	0	0,00	3	2	66,67	0	0	0,00	3	2	66,67
Žiar nad Hronom	0	0	0,00	1	0	0,00	4	0	0,00	1	1	100,00	6	1	16,67
Spolu za 'Kraj' = Banská Bystrica (13 okresov)															
Súčet	28	16		61	32		76	34		74	30		239	112	
Podiel kraja na SR	6,64%	6,93%		7,85%	7,34%		8,15%	7,17%		7,46%	6,41%		7,61%	6,90%	

Tabuľka C 5.9.1 - Integrovaní žiaci na I. stupni základných škôl

Kraj	Bratislava															
	Okres	Prvý ročník			Druhý ročník			Tretí ročník			Štvrtý ročník			Prvý stupeň spolu		
		Spolu	Zo SZP	%	Spolu	Zo SZP	%	Spolu	Zo SZP	%	Spolu	Zo SZP	%	Spolu	Zo SZP	%
Bratislava I	2	0	0,00	0	0	0,00	0	0	0,00	2	0	0,00	4	0	0,00	
Bratislava II	5	1	20,00	15	2	13,33	9	2	22,22	21	1	4,76	50	6	12,00	
Bratislava III	0	0	0,00	1	0	0,00	6	0	0,00	11	0	0,00	18	0	0,00	
Bratislava IV	2	1	50,00	0	0	0,00	2	0	0,00	0	0	0,00	4	1	25,00	
Bratislava V	0	0	0,00	0	0	0,00	0	0	0,00	0	0	0,00	0	0	0,00	
Malacky	1	0	0,00	1	0	0,00	1	0	0,00	0	0	0,00	3	0	0,00	
Pezinok	0	0	0,00	0	0	0,00	6	0	0,00	0	0	0,00	6	0	0,00	
Senec	0	0	0,00	0	0	0,00	2	0	0,00	0	0	0,00	2	0	0,00	
Spolu za 'Kraj' = Bratislava (8 okresov)																
Súčet	10	2		17	2		26	2		34	1		87	7		
Podiel kraja na SR	2,37%	0,87%		2,19%	0,46%		2,79%	0,42%		3,43%	0,21%		2,77%	0,43%		

Tabuľka C 5.9.1 - Integrovaní žiaci na I. stupni základných škôl

Kraj	Košice															
Okres	Prvý ročník			Druhý ročník			Tretí ročník			Štvrtý ročník			Prvý stupeň spolu			
	Spolu	Zo SZP	%	Spolu	Zo SZP	%	Spolu	Zo SZP	%	Spolu	Zo SZP	%	Spolu	Zo SZP	%	
Gelnica	8	4	50,00	3	1	33,33	4	0	0,00	6	3	50,00	21	8	38,10	
Košice - okolie	23	15	65,22	59	54	91,53	71	58	81,69	39	32	82,05	192	159	82,81	
Košice I	7	1	14,29	19	5	26,32	29	9	31,03	34	4	11,76	89	19	21,35	
Košice II	6	0	0,00	5	1	20,00	11	0	0,00	19	3	15,79	41	4	9,76	
Košice III	3	1	33,33	1	0	0,00	2	0	0,00	5	2	40,00	11	3	27,27	
Košice IV	11	5	45,45	8	5	62,50	10	4	40,00	14	6	42,86	43	20	46,51	
Michalovce	25	24	96,00	34	25	73,53	31	22	70,97	49	43	87,76	139	114	82,01	
Rožňava	8	6	75,00	31	26	83,87	45	35	77,78	24	12	50,00	113	84	74,34	
Sobrance	1	0	0,00	4	2	50,00	9	7	77,78	9	9	100,00	23	18	78,26	
Spišská Nová Ves	9	6	66,67	25	16	64,00	43	24	55,81	37	21	56,76	115	68	59,13	
Trebišov	16	7	43,75	53	31	58,49	53	34	64,15	43	23	53,49	165	95	57,58	
Spolu za 'Kraj' = Košice (11 okresov)																
Súčet	117	69		242	166		308	193		279	158		952	592		
Podiel kraja na SR	27,73%	29,87%		31,15%	38,07%		33,01%	40,72%		28,13%	33,76%		30,33%	36,48%		

Tabuľka C 5.9.1 - Integrovaní žiaci na I. stupni základných škôl

Kraj	Nitra															
Okres	Prvý ročník			Druhý ročník			Tretí ročník			Štvrtý ročník			Prvý stupeň spolu			
	Spolu	Zo SZP	%	Spolu	Zo SZP	%	Spolu	Zo SZP	%	Spolu	Zo SZP	%	Spolu	Zo SZP	%	
Komárno	4	1	25,00	8	1	12,50	11	2	18,18	5	0	0,00	28	4	14,29	
Levice	16	15	93,75	19	11	57,89	14	7	50,00	26	21	80,77	75	54	72,00	
Nitra	5	2	40,00	6	3	50,00	14	2	14,29	19	3	15,79	44	10	22,73	
Nové Zámky	2	0	0,00	14	2	14,29	15	2	13,33	27	4	14,81	58	8	13,79	
Šaľa	10	9	90,00	13	8	61,54	3	0	0,00	2	1	50,00	28	18	64,29	
Topoľčany	3	0	0,00	4	1	25,00	5	0	0,00	7	0	0,00	19	1	5,26	
Zlaté Moravce	1	0	0,00	0	0	0,00	0	0	0,00	2	1	50,00	3	1	33,33	
Spolu za 'Kraj' = Nitra (7 okresov)																
Súčet	41	27		64	26		62	13		88	30		255	96		
Podiel kraja na SR	9,72%	11,69%		8,24%	5,96%		6,65%	2,74%		8,87%	6,41%		8,12%	5,91%		

Tabuľka C 5.9.1 - Integrovaní žiaci na I. stupni základných škôl

Kraj	Prešov															
Okres	Prvý ročník			Druhý ročník			Tretí ročník			Štvrtý ročník			Prvý stupeň spolu			
	Spolu	Zo SZP	%	Spolu	Zo SZP	%	Spolu	Zo SZP	%	Spolu	Zo SZP	%	Spolu	Zo SZP	%	
Bardejov	21	10	47,62	38	33	86,84	49	37	75,51	70	54	77,14	186	142	76,34	
Humenné	2	1	50,00	10	4	40,00	13	9	69,23	13	5	38,46	38	19	50,00	
Kežmarok	14	11	78,57	27	21	77,78	32	21	65,63	21	13	61,90	94	66	70,21	
Levoča	5	4	80,00	10	6	60,00	14	14	100,00	7	6	85,71	36	30	83,33	
Medzilaborce	14	14	100,00	6	6	100,00	3	3	100,00	12	10	83,33	35	33	94,29	
Poprad	41	33	80,49	67	53	79,10	64	47	73,44	86	55	63,95	258	188	72,87	
Prešov	44	9	20,45	52	11	21,15	75	10	13,33	70	21	30,00	242	51	21,07	
Sabinov	5	5	100,00	15	11	73,33	10	8	80,00	11	7	63,64	41	31	75,61	
Snina	5	5	100,00	7	2	28,57	4	2	50,00	11	3	27,27	27	12	44,44	
Stará Ľubovňa	6	4	66,67	20	12	60,00	18	7	38,89	16	9	56,25	60	32	53,33	
Stropkov	0	0	0,00	8	7	87,50	20	18	90,00	23	20	86,96	51	45	88,24	
Svidník	14	7	50,00	10	6	60,00	8	4	50,00	6	5	83,33	38	22	57,89	
Vranov nad Topľou	12	10	83,33	33	29	87,88	35	30	85,71	20	18	90,00	100	87	87,00	
Spolu za 'Kraj' = Prešov (13 okresov)																
Súčet	183	113		303	201		345	210		366	226		1206	758		
Podiel kraja na SR	43,36%	48,92%		39,00%	46,10%		36,98%	44,30%		36,90%	48,29%		38,42%	46,70%		

Tabuľka C 5.9.1 - Integrovaní žiaci na I. stupni základných škôl

Kraj	Trenčín														
Okres	Prvý ročník			Druhý ročník			Tretí ročník			Štvrtý ročník			Prvý stupeň spolu		
	Spolu	Zo SZP	%	Spolu	Zo SZP	%	Spolu	Zo SZP	%	Spolu	Zo SZP	%	Spolu	Zo SZP	%
Bánovce nad Bebravou	2	0	0,00	1	1	100,00	7	1	14,29	4	0	0,00	14	2	14,29
Ilava	3	1	33,33	1	0	0,00	5	0	0,00	5	1	20,00	14	2	14,29
Myjava	0	0	0,00	5	1	20,00	3	0	0,00	5	0	0,00	13	1	7,69
Nové Mesto nad Váhom	5	0	0,00	4	0	0,00	9	5	55,56	6	4	66,67	24	9	37,50
Partizánske	1	0	0,00	3	0	0,00	9	4	44,44	8	3	37,50	21	7	33,33
Považská Bystrica	2	0	0,00	3	0	0,00	4	1	25,00	4	0	0,00	13	1	7,69
Prievidza	0	0	0,00	3	0	0,00	2	0	0,00	8	0	0,00	13	0	0,00
Púchov	1	0	0,00	2	0	0,00	1	0	0,00	2	0	0,00	6	0	0,00
Trenčín	1	0	0,00	4	0	0,00	2	0	0,00	5	0	0,00	12	0	0,00
Spolu za 'Kraj' = Trenčín (9 okresov)															
Súčet	15	1		26	2		42	11		47	8		130	22	
Podiel kraja na SR	3,55%	0,43%		3,35%	0,46%		4,50%	2,32%		4,74%	1,71%		4,14%	1,36%	

Tabuľka C 5.9.1 - Integrovaní žiaci na I. stupni základných škôl

Kraj	Trnava																
Okres	Prvý ročník			Druhý ročník			Tretí ročník			Štvrtý ročník			Prvý stupeň spolu				
	Spolu	Zo SZP	%	Spolu	Zo SZP	%	Spolu	Zo SZP	%	Spolu	Zo SZP	%	Spolu	Zo SZP	%		
Dunajská Streda	4	0	0,00	6	1	16,67	11	3	27,27	14	6	42,86	35	10	28,57		
Galanta	3	1	33,33	9	1	11,11	12	3	25,00	18	3	16,67	42	8	19,05		
Hlohovec	0	0	0,00	4	0	0,00	5	0	0,00	6	0	0,00	15	0	0,00		
Piešťany	2	1	50,00	9	3	33,33	0	0	0,00	4	0	0,00	15	4	26,67		
Senica	1	0	0,00	3	0	0,00	2	1	50,00	0	0	0,00	6	1	16,67		
Skalica	1	0	0,00	6	1	16,67	6	0	0,00	9	1	11,11	22	2	9,09		
Trnava	2	0	0,00	2	0	0,00	1	0	0,00	3	0	0,00	8	0	0,00		
Spolu za 'Kraj' = Trnava (7 okresov)																	
Súčet	13	2		39	6		37	7		54	10		143	25			
Podiel kraja na SR	3,08%	0,87%		5,02%	1,38%		3,97%	1,48%		5,44%	2,14%		4,56%	1,54%			

Tabuľka C 5.9.1 - Integrovaní žiaci na I. stupni základných škôl

Kraj	Žilina															
Okres	Prvý ročník			Druhý ročník			Tretí ročník			Štvrtý ročník			Prvý stupeň spolu			
	Spolu	Zo SZP	%	Spolu	Zo SZP	%	Spolu	Zo SZP	%	Spolu	Zo SZP	%	Spolu	Zo SZP	%	
Bytča	0	0	0,00	0	0	0,00	1	0	0,00	1	0	0,00	2	0	0,00	
Čadca	0	0	0,00	0	0	0,00	8	0	0,00	6	0	0,00	14	0	0,00	
Dolný Kubín	2	0	0,00	2	0	0,00	3	0	0,00	3	0	0,00	10	0	0,00	
Kysucké Nové Mesto	1	0	0,00	1	0	0,00	1	0	0,00	2	0	0,00	5	0	0,00	
Liptovský Mikuláš	7	0	0,00	10	0	0,00	9	0	0,00	10	1	10,00	36	1	2,78	
Martin	1	0	0,00	2	0	0,00	2	0	0,00	5	0	0,00	10	0	0,00	
Námestovo	0	0	0,00	2	0	0,00	4	0	0,00	2	0	0,00	8	0	0,00	
Ružomberok	1	0	0,00	2	0	0,00	0	0	0,00	2	0	0,00	5	0	0,00	
Turčianske Teplice	0	0	0,00	0	0	0,00	0	0	0,00	0	0	0,00	0	0	0,00	
Tvrdošín	2	0	0,00	2	0	0,00	2	0	0,00	6	0	0,00	12	0	0,00	
Žilina	1	1	100,00	4	1	25,00	7	4	57,14	13	4	30,77	25	10	40,00	
Spolu za 'Kraj' = Žilina (11 okresov)																
Súčet	15	1		25	1		37	4		50	5		127	11		
Podiel kraja na SR	3,55%	0,43%		3,22%	0,23%		3,97%	0,84%		5,04%	1,07%		4,05%	0,68%		
Súčet za SR	422	231		777	436		933	474		992	468		3139	1623		

Tabuľka C 5.9.2 - Integrovaní žiaci na II. stupni základných škôl

Kraj	Banská Bystrica																	
	Okres	Piaty ročník			Šiesty ročník			Siedmy ročník			ôsmy ročník			Deviaty ročník			Ročníky 0 až 9 spolu	
		Spolu	Zo SZP	%	Spolu	Zo SZP	%	Spolu	Zo SZP	%	Spolu	Zo SZP	%	Spolu	Zo SZP	%	Spolu	Zo SZP
Banská Bystrica	8	3	37,50	10	2	20,00	13	2	15,38	3	0	0,00	7	0	0,00	68	11	16,18
Banská Štiavnica	1	1	100,00	1	0	0,00	0	0	0,00	0	0	0,00	0	0	0,00	4	2	50,00
Brezno	3	2	66,67	5	5	100,00	3	1	33,33	3	1	33,33	5	3	60,00	31	21	67,74
Detva	1	0	0,00	3	0	0,00	2	0	0,00	1	0	0,00	1	0	0,00	13	1	7,69
Krupina	2	1	50,00	2	0	0,00	3	0	0,00	0	0	0,00	3	0	0,00	11	1	9,09
Lučenec	10	2	20,00	0	0	0,00	3	0	0,00	2	0	0,00	1	0	0,00	44	14	31,82
Poltár	11	6	54,55	18	9	50,00	15	5	33,33	4	2	50,00	4	0	0,00	72	31	43,06
Revúca	6	1	16,67	13	7	53,85	1	0	0,00	4	2	50,00	1	0	0,00	67	38	56,72
Rimavská Sobota	8	6	75,00	5	3	60,00	6	5	83,33	2	1	50,00	3	2	66,67	65	44	67,69
Veľký Krtíš	1	1	100,00	2	1	50,00	2	1	50,00	3	1	33,33	1	1	100,00	14	6	42,86
Zvolen	2	0	0,00	11	2	18,18	11	3	27,27	6	2	33,33	6	1	16,67	83	25	30,12
Žarnovica	2	0	0,00	0	0	0,00	0	0	0,00	0	0	0,00	0	0	0,00	5	2	40,00
Žiar nad Hronom	3	0	0,00	3	0	0,00	2	0	0,00	2	0	0,00	7	0	0,00	23	1	4,35
Spolu za 'Kraj' = Banská Bystrica (13 okresov)																		
Súčet za kraj	58	23		73	29		61	17		30	9		39	7		500	197	
Podiel kraja na SR	5,90%	5,49%		7,70%	8,17%		6,90%	6,32%		4,27%	5,03%		6,41%	4,73%		6,88%	6,58%	

Tabuľka C 5.9.2 - Integrovaní žiaci na II. stupni základných škôl

Kraj	Bratislava																		
	Okres	Piaty ročník			Šiesty ročník			Siedmy ročník			ôsmy ročník			Deviaty ročník			Ročníky 0 až 9 spolu		
		Spolu	Zo SZP	%	Spolu	Zo SZP	%	Spolu	Zo SZP	%	Spolu	Zo SZP	%	Spolu	Zo SZP	%	Spolu	Zo SZP	%
Bratislava I	0	0	0,00	0	0	0,00	0	0	0,00	0	0	0,00	0	0	0,00	4	0	0,00	
Bratislava II	17	0	0,00	18	1	5,56	13	0	0,00	14	1	7,14	21	0	0,00	133	8	6,02	
Bratislava III	5	0	0,00	10	0	0,00	9	0	0,00	2	0	0,00	4	0	0,00	48	0	0,00	
Bratislava IV	7	0	0,00	1	0	0,00	4	0	0,00	3	0	0,00	1	0	0,00	20	1	5,00	
Bratislava V	0	0	0,00	1	0	0,00	1	0	0,00	2	0	0,00	2	0	0,00	6	0	0,00	
Malacky	1	0	0,00	4	0	0,00	0	0	0,00	2	0	0,00	2	0	0,00	12	0	0,00	
Pezinok	4	0	0,00	0	0	0,00	1	0	0,00	1	0	0,00	2	0	0,00	14	0	0,00	
Senec	0	0	0,00	0	0	0,00	0	0	0,00	0	0	0,00	0	0	0,00	2	0	0,00	
Spolu za 'Kraj' = Bratislava (8 okresov)																			
Súčet za kraj	34	0		34	1		28	0		24	1		32	0		239	9		
Podiel kraja na SR	3,46%	0,00%		3,59%	0,28%		3,17%	0,00%		3,42%	0,56%		5,26%	0,00%		3,29%	0,30%		

Tabuľka C 5.9.2 - Integrovaní žiaci na II. stupni základných škôl

Kraj	Košice																		
	Okres	Piaty ročník			Šiesty ročník			Siedmy ročník			ôsmy ročník			Deviaty ročník			Ročníky 0 až 9 spolu		
		Spolu	Zo SZP	%	Spolu	Zo SZP	%	Spolu	Zo SZP	%	Spolu	Zo SZP	%	Spolu	Zo SZP	%	Spolu	Zo SZP	%
Gelnica	12	2	16,67	13	2	15,38	12	0	0,00	5	0	0,00	5	0	0,00	68	12	17,65	
Košice - okolie	53	41	77,36	41	22	53,66	27	20	74,07	23	13	56,52	10	3	30,00	346	258	74,57	
Košice I	33	9	27,27	40	6	15,00	46	16	34,78	42	7	16,67	24	1	4,17	274	58	21,17	
Košice II	21	7	33,33	12	2	16,67	19	0	0,00	9	1	11,11	11	0	0,00	113	14	12,39	
Košice III	8	3	37,50	9	6	66,67	5	1	20,00	8	2	25,00	2	1	50,00	43	16	37,21	
Košice IV	12	5	41,67	10	5	50,00	8	1	12,50	16	6	37,50	14	2	14,29	103	39	37,86	
Michalovce	22	13	59,09	22	12	54,55	27	10	37,04	13	2	15,38	6	2	33,33	229	153	66,81	
Rožňava	41	27	65,85	32	21	65,63	26	6	23,08	19	14	73,68	13	7	53,85	244	159	65,16	
Sobrance	6	4	66,67	6	6	100,00	4	2	50,00	5	3	60,00	3	1	33,33	47	34	72,34	
Spišská Nová Ves	56	25	44,64	32	9	28,13	32	7	21,88	28	8	28,57	68	48	70,59	331	165	49,85	
Trebišov	61	38	62,30	37	18	48,65	35	21	60,00	37	16	43,24	22	8	36,36	357	196	54,90	
Spolu za 'Kraj' = Košice (11 okresov)																			
Súčet za kraj	325	174		254	109		241	84		205	72		178	73		2155	1104		
Podiel kraja na SR	33,06%	41,53%		26,79%	30,70%		27,26%	31,23%		29,20%	40,22%		29,28%	49,32%		29,67%	36,89%		

Tabuľka C 5.9.2 - Integrovaní žiaci na II. stupni základných škôl

Kraj	Nitra																		
	Okres	Piaty ročník			Šiesty ročník			Siedmy ročník			ôsmy ročník			Deviaty ročník			Ročníky 0 až 9 spolu		
		Spolu	Zo SZP	%	Spolu	Zo SZP	%	Spolu	Zo SZP	%	Spolu	Zo SZP	%	Spolu	Zo SZP	%	Spolu	Zo SZP	%
Komárno	11	2	18,18	7	0	0,00	4	0	0,00	7	1	14,29	3	0	0,00	60	7	11,67	
Levice	17	6	35,29	14	5	35,71	29	14	48,28	17	4	23,53	14	1	7,14	166	84	50,60	
Nitra	11	1	9,09	13	3	23,08	9	0	0,00	6	2	33,33	11	4	36,36	94	20	21,28	
Nové Zámky	15	3	20,00	27	6	22,22	26	6	23,08	10	1	10,00	8	6	75,00	144	30	20,83	
Šaľa	5	2	40,00	5	2	40,00	9	0	0,00	2	0	0,00	2	0	0,00	51	22	43,14	
Topoľčany	6	0	0,00	10	0	0,00	3	0	0,00	4	0	0,00	5	0	0,00	47	1	2,13	
Zlaté Moravce	1	1	100,00	0	0	0,00	0	0	0,00	2	0	0,00	0	0	0,00	6	2	33,33	
Spolu za 'Kraj' = Nitra (7 okresov)																			
Súčet za kraj	66	15		76	16		80	20		48	8		43	11		568	166		
Podiel kraja na SR	6,71%	3,58%		8,02%	4,51%		9,05%	7,43%		6,84%	4,47%		7,07%	7,43%		7,82%	5,55%		

Tabuľka C 5.9.2 - Integrovaní žiaci na II. stupni základných škôl

Kraj	Prešov																		
	Okres	Piaty ročník			Šiesty ročník			Siedmy ročník			ôsmy ročník			Deviaty ročník			Ročníky 0 až 9 spolu		
		Spolu	Zo SZP	%	Spolu	Zo SZP	%	Spolu	Zo SZP	%	Spolu	Zo SZP	%	Spolu	Zo SZP	%	Spolu	Zo SZP	%
Bardejov	52	31	59,62	68	30	44,12	47	23	48,94	57	29	50,88	43	12	27,91	453	267	58,94	
Humenné	10	1	10,00	6	0	0,00	5	1	20,00	5	0	0,00	6	1	16,67	70	22	31,43	
Kežmarok	42	35	83,33	31	18	58,06	40	21	52,50	22	13	59,09	13	9	69,23	242	162	66,94	
Levoča	16	11	68,75	18	16	88,89	23	15	65,22	8	3	37,50	7	2	28,57	108	77	71,30	
Medzilaborce	9	3	33,33	2	1	50,00	3	1	33,33	1	1	100,00	6	0	0,00	56	39	69,64	
Poprad	90	57	63,33	85	61	71,76	84	46	54,76	39	13	33,33	47	9	19,15	603	374	62,02	
Prešov	65	22	33,85	72	16	22,22	63	13	20,63	56	9	16,07	33	1	3,03	531	112	21,09	
Sabinov	8	1	12,50	7	0	0,00	6	0	0,00	5	0	0,00	1	0	0,00	68	32	47,06	
Snina	11	3	27,27	16	6	37,50	4	2	50,00	7	2	28,57	10	5	50,00	75	30	40,00	
Stará Ľubovňa	19	5	26,32	18	5	27,78	13	5	38,46	21	5	23,81	4	1	25,00	135	53	39,26	
Stropkov	11	7	63,64	18	14	77,78	4	2	50,00	4	1	25,00	12	4	33,33	100	73	73,00	
Svidník	3	1	33,33	11	10	90,91	4	2	50,00	6	1	16,67	4	0	0,00	66	36	54,55	
Vranov nad Topľou	17	7	41,18	12	4	33,33	12	1	8,33	6	1	16,67	3	1	33,33	150	101	67,33	
Spolu za 'Kraj' = Prešov (13 okresov)																			
Súčet za kraj	353	184		364	181		308	132		237	78		189	45		2657	1378		
Podiel kraja na SR	35,91%	43,91%		38,40%	50,99%		34,84%	49,07%		33,76%	43,58%		31,09%	30,41%		36,58%	46,04%		

Tabuľka C 5.9.2 - Integrovaní žiaci na II. stupni základných škôl

Kraj	Trenčín																		
	Okres	Piaty ročník			Šiesty ročník			Siedmy ročník			ôsmy ročník			Deviaty ročník			Ročníky 0 až 9 spolu		
		Spolu	Zo SZP	%	Spolu	Zo SZP	%	Spolu	Zo SZP	%	Spolu	Zo SZP	%	Spolu	Zo SZP	%	Spolu	Zo SZP	%
Bánovce nad Bebravou	3	0	0,00	6	1	16,67	3	0	0,00	5	0	0,00	1	0	0,00	32	3	9,38	
Ilava	3	0	0,00	3	0	0,00	11	0	0,00	7	1	14,29	2	0	0,00	40	3	7,50	
Myjava	6	1	16,67	8	2	25,00	4	0	0,00	10	0	0,00	4	0	0,00	45	4	8,89	
Nové Mesto nad Váhom	10	5	50,00	6	3	50,00	5	1	20,00	2	0	0,00	4	0	0,00	51	18	35,29	
Partizánske	10	2	20,00	11	1	9,09	20	3	15,00	22	1	4,55	17	0	0,00	101	14	13,86	
Považská Bystrica	0	0	0,00	3	0	0,00	7	0	0,00	3	1	33,33	4	1	25,00	30	3	10,00	
Prievidza	4	0	0,00	2	0	0,00	4	0	0,00	6	0	0,00	4	0	0,00	33	0	0,00	
Púchov	2	0	0,00	2	0	0,00	0	0	0,00	1	0	0,00	3	0	0,00	14	0	0,00	
Trenčín	8	2	25,00	8	4	50,00	15	5	33,33	16	2	12,50	8	2	25,00	67	15	22,39	
Spolu za 'Kraj' = Trenčín (9 okresov)																			
Súčet za kraj	46	10		49	11		69	9		72	5		47	3		413	60		
Podiel kraja na SR	4,68%	2,39%		5,17%	3,10%		7,81%	3,35%		10,26%	2,79%		7,73%	2,03%		5,69%	2,00%		

Tabuľka C 5.9.2 - Integrovaní žiaci na II. stupni základných škôl

Kraj	Trnava																		
	Okres	Piaty ročník			Šiesty ročník			Siedmy ročník			ôsmy ročník			Deviaty ročník			Ročníky 0 až 9 spolu		
		Spolu	Zo SZP	%	Spolu	Zo SZP	%	Spolu	Zo SZP	%	Spolu	Zo SZP	%	Spolu	Zo SZP	%	Spolu	Zo SZP	%
Dunajská Streda	6	2	33,33	13	2	15,38	9	4	44,44	6	0	0,00	12	4	33,33	81	22	27,16	
Galanta	27	6	22,22	24	2	8,33	18	3	16,67	28	3	10,71	17	2	11,76	156	24	15,38	
Hlohovec	4	0	0,00	6	1	16,67	9	0	0,00	2	0	0,00	4	1	25,00	40	2	5,00	
Piešťany	7	0	0,00	4	0	0,00	2	0	0,00	6	1	16,67	8	0	0,00	42	5	11,90	
Senica	2	0	0,00	3	0	0,00	2	0	0,00	1	0	0,00	1	0	0,00	15	1	6,67	
Skalica	9	1	11,11	3	0	0,00	6	0	0,00	7	0	0,00	6	0	0,00	53	3	5,66	
Trnava	2	0	0,00	3	0	0,00	2	0	0,00	1	0	0,00	1	0	0,00	17	0	0,00	
Spolu za 'Kraj' = Trnava (7 okresov)																			
Súčet za kraj	57	9		56	5		48	7		51	4		49	7		404	57		
Podiel kraja na SR	5,80%	2,15%		5,91%	1,41%		5,43%	2,60%		7,26%	2,23%		8,06%	4,73%		5,56%	1,90%		

Tabuľka C 5.9.2 - Integrovaní žiaci na II. stupni základných škôl

Kraj	Žilina																	
Okres	Piaty ročník			Šiesty ročník			Siedmy ročník			ôsmy ročník			Deviaty ročník			Ročníky 0 až 9 spolu		
	Spolu	Zo SZP	%	Spolu	Zo SZP	%	Spolu	Zo SZP	%	Spolu	Zo SZP	%	Spolu	Zo SZP	%	Spolu	Zo SZP	%
Bytča	0	0	0,00	2	0	0,00	1	0	0,00	0	0	0,00	2	0	0,00	7	0	0,00
Čadca	0	0	0,00	5	0	0,00	4	0	0,00	4	0	0,00	1	0	0,00	28	0	0,00
Dolný Kubín	1	0	0,00	2	0	0,00	7	0	0,00	2	0	0,00	0	0	0,00	22	0	0,00
Kysucké Nové Mesto	0	0	0,00	2	0	0,00	1	0	0,00	2	2	100,00	1	0	0,00	11	2	18,18
Liptovský Mikuláš	22	4	18,18	11	2	18,18	18	0	0,00	12	0	0,00	15	2	13,33	114	9	7,89
Martin	3	0	0,00	2	0	0,00	2	0	0,00	1	0	0,00	0	0	0,00	18	0	0,00
Námestovo	1	0	0,00	5	1	20,00	3	0	0,00	3	0	0,00	4	0	0,00	24	1	4,17
Ružomberok	1	0	0,00	3	0	0,00	3	0	0,00	0	0	0,00	1	0	0,00	13	0	0,00
Turčianske Teplice	0	0	0,00	0	0	0,00	0	0	0,00	0	0	0,00	0	0	0,00	0	0	0,00
Tvrdošín	8	0	0,00	5	0	0,00	5	0	0,00	5	0	0,00	1	0	0,00	36	0	0,00
Žilina	8	0	0,00	5	0	0,00	5	0	0,00	6	0	0,00	6	0	0,00	55	10	18,18
Spolu za 'Kraj' = Žilina (11 okresov)																		
Súčet za kraj	44	4		42	3		49	0		35	2		31	2		328	22	
Podiel kraja na SR	4,48%	0,95%		4,43%	0,85%		5,54%	0,00%		4,99%	1,12%		5,10%	1,35%		4,52%	0,74%	
Súčet za SR	983	419		948	355		884	269		702	179		608	148		7264	2993	

C 6.a Špecializované triedy v základných školách

Kraj	Okres	Prvý ročník			Druhý ročník			Tretí ročník			Štvrtý ročník			Ročník 1 až 4		
		Počet tried	Žiaci spolu	Žiaci zo SZP	Počet tried	Žiaci spolu	Žiaci zo SZP	Počet tried	Žiaci spolu	Žiaci zo SZP	Počet tried	Žiaci spolu	Žiaci zo SZP	Počet tried	Žiaci spolu	Žiaci zo SZP
Banská Bystrica	Lučenec	1	0	0	0	0	0	0	0	0	0	0	0	1	0	0
Súčet za kraj : Banská Bystrica		1	0	0	0	0	0	0	0	0	0	0	0	1	0	0
Košice	Gelnica	1	7	3	0	0	0	0	0	0	0	0	0	1	7	3
	Michalovce	1	9	7	1	4	2	0	0	0	0	0	0	2	13	9
	Spišská Nová Ves	0	0	0	1	16	16	0	0	0	1	16	16	2	32	32
Súčet za kraj : Košice		2	16	10	2	20	18	0	0	0	1	16	16	5	52	44
Nitra	Šaľa	1	4	4	0	0	0	0	0	0	0	0	0	1	4	4
Súčet za kraj : Nitra		1	4	4	0	0	0	0	0	0	0	0	0	1	4	4
Prešov	Bardejov	1	28	1	1	25	1	1	40	0	2	47	4	5	140	6
	Kežmarok	1	14	14	1	12	12	1	13	13	1	16	16	4	55	55
	Poprad	1	15	15	1	12	12	1	11	11	0	0	0	3	38	38
		1	17	17	1	16	16	1	14	14	1	14	14	4	61	61
		0	0	0	0	0	0	0	0	0	1	11	0	1	11	0
	Prešov	2	27	0	2	26	0	2	34	0	1	23	0	7	110	0
		0	0	0	0	0	0	0	0	0	3	24	24	3	24	24
	Stropkov	1	9	9	0	0	0	0	0	0	0	0	0	1	9	9
	Vranov nad Topľou	1	7	4	0	5	3	0	2	2	0	3	2	1	17	11
Súčet za kraj : Prešov		8	117	60	6	96	44	6	114	40	9	138	60	29	465	204
Trnava	Galanta	0	0	0	0	0	0	0	0	0	1	7	2	1	7	2
		0	3	0	0	2	2	1	7	0	1	4	0	2	16	2
Súčet za kraj : Trnava		0	3	0	0	2	2	1	7	0	2	11	2	3	23	4

Kraj	Okres	Prvý ročník			Druhý ročník			Tretí ročník			Štvrtý ročník			Ročník 1 až 4		
		Počet tried	Žiaci Spolu	Žiaci zo SZP	Počet tried	Žiaci spolu	Žiaci zo SZP	Počet tried	Žiaci spolu	Žiaci zo SZP	Počet tried	Žiaci spolu	Žiaci zo SZP	Počet tried	Žiaci spolu	Žiaci zo SZP
Žilina	Žilina	1	8	0	0	0	0	0	0	0	0	0	0	1	8	0
Súčet za kraj : Žilina		1	8	0	0	0	0	0	0	0	0	0	0	1	8	0
Celkový súčet		13	148	74	8	118	64	7	121	40	12	165	78	40	552	256

C 6.a Špeciálne triedy na I. stupni základných škôl

Kraj	Okres	Prvý ročník			Druhý ročník			Tretí ročník			Štvrtý ročník			Ročník 1 až 4			
		Počet tried	Žiaci spolu	Žiaci zo SZP	Počet tried	Žiaci spolu	Žiaci zo SZP	Počet tried	Žiaci spolu	Žiaci zo SZP	Počet tried	Žiaci spolu	Žiaci zo SZP	Počet tried	Žiaci spolu	Žiaci zo SZP	
Banská Bystrica	Krupina	1	5	5	0	3	3	0	2	2	0	2	2	1	12	12	
	Lučenec	0	0	0	0	0	0	0	5	5	0	3	3	0	8	8	
	Revúca	0	1	0	1	7	2	0	3	0	0	0	0	1	11	2	
	Veľký Krtíš	0	1	0	1	1	0	0	3	0	0	1	0	1	6	0	
	Žvolen	0	0	0	1	7	7	0	0	0	0	0	0	1	7	7	
			4	6	1	2	10	0	2	8	2	1	10	2	9	34	5
	Žiar nad Hronom	0	0	0	0	0	0	1	6	0	0	0	0	1	6	0	
Súčet za kraj : Banská Bystrica		5	13	6	5	28	12	3	27	9	1	16	7	14	84	34	
Bratislava	Senec	0	0	0	0	3	0	1	2	0	0	2	0	1	7	0	
Súčet za kraj : Bratislava		0	0	0	0	3	0	1	2	0	0	2	0	1	7	0	
Košice	Gelnica	0	0	0	0	0	0	0	3	0	1	2	0	1	5	0	
		0	0	0	0	1	1	1	1	5	5	0	4	4	1	10	10
		0	0	0	0	2	2	2	0	0	0	0	1	1	0	3	3
		1	8	8	0	0	0	0	1	12	12	1	12	12	3	32	32
		1	1	0	0	4	2	2	0	2	0	0	1	0	1	8	2
		1	9	4	0	0	0	0	0	0	0	0	0	0	1	9	4
		0	0	0	1	7	7	7	1	12	10	0	3	0	2	22	17
		0	0	0	1	12	12	12	0	0	0	0	0	0	1	12	12
	0	0	0	0	0	0	0	0	0	0	1	8	8	1	8	8	
	0	1	1	0	0	0	0	0	0	0	1	6	6	1	7	7	
	0	0	0	1	4	4	4	0	3	3	0	5	5	1	12	12	
		Košice - okolie	1	1	0	0	4	2	0	2	0	0	1	0	1	8	2

Kraj	Okres	Prvý ročník			Druhý ročník			Tretí ročník			Štvrtý ročník			Ročník 1 až 4		
		Počet tried	Žiaci Spolu	Žiaci zo SZP	Počet tried	Žiaci spolu	Žiaci zo SZP	Počet tried	Žiaci spolu	Žiaci zo SZP	Počet tried	Žiaci spolu	Žiaci zo SZP	Počet tried	Žiaci spolu	Žiaci zo SZP
Košice	Košice - okolie	0	0	0	1	5	5	0	3	2	0	5	5	1	13	12
	Košice I	0	0	0	1	11	7	0	0	0	0	0	0	1	11	7
		1	9	9	0	0	0	2	14	2	1	11	6	4	34	17
	Košice II	1	9	3	2	22	14	2	22	12	2	16	10	7	69	39
	Košice III	1	5	0	0	0	0	1	11	2	1	12	5	3	28	7
		0	0	0	1	8	1	0	0	0	0	0	0	1	8	1
	Košice IV	0	0	0	0	0	0	0	0	0	1	8	1	1	8	1
	Michalovce	1	16	0	1	13	0	1	18	0	1	13	1	4	60	1
		0	0	0	0	0	0	0	3	3	1	4	4	1	7	7
		0	0	0	1	4	3	0	4	4	0	2	2	1	10	9
		0	2	2	1	7	7	0	0	0	0	0	0	1	9	9
	Rožňava	0	0	0	0	0	0	1	8	8	0	0	0	1	8	8
	Spišská Nová Ves	0	0	0	0	0	0	1	9	9	0	0	0	1	9	9
		1	3	0	0	0	0	0	0	0	1	3	0	2	6	0
		0	0	0	0	0	0	1	12	12	0	0	0	1	12	12
		0	0	0	1	10	10	0	0	0	1	12	12	2	22	22
		0	0	0	2	18	18	0	0	0	0	0	0	2	18	18
		0	0	0	0	0	0	1	9	6	0	0	0	1	9	6
		0	0	0	0	0	0	0	0	0	1	9	9	1	9	9
	Trebišov	0	0	0	2	20	19	0	0	0	0	0	0	2	20	19
		0	0	0	1	5	5	0	0	0	0	0	0	1	5	5
		2	9	9	1	6	6	0	4	4	0	9	9	3	28	28
		0	0	0	0	0	0	0	0	0	1	10	10	1	10	10
		0	0	0	0	0	0	0	0	0	1	11	11	1	11	11

Kraj	Okres	Prvý ročník			Druhý ročník			Tretí ročník			Štvrtý ročník			Ročník 1 až 4			
		Počet tried	Žiaci Spolu	Žiaci zo SZP	Počet tried	Žiaci spolu	Žiaci zo SZP	Počet tried	Žiaci spolu	Žiaci zo SZP	Počet tried	Žiaci spolu	Žiaci zo SZP	Počet tried	Žiaci spolu	Žiaci zo SZP	
Košice	Trebišov	0	0	0	1	6	6	0	1	1	0	0	0	1	7	7	
		0	0	0	1	9	9	0	0	0	1	9	9	2	18	18	
		0	0	0	0	3	2	0	3	3	0	2	1	0	8	6	
		0	0	0	1	5	5	0	0	0	0	0	0	1	5	5	
		0	0	0	0	3	3	1	1	1	0	5	3	1	9	7	
Súčet za kraj : Košice		10	72	36	21	185	148	14	159	99	17	183	134	62	599	417	
Nitra	Levice	0	0	0	0	0	0	0	0	0	1	10	9	1	10	9	
		1	19	0	1	19	0	2	36	1	1	18	0	5	92	1	
		0	2	2	0	0	0	1	6	6	0	0	0	1	8	8	
		Nové Zámky	0	5	3	0	3	2	0	6	6	0	1	1	0	15	12
		Šaľa	0	0	0	1	12	6	0	0	0	0	0	0	1	12	6
	Topoľčany	1	15	0	1	16	0	1	12	0	1	11	0	4	54	0	
Súčet za kraj : Nitra		2	41	5	3	50	8	4	60	13	3	40	10	12	191	36	
Prešov	Bardejov	1	13	10	1	10	8	1	9	9	0	0	0	3	32	27	
		2	21	21	2	25	25	2	22	22	0	0	0	6	68	68	
		Kežmarok	0	0	0	1	7	7	0	0	0	1	11	11	2	18	18
	0		0	0	1	11	11	2	20	20	1	11	11	4	42	42	
			1	8	8	1	8	8	1	8	8	1	10	10	4	34	34
			1	3	2	0	3	2	0	5	2	0	4	3	1	15	9
			0	0	0	0	0	0	1	9	9	1	13	13	2	22	22
			1	8	8	1	9	9	1	9	9	2	26	26	5	52	52
			0	0	0	1	9	9	2	15	15	1	4	4	4	28	28
		Levoča	0	5	5	0	0	0	1	7	7	1	4	4	2	16	16
		0	0	0	0	0	0	0	0	0	1	9	9	1	9	9	

Kraj	Okres	Prvý ročník			Druhý ročník			Tretí ročník			Štvrtý ročník			Ročník 1 až 4		
		Počet tried	Žiaci Spolu	Žiaci zo SZP	Počet tried	Žiaci spolu	Žiaci zo SZP	Počet tried	Žiaci spolu	Žiaci zo SZP	Počet tried	Žiaci spolu	Žiaci zo SZP	Počet tried	Žiaci spolu	Žiaci zo SZP
Prešov	Medzilaborce	1	8	8	0	0	0	0	0	0	0	0	0	1	8	8
		0	0	0	0	0	0	0	0	0	1	10	0	1	10	0
	Poprad	0	0	0	0	0	0	0	0	0	1	12	8	1	12	8
		0	0	0	0	0	0	0	0	0	1	7	7	1	7	7
		0	0	0	0	4	4	0	4	3	1	6	3	1	14	10
		0	0	0	1	10	10	0	0	0	1	12	12	2	22	22
		0	0	0	1	2	1	0	0	0	0	6	6	1	8	7
		1	8	8	0	0	0	0	0	0	0	0	0	1	8	8
		0	0	0	0	4	4	0	0	0	0	4	4	0	8	8
	Prešov	0	0	0	0	0	0	0	0	0	1	8	3	1	8	3
		1	8	8	1	11	11	0	0	0	1	12	12	3	31	31
		1	6	6	1	8	8	1	16	16	0	0	0	3	30	30
		0	0	0	0	0	0	1	7	2	0	0	0	1	7	2
		0	0	0	0	0	0	0	4	4	1	7	7	1	11	11
		0	1	1	0	2	2	1	3	3	0	0	0	1	6	6
		0	0	0	1	5	5	0	4	4	0	1	1	1	10	10
		0	0	0	0	2	2	1	3	0	0	3	0	1	8	2
		1	12	12	1	11	11	0	0	0	1	10	10	3	33	33
		Snina	0	1	1	0	1	1	1	3	3	0	1	1	1	6
	1		8	3	1	10	6	0	0	0	0	0	0	2	18	9
	Stará Ľubovňa	0	0	0	1	10	8	1	9	8	0	2	2	2	21	18
		0	1	1	0	4	2	1	4	4	0	0	0	1	9	7
		0	0	0	1	12	12	0	4	4	1	8	8	2	24	24
		0	0	0	1	8	8	1	8	8	1	8	8	3	24	24

Kraj	Okres	Prvý ročník			Druhý ročník			Tretí ročník			Štvrtý ročník			Ročník 1 až 4		
		Počet tried	Žiaci Spolu	Žiaci zo SZP	Počet tried	Žiaci spolu	Žiaci zo SZP	Počet tried	Žiaci spolu	Žiaci zo SZP	Počet tried	Žiaci spolu	Žiaci zo SZP	Počet tried	Žiaci spolu	Žiaci zo SZP
Prešov	Stará Ľubovňa	0	0	0	1	12	12	1	11	11	1	12	12	3	35	35
		1	4	4	0	2	2	1	9	9	1	8	8	3	23	23
	Stropkov	0	0	0	1	8	7	2	19	18	2	20	19	5	47	44
		0	0	0	0	0	0	1	9	5	2	19	15	3	28	20
		0	0	0	1	8	8	0	0	0	0	0	0	1	8	8
	Vranov nad Topľou	0	0	0	0	0	0	1	10	10	0	0	0	1	10	10
		0	0	0	0	3	3	0	5	5	0	0	0	0	8	8
Súčet za kraj : Prešov		13	115	106	21	219	206	25	236	218	26	268	237	85	838	767
Trenčín	Nové Mesto nad Vá	0	0	0	0	0	0	1	6	6	0	4	4	1	10	10
Súčet za kraj : Trenčín		0	0	0	0	0	0	1	6	6	0	4	4	1	10	10
Trnava	Piešťany	1	4	4	1	4	4	1	5	5	1	4	4	4	17	17
		0	0	0	0	0	0	1	6	1	1	11	1	2	17	2
	Senica	0	0	0	0	0	0	0	0	0	1	6	0	1	6	0
	Trnava	1	16	0	1	17	0	1	15	0	1	11	0	4	59	0
Súčet za kraj : Trnava		2	20	4	2	21	4	3	26	6	4	32	5	11	99	19
Žilina	Čadca	1	2	1	0	2	0	0	2	0	0	0	0	1	6	1
		0	0	0	1	8	0	0	0	0	0	0	0	1	8	0
	Liptovský Mikuláš	0	3	3	0	1	1	1	3	2	0	0	0	1	7	6
		1	5	5	1	3	3	1	2	2	1	2	2	4	12	12
	Ružomberok	0	0	0	0	0	0	0	0	0	1	7	0	1	7	0
	Súčet za kraj : Žilina		2	10	9	2	14	4	2	7	4	2	9	2	8	40
Celkový súčet		34	271	166	54	520	382	53	523	355	53	554	399	194	1868	1302

C 6.a Špeciálne triedy na II. stupni základných škôl

Kraj	Okres	Piaty ročník			Šiesty ročník			Siedmy ročník			Osmy ročník			Deviaty ročník			Ročník 5 až 9			
		Počet tried	Žiaci Spolu	Žiaci zo SZP	Počet tried	Žiaci spolu	Žiaci zo	Počet tried	Žiaci spolu	Žiaci zo	Počet tried	Žiaci spolu	Žiaci zo SZP	Počet tried	Žiaci spolu	Žiaci zo SZP	Počet tried	Žiaci spolu	Žiaci zo SZP	
Banská Bystrica	Krupina	1	2	1	0	5	4	0	2	2	0	1	1	0	1	1	1	11	8	
	Lučenec	1	3	3	0	7	7	0	2	2	0	4	4	1	4	4	2	19	18	
	Rimavská Sobota	1	10	10	0	0	0	0	0	0	0	0	0	0	0	0	1	10	10	
	Zvolen	0	0	0	0	0	0	1	8	8	0	0	0	0	0	0	1	8	8	
Súčet za kraj : Banská Bystrica		3	15	14	0	12	11	1	12	12	0	5	5	1	4	2	5	48	44	
Bratislava	Bratislava IV	1	7	0	0	0	0	1	10	1	1	10	0	0	10	0	3	27	1	
	Senec	1	2	1	0	5	1	0	2	0	0	3	0	0	3	0	1	14	2	
Súčet za kraj : Bratislava		2	9	1	0	5	1	1	12	1	1	13	0	0	2	0	4	41	3	
Košice	Gelnica	0	3	0	1	8	0	0	0	0	1	5	0	0	5	0	2	18	0	
		0	0	0	0	0	0	0	1	5	5	0	0	0	0	0	0	1	5	5
		0	3	1	0	2	2	0	0	0	0	0	1	1	0	1	1	0	6	4
		1	14	14	1	14	14	1	12	12	1	12	12	1	12	12	1	12	12	65
	Košice - okolie	1	7	7	1	13	13	1	17	17	1	14	14	1	14	14	1	14	14	58
		1	4	4	0	2	2	0	1	1	0	0	0	0	0	0	0	0	0	7
		1	12	9	1	7	6	0	5	2	0	0	0	0	0	0	0	0	0	26
		1	15	15	0	0	0	0	0	0	0	0	0	0	0	0	0	0	0	15
	Košice I	0	0	0	0	0	0	1	11	11	0	0	0	0	0	0	0	0	0	11
		0	2	2	1	6	6	0	2	2	0	0	0	0	0	0	0	0	0	10
		1	13	1	0	0	0	0	0	0	0	0	0	0	1	0	0	2	22	
		0	0	0	0	0	0	1	12	8	0	0	0	0	0	0	0	1	12	
	Košice II	2	15	7	0	0	0	1	9	9	2	15	8	0	15	8	5	39	24	
		1	7	5	0	0	0	0	0	0	0	0	0	0	0	0	0	1	7	

Kraj	Okres	Piaty ročník			Šiesty ročník			Siedmy ročník			Osmy ročník			Deviaty ročník			Ročník 5 až 9			
		Počet tried	Žiaci Spolu	Žiaci zo SZP	Počet tried	Žiaci spolu	Žiaci zo	Počet tried	Žiaci spolu	Žiaci zo	Počet tried	Žiaci spolu	Žiaci zo SZP	Počet tried	Žiaci spolu	Žiaci zo SZP	Počet tried	Žiaci spolu	Žiaci zo SZP	
Košice	Košice III	1	12	0	0	0	0	0	0	0	0	0	0	0	0	0	1	12	0	
		0	0	0	0	0	0	1	10	0	0	0	0	0	0	0	1	10	0	
		Košice IV	0	0	0	1	3	3	1	11	11	0	0	0	2	0	0	4	28	28
			Michalovce	1	12	0	0	0	0	0	0	0	0	0	0	0	0	0	1	12
				0	4	4	0	0	0	0	0	0	0	0	0	0	4	4	0	4
			1	23	0	1	26	0	1	27	0	1	26	0	1	26	0	5	128	0
			2	11	11	0	0	0	0	0	0	0	0	0	0	0	0	2	11	11
		Rožňava	0	0	0	1	9	7	0	0	0	0	0	0	0	0	0	1	9	7
			Spišská Nová Ves	1	12	4	0	0	0	0	0	0	0	0	0	0	0	0	1	12
				1	9	9	0	0	0	1	10	10	0	0	0	0	0	0	2	19
			1	10	10	1	11	11	0	0	0	0	0	0	0	0	0	2	21	21
			1	6	6	1	6	6	1	6	6	0	0	0	1	0	0	4	19	19
			1	9	9	2	20	20	0	0	0	0	0	0	0	0	0	3	29	29
		Trebišov	0	6	6	1	3	3	0	8	8	0	0	0	0	0	0	1	17	17
				0	0	0	0	0	0	1	8	8	1	10	10	0	10	10	2	18
			0	0	0	1	10	10	0	0	0	0	0	0	2	0	0	3	31	31
			0	0	0	1	12	12	0	6	6	1	3	3	0	3	3	2	22	22
			0	0	0	1	12	5	0	0	0	0	0	0	0	0	0	1	12	5
			1	5	5	0	4	4	0	5	5	0	1	1	1	1	1	2	16	16
			0	3	2	1	2	2	0	6	4	0	0	0	0	0	0	1	11	8
		0	0	0	0	0	0	0	0	0	1	11	3	0	11	3	1	11	3	
		0	0	0	0	6	6	0	4	4	0	3	3	0	3	3	0	15	15	
		0	0	0	0	0	0	0	0	0	0	5	1	0	5	1	0	8	2	
Súčet za kraj : Košice		20	217	131	17	176	132	12	175	129	9	106	56	10	102	63	68	776	511	

Kraj	Okres	Piaty ročník			Šiesty ročník			Siedmy ročník			Osmy ročník			Deviaty ročník			Ročník 5 až 9		
		Počet tried	Žiaci Spolu	Žiaci zo SZP	Počet tried	Žiaci spolu	Žiaci zo	Počet tried	Žiaci spolu	Žiaci zo	Počet tried	Žiaci spolu	Žiaci zo SZP	Počet tried	Žiaci spolu	Žiaci zo SZP	Počet tried	Žiaci spolu	Žiaci zo SZP
Nitra	Levice	0	0	0	0	0	0	1	10	8	0	0	0	0	0	0	1	10	8
		1	19	1	0	0	0	0	0	0	0	0	0	0	0	0	1	19	1
		1	1	1	0	1	1	0	0	0	0	1	1	0	1	1	1	4	4
	Nové Zámky	0	1	1	0	3	2	1	1	0	0	0	0	0	0	0	1	5	3
		1	7	3	0	0	0	0	0	0	0	0	0	1	0	0	2	18	8
		1	17	0	1	18	0	1	19	0	1	16	0	0	16	0	4	70	0
Súčet za kraj : Nitra		4	45	6	1	22	3	3	30	8	1	17	1	1	12	6	10	126	24
Prešov	Bardejov	0	0	0	1	11	11	1	11	11	0	0	0	0	0	0	2	22	22
		1	11	11	0	0	0	0	0	0	0	0	0	0	0	0	1	11	11
		2	28	28	1	12	12	1	11	11	0	0	0	0	0	0	4	51	51
		1	9	2	0	0	0	0	0	0	1	11	0	0	11	0	2	20	2
		0	0	0	0	0	0	1	11	2	0	0	0	0	0	0	1	11	2
	Kežmarok	1	11	11	0	0	0	0	0	0	0	0	0	0	0	0	1	11	11
		0	0	0	1	9	9	1	12	12	1	12	12	0	12	12	3	33	33
		0	0	0	0	0	0	2	21	21	2	24	24	0	24	24	4	45	45
		1	5	4	0	2	2	1	9	5	0	4	2	0	4	2	2	20	13
		1	9	9	1	13	13	0	0	0	0	0	0	0	0	0	2	22	22
	Levoča	2	15	15	2	16	16	1	13	13	0	0	0	0	0	0	5	44	44
		0	3	3	0	3	3	0	0	0	1	7	7	0	7	7	1	13	13
		0	0	0	1	13	3	0	0	0	0	0	0	0	0	0	1	13	3
	Medzilaborce	0	0	0	0	0	0	1	18	0	0	0	0	0	0	0	1	18	0
		0	0	0	0	0	0	0	0	0	1	4	4	1	4	4	2	9	9
0		0	0	1	8	0	0	0	0	0	0	0	1	0	0	2	18	0	
Poprad	0	4	1	0	4	2	1	7	7	1	4	2	0	4	2	2	21	14	
	0	0	0	0	0	0	0	0	0	0	0	0	0	0	0	0	0	0	

Kraj	Okres	Piaty ročník			Šiesty ročník			Siedmy ročník			Osmý ročník			Deviaty ročník			Ročník 5 až 9		
		Počet tried	Žiaci Spolu	Žiaci zo SZP	Počet tried	Žiaci spolu	Žiaci zo	Počet tried	Žiaci spolu	Žiaci zo	Počet tried	Žiaci spolu	Žiaci zo SZP	Počet tried	Žiaci spolu	Žiaci zo SZP	Počet tried	Žiaci spolu	Žiaci zo SZP
Prešov	Poprad	1	8	8	0	0	0	0	0	0	0	0	0	0	0	0	1	8	8
		0	0	0	0	0	0	1	13	13	0	0	0	0	0	0	1	13	13
	Prešov	1	11	9	0	0	0	1	10	5	1	8	6	0	8	6	3	29	20
		1	7	1	1	10	1	1	7	2	1	10	0	0	10	0	4	34	4
		3	25	25	1	6	6	1	12	12	0	0	0	0	0	0	5	43	43
		1	13	13	1	9	9	0	0	0	1	10	10	0	10	10	3	32	32
		0	0	0	0	0	0	0	0	0	1	6	4	0	6	4	1	6	4
		1	13	13	0	0	0	0	9	9	0	0	0	0	0	0	1	28	28
	Sabinov	1	11	11	1	11	11	1	9	9	0	0	0	1	0	0	4	38	38
	Snina	1	7	3	1	9	5	1	6	1	0	0	0	0	0	0	3	22	9
	Stará Ľubovňa	1	8	8	0	5	5	1	7	7	0	0	0	0	0	0	2	23	23
		0	4	4	0	2	2	1	6	6	0	1	1	0	1	1	1	14	14
	Stropkov	0	0	0	0	4	4	1	4	4	0	0	0	0	0	0	1	11	11
		0	0	0	1	7	3	0	0	0	0	0	0	0	0	0	1	7	3
		1	8	7	1	10	9	0	3	2	1	10	8	0	10	8	3	35	30
		0	2	1	0	3	0	0	4	2	1	2	0	0	2	0	1	11	3
		0	0	0	1	7	7	0	0	0	0	0	0	0	0	0	1	7	7
Vranov nad Topľou	0	0	0	1	8	8	1	7	7	0	0	0	0	0	0	2	15	15	
Súčet za kraj : Prešov		21	212	187	17	182	141	20	210	161	13	113	80	3	41	31	74	758	600
Trnava	Piešťany	0	0	0	1	13	2	1	13	4	1	13	3	1	13	3	4	48	10
	Trnava	1	14	0	0	0	0	0	0	0	0	0	0	0	0	0	1	14	0
Súčet za kraj : Trnava		1	14	0	1	13	2	1	13	4	1	13	3	1	9	1	5	62	10
Celkový súčet		51	512	339	36	410	290	38	452	315	25	267	145	16	170	103	166	1811	1192

Obr. 1 Mapa zastúpenia žiakov zo sociálne znevýhodneného prostredia v okresoch SR podľa údajov zistených v prieskume MPC ROCEPO 2007-ZŠ

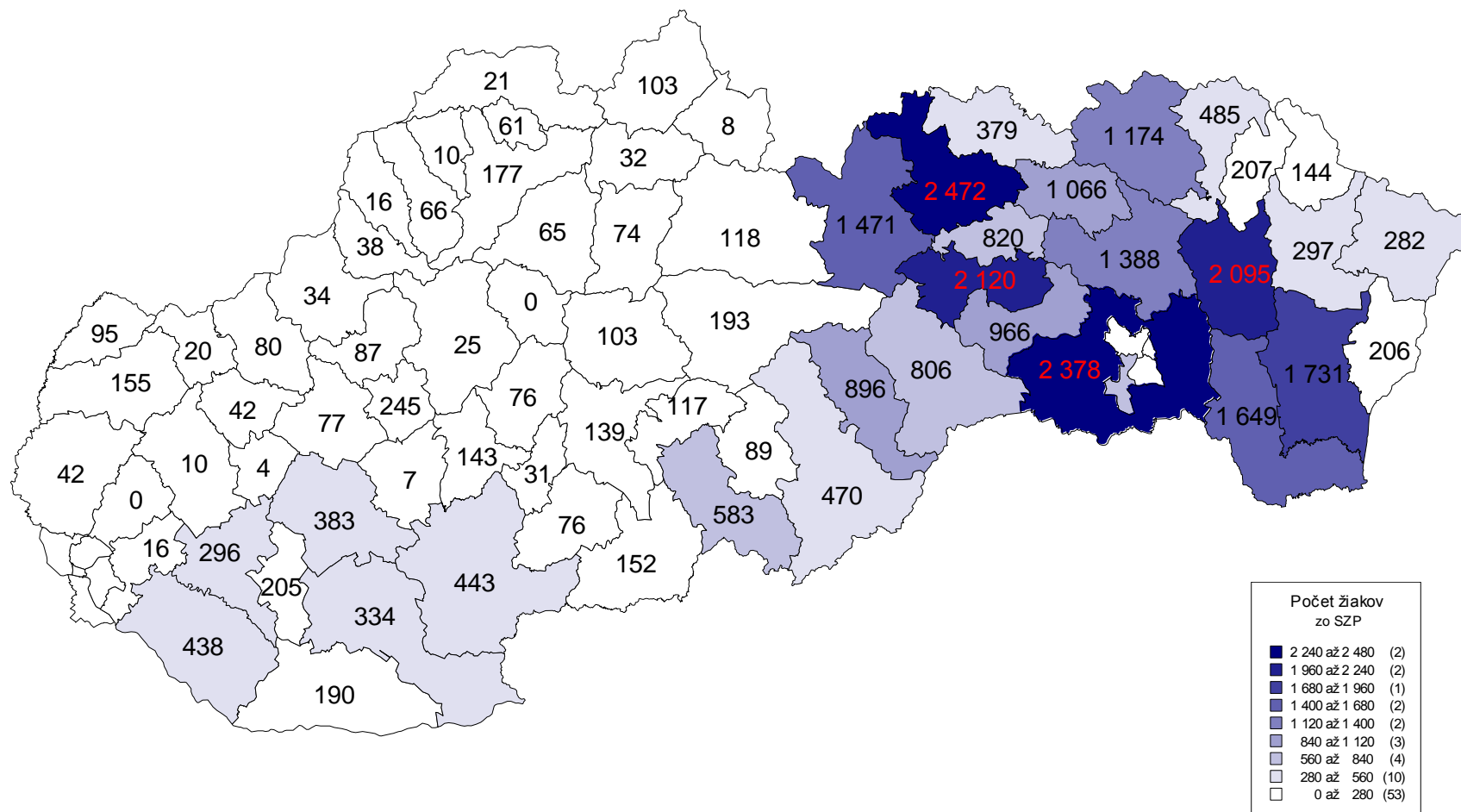

Prieskum o postavení žiakov zo sociálne znevýhodneného prostredia 2007

Obr. 2 Počet žiakov zo SZP pripadajúcich priemerne na jedného asistenta učiteľa
 podľa údajov zistených v prieskume MPC ROCEPO 2007-ZŠ

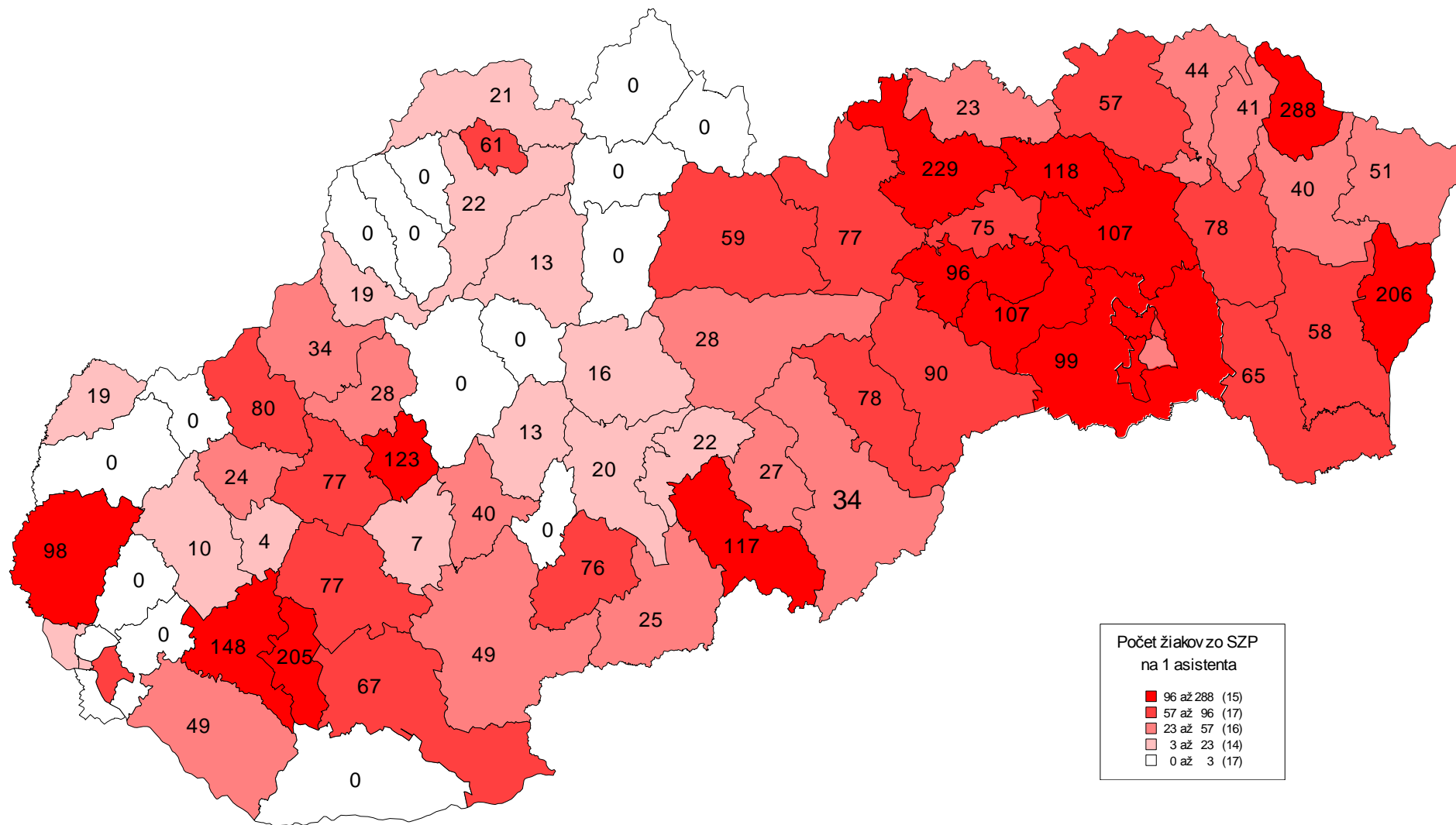

Prieskum o postavení žiakov zo sociálne znevýhodneného prostredia 2007

Obr. 3 Mapa zobrazujúca počty asistentov učiteľa v okresoch zistených v prieskumoch

MPC ROCEPO 2005 a MPC ROCEPO 2007-ZŠ

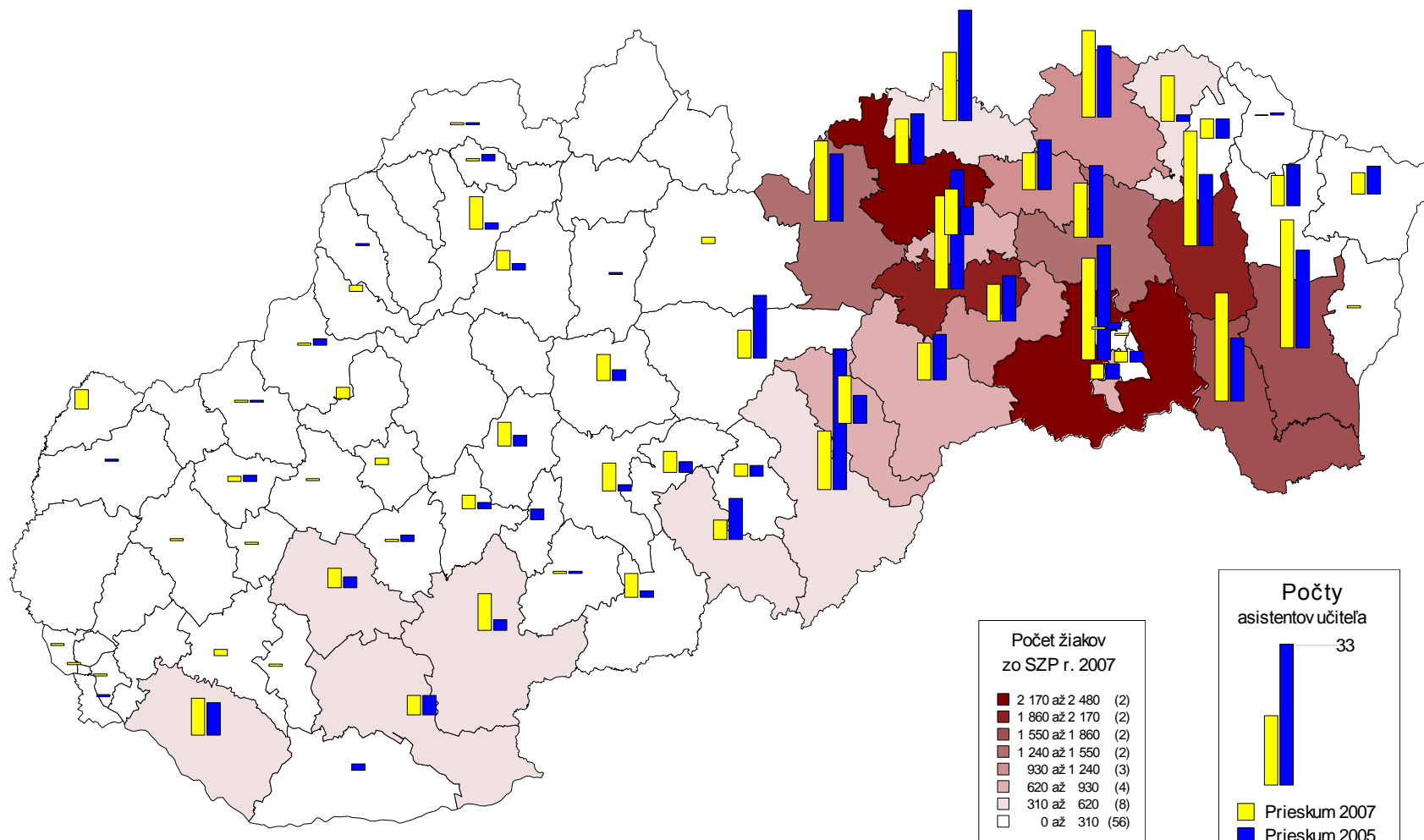

Prieskum o postavení žiakov zo sociálne znevýhodneného prostredia 2007

Príloha E

Graf 1

Skladba žiakov ZŠ zo SZP v Slovenskej republike zapojení do prieskumu MPC ROCEPO 2007-ZŠ (podľa ročníkov)

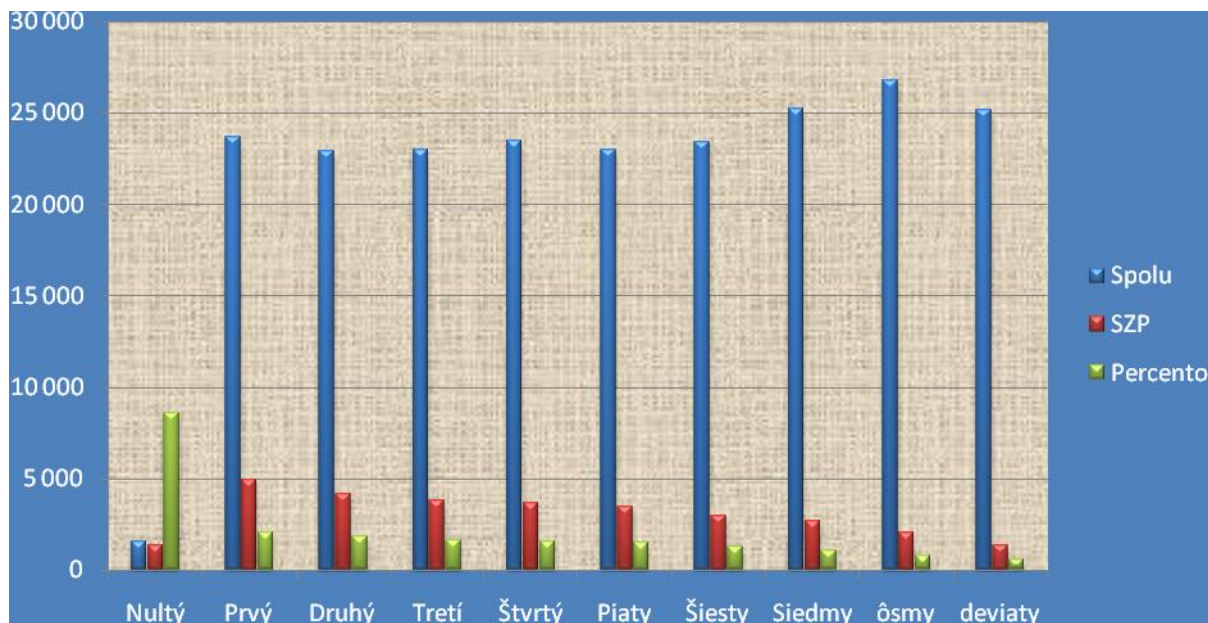

Graf 2

Žiaci opakujúci ročník - porovnanie údajov zistených z prieskumov v roku 2005 a 2007 v kategóriách žiaci spolu a žiaci zo SZP

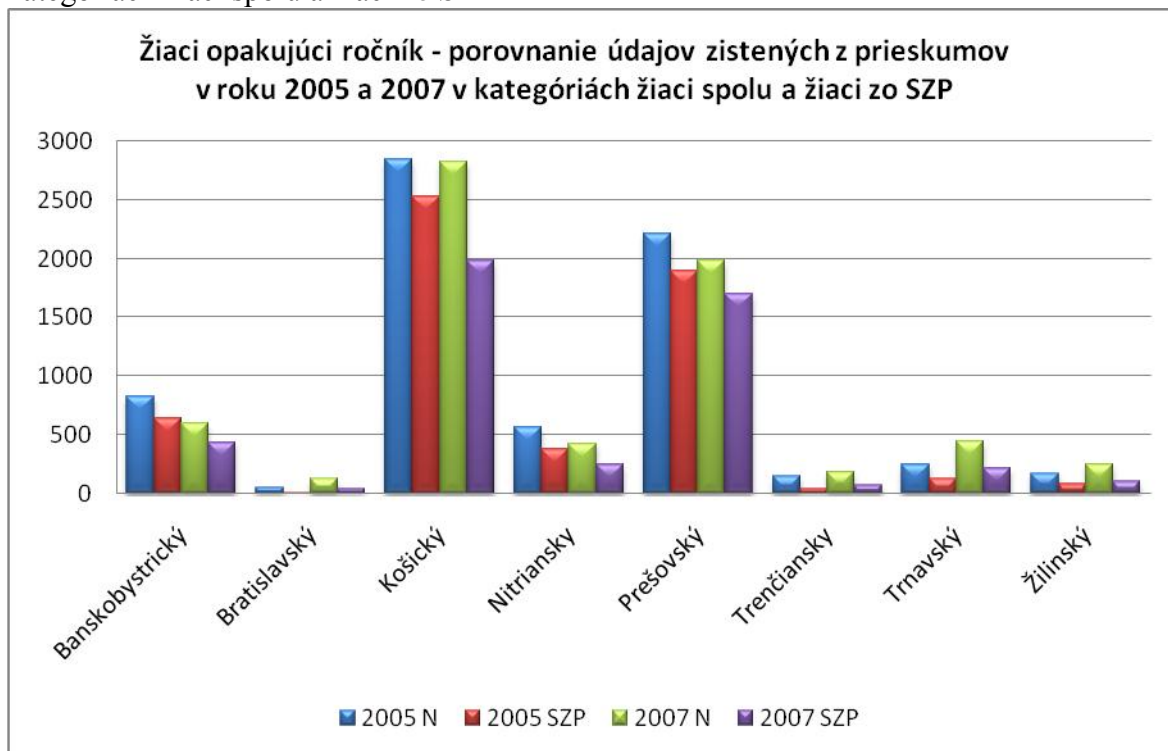

Graf 3

Porovnanie počtu vymeškaných vyučovacích hodín a vymeškaných neospravedlnených vyučovacích hodín – prieskum MPC 2005 a prieskum MPC ROCEPO 2007-ZŠ

Porovnanie počtu vymeškaných hodín v prieskume MPC 2005 a MPC ROCEPO 2007

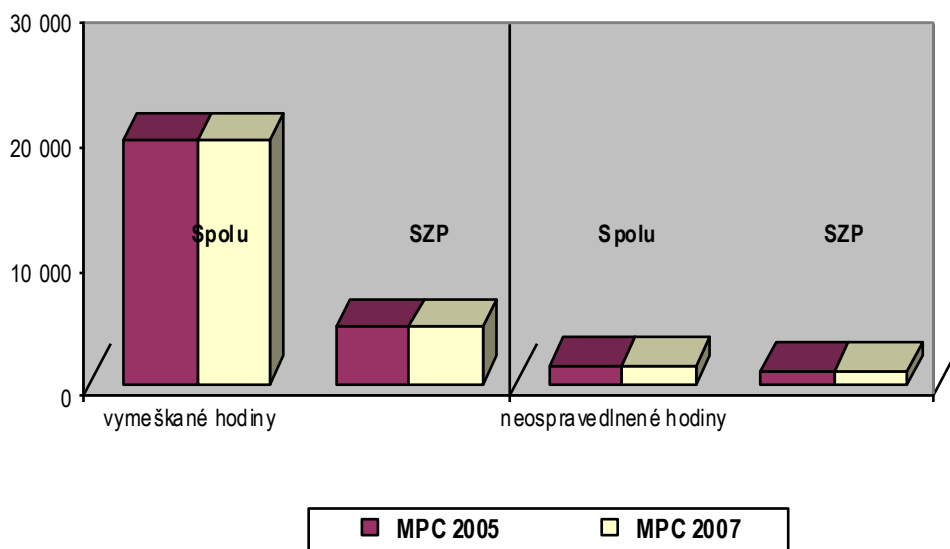

Graf 4

Porovnanie udelených negatívnych výchovných opatrení v prieskumoch MPC 2005 a MPC 2007

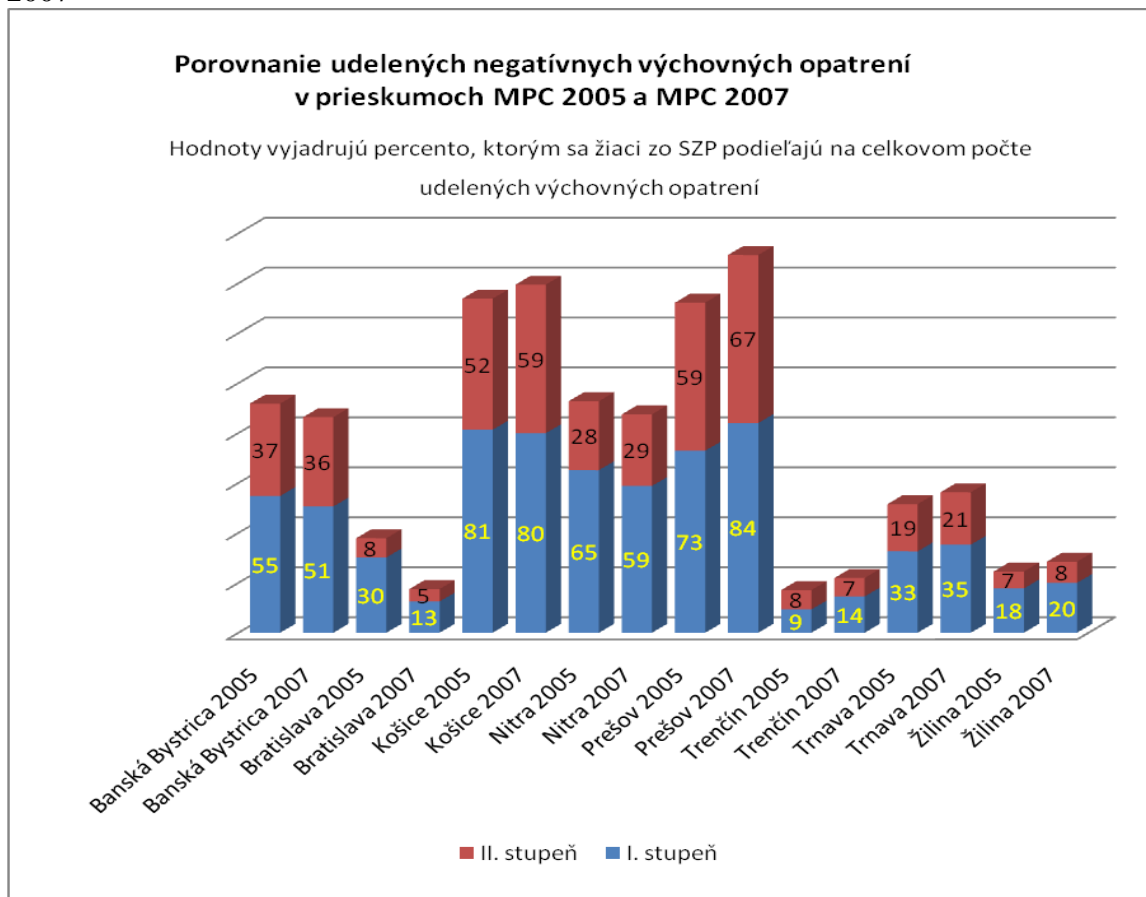

Graf 5

Porovnanie počtu asistentov učiteľa v prieskumoch MPC 2005 a prieskum MPC ROCEPO 2007-ZŠ (podľa ročníkov)

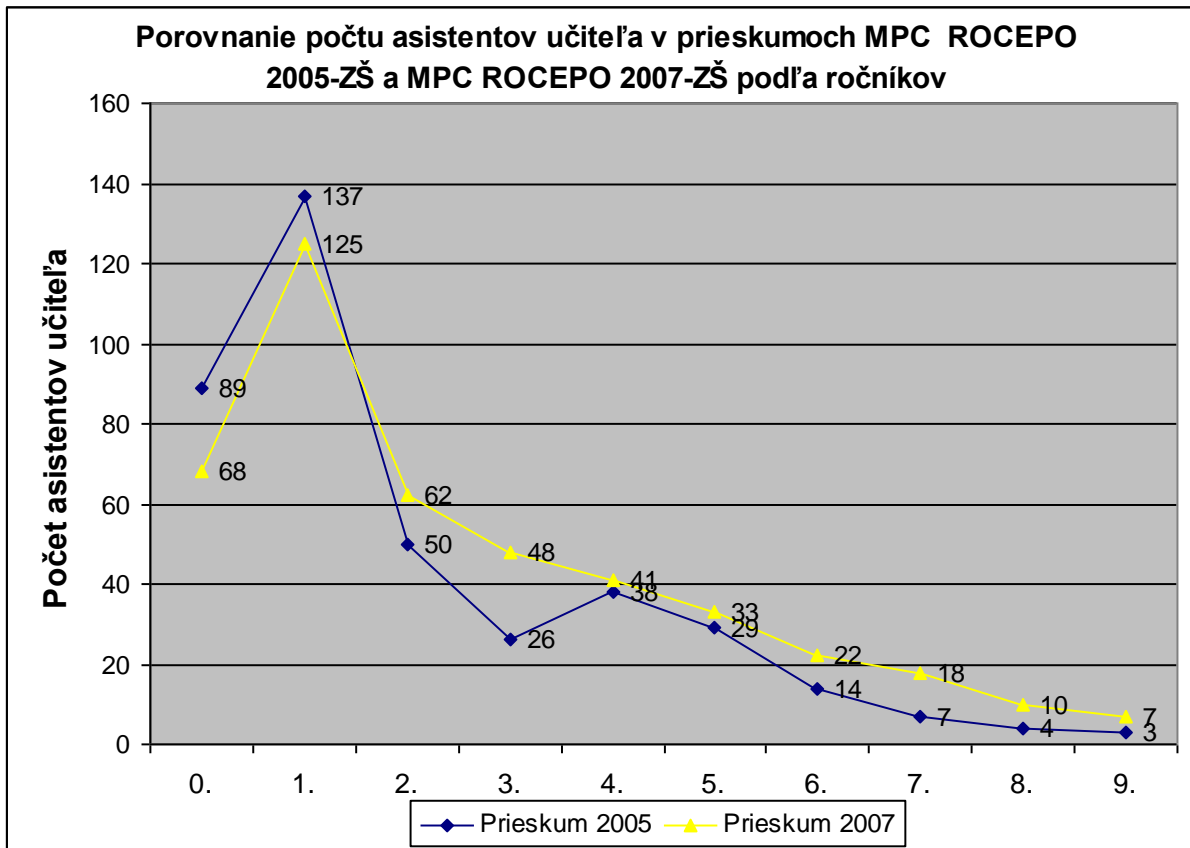

Poznámky:

Poznámky:

Názov : Správa o výsledkoch prieskumu o postavení žiaka
zo sociálne znevýhodneného prostredia
v základných školách

Autor : Kolektív autorov

Recenzenti : Doc. PaedDr. Milan Portík, PhD.
PaedDr. Stanislav Cina
PaedDr. Zuzana Kadlečíková

Jazyková úprava : Mgr. Dagmar Čtvrtníčková

Vydavateľ : Metodicko-pedagogické centrum Bratislava,
alokované pracovisko Prešov

Za vydanie zodpovedá: PaedDr. Ivan Pavlov, PhD.,
riaditeľ MPC AP Prešov

Tlač : Rokus, s.r.o., Sabinovská 55, Prešov

Náklad : 400 ks

Rok vydania : 2008

1. vydanie

ISBN 978-80-8045-533-0



Ne predajné!

Určené pre vzdelávacie potreby pedagogických zamestnancov škôl
a školských zariadení Slovenska.