



**METODICKO-PEDAGOGICKÉ CENTRUM BRATISLAVA  
ALOKOVANÉ PRACOVISKO PREŠOV**

**Kolektív autorov**

**SPRÁVA O VÝSLEDKoch PRIESKUMU  
O POSTAVENÍ ŽIAKA  
ZO SOCIÁLNE ZNEVÝHODNENÉHO PROSTREDIA  
V ŠPECIÁLNYCH ZÁKLADNÝCH ŠKOLÁCH**

**2008**

**METODICKO-PEDAGOGICKÉ CENTRUM BRATISLAVA  
ALOKOVANÉ PRACOVISKO PREŠOV**

**Kolektív autorov**

**SPRÁVA O VÝSLEDKoch PRIESKUMU  
O POSTAVENÍ ŽIAKA  
ZO SOCIÁLNE ZNEVÝHODNENÉHO PROSTREDIA  
V ŠPECIÁLNYCH ZÁKLADNÝCH ŠKOLÁCH**

**2008**

## Obsah

1 Úvod .....	3
1.1 Ciele prieskumu .....	3
1.2 Východiská prieskumu .....	3
1.3 Časový harmonogram prieskumu .....	4
1.4 Metodika prieskumu .....	5
1.4.1 Metodika zberu dát .....	5
1.5 Charakteristika výberového súboru .....	5
2 Výsledky prieskumu a ich interpretácia .....	10
2.1 Ukazovatele výchovno-vzdelávacieho procesu .....	10
2.2 Prospech .....	10
2.3 Dochádzka .....	13
2.4 Správanie .....	17
2.5 Ukončenie povinnej školskej dochádzky .....	21
2.6 Asistent učiteľa .....	24
2.7 Prechod žiakov na stredné školy .....	26
2.8 Školské kluby detí .....	27
2.9 Školské stravovanie .....	28
2.10 Záujmová činnosť .....	29
3 Závery a odporúčania .....	29
Prílohy .....	31
Zoznam bibliografických odkazov .....	167

## 1 Úvod

Prieskum Metodicko-pedagogického centra a jeho integrálnej súčasti - Rómskeho vzdelávacieho, informačného, dokumentačného, poradenského a konzultačného centra (ďalej ROCEPO ) v Prešove v roku 2007 týkajúceho sa postavenia dieťaťa a žiaka zo sociálne znevýhodneného prostredia nadväzuje na prieskum Metodicko-pedagogického centra v Prešove z roku 2005. Prieskumný zámer má široký rozsah, preto autori rozdelili jeho obsahovú náplň na tri časti:

- a) MPC ROCEPO 2007- ŠZŠ,
- b) MPC ROCEPO 2007 – ZŠ
- c) MPC ROCEPO 2007 - SŠ

### 1. 1 Ciele prieskumu

Základným cieľom prieskumu **MPC ROCEPO 2007 – ŠZŠ** je zistiť postavenie **žakov špeciálnych základných škôl a základných škôl pre žakov so zdravotným postihnutím** (ďalej žiaci ŠZŠ) zo sociálne znevýhodneného prostredia (ďalej SZP) vo výchovno-vzdelávacom systéme.

Tento cieľ možno užšie špecifikovať do čiastkových cieľov:

- a) zistiť reálne zastúpenie tejto skupiny žakov v jednotlivých krajoch SR, ročníkoch a stupňoch škôl;
- b) načrtnúť možnosti pomoci týmto žiakom.

### 1. 2 Východiská prieskumu

Na základe listu generálneho riaditeľa sekcie regionálneho školstva MŠ SR CD-2007-1791/14753-26:05 zo dňa 18.4.2007 POP MŠ SR na školský rok 2007/2008 bolo MPC a jeho integrálna súčasť ROCEPO v Prešove poverené pokračovaním prieskumu o postavení rómskeho dieťaťa a žiaka v školskom výchovno-vzdelávacom systéme v SR.

V súlade s uvedeným listom menoval riaditeľ MPC Prešov PaedDr. Ivan Pavlov, PhD., dňa 30.5.2007 týchto členov riešiteľského tímu:

RNDr. Ľuboš Hvozdovič – vedúci tímu,

Ing. Jaroslav Buchta,

Mgr. Elena Cinová,

Mgr. Marián Fečo,

PhDr. Eva Farkašová, CSc,

PhDr. František Godla,

Mgr. Edita Kovářová,

Mgr. Mária Olšavská,

Ing. Katarína Ondrášová,

PaedDr. Ján Pavelčák,

PaedDr. Ivan Pavlov, PhD,

PaedDr. Alica Petrasová, PhD,

Mgr. Eva Suchožová,

PaedDr. Viera Šándorová,

Mgr. Tet'ana Ustohalová.

V prvej etape pokračovania prieskumu sa riešiteľský tím sústredil na sledovanie indikátorov edukačného procesu u žiakov zo sociálne znevýhodneného prostredia na úrovni špeciálneho základného školstva (ďalej ŠZŠ). Táto zahŕňa špeciálne základné školy (pre žiakov s mentálnym postihnutím, autizmom, s viacnásobným postihnutím v kombinácii s mentálnym postihnutím, s poruchami správania, s poruchami psychického alebo sociálneho vývinu) a žiakov základných škôl so zdravotným postihnutím (napr. so sluchovým, zrakovým, telesným postihnutím, s narušenou komunikačnou schopnosťou a pod.). Zber údajov sa netýkal špeciálnych tried v základných školách ani kategórie individuálne integrovaných žiakov v ZŠ.

V prieskume sme použili pojem žiaci zo sociálne znevýhodneného prostredia (ďalej SZP). Zvolili sa merateľné ukazovatele, na základe ktorých možno identifikovať žiakov pochádzajúcich z tohto prostredia. Týchto kritérií bolo 5:

1. aspoň jeden rodič poberá dávky v hmotnej núdzi;
2. aspoň jeden rodič je nezamestnaný;
3. najvyššie ukončené vzdelanie aspoň jedného z rodičov je základné;
4. neštandardné bytové a hygienické podmienky (napr. žiak nemá vyhradené miesto na učenie, nemá vlastnú posteľ, v byte nie je zavedená elektrická prípojka);
5. vyučovací jazyk školy je iný než jazyk, ktorým hovorí dieťa doma.

Za žiaka zo SZP sme považovali toho, keď prostredie, v ktorom žije, spĺňa aspoň tri z uvedených kritérií.

### 1. 3 Časový harmonogram prieskumu

#### Tabuľka 1. 1

Postup v prieskume MPC ROCEPO 2007 – ŠZŠ

P. č.	Názov úlohy	Začiatok	Koniec
1.	Tvorba vstupných formulárov	august 2007	september 2007
2.	Tvorba sprievodného listu	september 2007	september 2007
3.	Distribúcia podkladov základným školám	október 2007	október 2007
4.	Tvorba programu na vyhodnotenie	október 2007	december 2007
5.	Spracovanie vstupných údajov	december 2007	február 2008
6.	Vyhodnocovanie prieskumu	marec 2008	október 2008
7.	Konečná úprava dokumentu „Postavenie žiaka zo sociálne znevýhodneného prostredia vo výchovno-vzdelávacom systéme základných škôl“	november 2008	december 2008

## 1. 4 Metodika prieskumu

Špeciálne základné školy a základné školy pre žiakov so zdravotným postihnutím boli oslovené sprievodným listom (pozri prílohu A), v ktorom boli základné informácie o prieskume a pokyny, ako získať a vyplniť formulár na zber štatistických údajov (pozri prílohu B). Kvôli možnosti porovnania využili sme podobné ukazovatele ako pre základné školy, kde v tej istej dobe prebiehal zber údajov paralelne. Rozdielnou bola tabuľka „6.b - Variant B,C, autisti“, kde sme sledovali počty oddelení a žiakov s iným vyučovacím variantom. Požadované ukazovatele stanovil riešiteľský tím.

V prílohovej časti C predkladáme prehľad tabuliek s jednotlivými sledovanými ukazovateľmi (pozri prílohu C):

**Tabuľky C 1** – Žiaci ŠZŠ prijatí na stredné školy (údaje v tabuľkách sú spracované jednotlivo pre každý kraj v SR a za príslušné okresy v tomto kraji).

**Tabuľky C 2** – Počty žiakov ŠZŠ navštevujúcich školské kluby detí (údaje v tabuľkách sú spracované podľa krajov a príslušných okresov v SR).

**Tabuľky C 3** – Počty žiakov ŠZŠ, pre ktorých je zabezpečené školské stravovanie (údaje v tabuľkách sú spracované jednotlivo pre každý kraj v SR a za príslušné okresy v tomto kraji).

**Tabuľky C 4** – Záujmová činnosť (údaje v tabuľkách sú spracované jednotlivo pre každý kraj v SR a za príslušné okresy v tomto kraji).

**Tabuľky C 5** – Údaje o počtoch asistentov učiteľa, skladbe žiakov ŠZŠ, výchovno-vzdelávacích výsledkoch, dochádzke, správaní žiakov ŠZŠ sú spracované jednotlivo pre každý kraj v SR a za príslušné okresy v tomto kraji.

**Tabuľky C 6. b** – Variant B, C, autisti.

### 1. 4. 1 Metodika zberu dát

Zber údajov prebiehal v elektronickej forme. Z požadovaných ukazovateľov boli spracované tabuľky vo formáte Excel a tieto podľa jednotlivých kategórií boli publikované na našej doméne [www.rocepo.sk](http://www.rocepo.sk).

Vrátilo sa 126 súborov. Na ich spracovanie vo formáte Excel sme vytvorili zvláštny program, pomocou ktorého bolo možné postupne transformovať údaje do databázového súboru vhodného na ďalšie spracovanie. Skúsenosti získané touto formou komunikácie a spracovania nás presvedčajú o jej výhodnosti od určitého množstva údajov.

Na vyhodnocovanie údajov z databázy dotazníkov sme použili prezentačné prostriedky Accessu: dotazy, formuláre, zostavy a prostriedky Excelu: tabuľky, krížové tabuľky a grafy.

## 1. 5 Charakteristika výberového súboru

V tejto časti predkladáme informácie o počte škôl a žiakov ŠZŠ, ktoré sa zúčastnili prieskumu MPC ROCEPO 2007 – ŠZŠ. Pre porovnanie uvádzame aj informácie Ústavu informácií a prognóz školstva (ďalej ÚIPŠ) publikované v štatistickej ročenke k 15. 9. 2006. Podľa týchto údajov bolo na území Slovenskej republiky 197 špeciálnych základných škôl (188 štátnych, 5 cirkevných, 4 súkromné) a 36 základných škôl pre žiakov so zdravotným postihnutím (pozri: [www.uips.sk](http://www.uips.sk)).

### Tabuľka 1. 2

Porovnanie počtu špeciálnych základných škôl medzi údajmi ÚIPŠ 2006/2007 a prieskumom MPC ROCEPO 2007 – ŠZŠ (podľa krajov a zriaďovateľov)

Kraj	Štátne			Cirkevné a súkromné			Spolu		
	UIPŠ	Prieskum	%	UIPŠ	Prieskum	%	UIPŠ	Prieskum	%
Banskobystrický	36	23	63,89	0	0	0	36	23	63,89
Bratislavský	26	9	34,62	1	0	0	27	9	33,33
Košický	37	21	56,76	1	0	0	38	21	55,26
Nitriansky	25	11	44,00	1	0	0	26	11	42,31
Prešovský	35	25	71,43	7	1	14,29	42	26	61,90
Trenčiansky	14	12	85,71	0	0	0	14	12	85,71
Trnavský	28	14	50,00	0	0	0	28	14	50,00
Žilinský	20	9	45,00	2	1	50,00	22	10	45,45
<b>SR</b>	<b>221</b>	<b>124</b>	<b>56,11</b>	<b>12</b>	<b>2</b>	<b>16,67</b>	<b>233</b>	<b>126</b>	<b>54,08</b>

UIPŠ – Ústav informácií a prognóz školstva 2006/2007

Prieskum – MPC ROCEPO 2007 – ŠZŠ

% – pomer (Prieskum/ÚIPŠ\*100)

SR – Slovenská republika

Z celkového počtu 233 ŠZŠ (podľa údajov ÚIPŠ v Slovenskej republike v školskom roku 2006/2007) sa do prieskumu MPC ROCEPO 2007 – ŠZŠ zapojilo 126 škôl, čo tvorí 54,08 %. Z tohto počtu bolo 112 špeciálnych základných škôl (56,85 %) a 14 základných škôl pre žiakov so zdravotným postihnutím (38,89 %).

Poradie troch krajov s najvyšším zastúpením škôl v prieskume MPC ROCEPO 2007 – ŠZŠ je takéto:

1. Prešovský kraj 26 škôl;
2. Banskobystrický kraj 23 škôl;
3. Košický kraj 21 škôl.

### Tabuľka 1. 3

Žiaci ŠZŠ zo SZP v SR zapojení do prieskumu MPC ROCEPO 2007 – ŠZŠ (podľa ročníkov)

Ročník	prípravný	prvý	druhý	tretí	štvrtý	piaty	šiesty	siedmy	ôsmy	deviaty
<b>Spolu</b>	314	786	882	909	947	1103	1230	1280	1173	1051
<b>SZP</b>	220	541	590	596	608	745	779	790	675	600
Percento	70,6	68,83	66,89	65,57	64,20	67,54	63,33	61,72	57,54	57,09

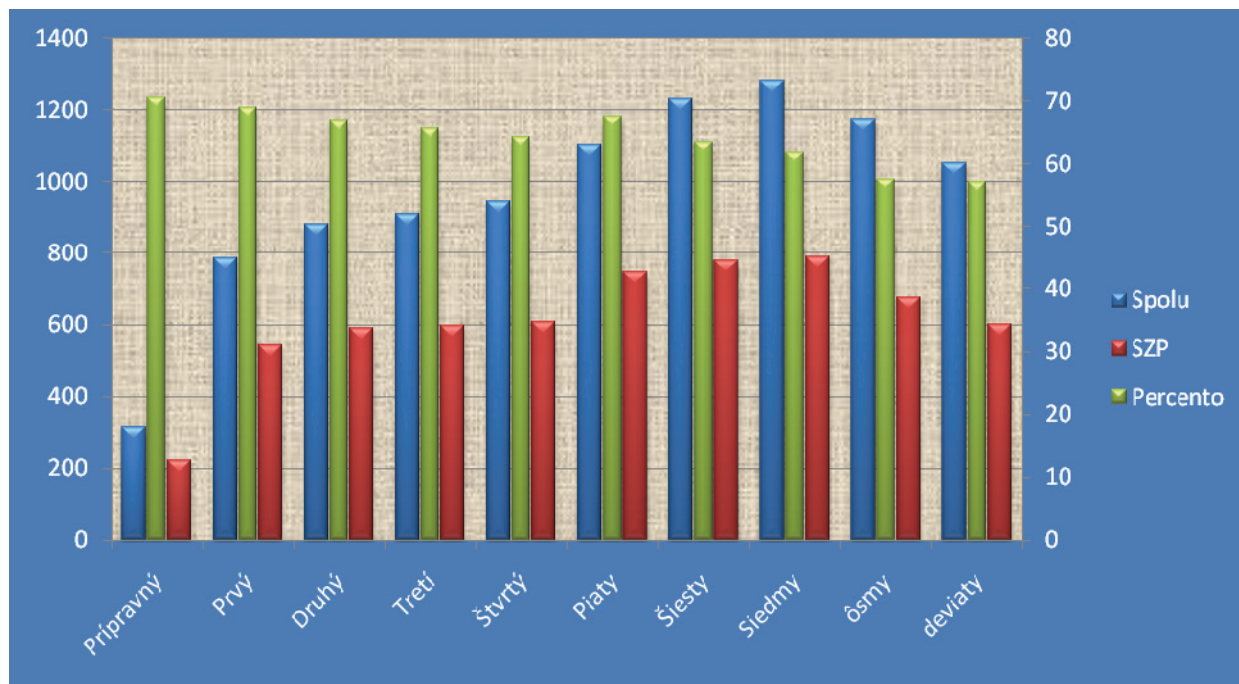

Z tabuľky 1. 3 a grafu 1.1 vyplýva, že najvyššie percentuálne zastúpenie žiakov zo SZP je v prípravnom ročníku špeciálnych základných škôl (70,60 %). Počnúc prvým ročníkom zaznamenávame na prvom stupni pokles žiakov zo SZP. Percentuálne zastúpenie žiakov zo SZP v piatom ročníku vzrástlo na 67,54%. Predpokladáme, že je to spôsobené tým, že do SZŠ istá skupina žiakov prichádza zo ZŠ pomerne neskoro, až v 5. ročníku.

Spracovali sme údaje za 11 260 žiakov z celkového počtu 19 883 žiakov, ktorí navštevovali tieto školy podľa ÚIPŠ za školský rok 2006/2007, čo tvorí 56,63 %. Z uvedeného počtu žiakov bolo vo variante B a C zaradených 1 618 žiakov z celkového počtu 2 880 žiakov, čo je 56,18 %.

Zo získaných údajov vyplýva, že z celkového počtu 11 260 žiakov bolo zo SZP 6 648 žiakov, čo je 59,04 %. Vo variante B a C bolo z celkového počtu 1 618 žiakov 508 žiakov zo SZP, čo je 31,4 %. Z ostatných 9 642 žiakov bolo zo SZP 6 140 žiakov, čo je 63,68 %.

Najvyššie percentuálne zastúpenie žiakov zo SZP bolo v Prešovskom kraji (76,92 %), v Košickom kraji (74,85 %) a v Banskobystrickom kraji (68,12 %). Najnižšie percentuálne zastúpenie žiakov zo SZP bolo v Bratislavskom kraji (11,29 %).

V jednotlivých ročníkoch bolo najvyššie zastúpenie žiakov zo SZP v prípravnom ročníku (70,06 %), v 1. ročníku (68,83 %) a v 5. ročníku (67,54 %). Najnižšie zastúpenie bolo v 8. ročníku (57,54 %) a v 9. ročníku (57,09 %).



Z uvedeného vyplýva, že žiaci zo SZP často končia povinnú školskú dochádzku v nižšom ročníku.

**Tabuľka 1. 4**

Počet žiakov ŠZŠ podľa krajov a zriaďovateľov – variant „A“

Kraj	Štátne			Cirkevné a súkromné			Spolu		
	UIPŠ	Prieskum	%	UIPŠ	Prieskum	%	UIPŠ	Prieskum	%
Banskobystrický	2 804	1 904	67,90	0	0		2 804	1 904	67,90
Bratislavský	1 594	414	25,97	51	0	0,00	1 645	414	25,17
Košický	3 971	2 517	63,38	35	0	0,00	4 006	2 517	62,83
Nitriansky	1 690	625	36,98	20	0	0,00	1 710	625	36,55
Prešovský	3 622	2 396	66,15	238	0	0,00	3 860	2 396	62,07
Trenčiansky	1 043	758	72,67	0	0		1 043	758	72,67
Trnavský	1 639	617	37,64	0	0		1 639	617	37,64
Žilinský	1 428	438	30,67	55	6	10,91	1 483	444	29,94
<b>SR</b>	<b>17 791</b>	<b>9 669</b>	<b>54,35</b>	<b>399</b>	<b>6</b>	<b>1,50</b>	<b>18 190</b>	<b>9 675</b>	<b>53,19</b>

UIPŠ – Ústav informácií a prognóz školstva 2006/2007

Prieskum – MPC ROCEPO 2007 – ŠZŠ

% – pomer (Prieskum/UIPŠ\*100)

SR- Slovenská republika

**Tabuľka 1. 5**

Počet žiakov ŠZŠ podľa krajov – variant „B a C“

Kraj	Spolu		
	UIPŠ	Prieskum	%
Banskobystrický	372	203	54,57
Bratislavský	243	65	26,75
Košický	407	234	57,49
Nitriansky	329	108	32,83
<b>Prešovský</b>	734	470	<b>64,03</b>
<b>Trenčiansky</b>	288	188	<b>65,28</b>
<b>Trnavský</b>	290	176	<b>60,69</b>
Žilinský	406	174	42,86
<b>SR</b>	<b>3 069</b>	<b>1 618</b>	<b>52,72</b>

UIPŠ – Ústav informácií a prognóz školstva 2006/2007

Prieskum – MPC ROCEPO 2007 – ŠZŠ  
 % – pomer (Prieskum/ÚIPŠ\*100)  
 SR – Slovenská republika

Uvádzame poradie troch škôl, kde sú percentuálne najviac vzdelávaní žiaci ŠZŠ podľa variantov „B“ a „C“:

1. Trenčiansky kraj 65,28%;
2. Prešovský kraj 64,03%;
3. Trnavský kraj 60,69%.

**Tabuľka 1. 6**

Percentuálne rozdelenie počtu ŠZŠ a počet žiakov ŠZŠ v rámci Slovenskej republiky (ÚIPŠ 2006/2007)

Kraj	školy		žiaci	
	N	% N k ΣN	N	% N k ΣN
<b>Banskobystrický</b>	<b>36</b>	<b>15,45</b>	<b>2 804</b>	<b>15,42</b>
Bratislavský	27	11,59	1 645	9,04
<b>Košický</b>	<b>38</b>	<b>16,31</b>	<b>4 006</b>	<b>22,02</b>
Nitriansky	26	11,16	1 710	9,40
<b>Prešovský</b>	<b>42</b>	<b>18,03</b>	<b>3 860</b>	<b>21,22</b>
Trenčiansky	14	6,01	1 043	5,73
Trnavský	28	12,02	1 639	9,01
Žilinský	22	9,44	1 483	8,15
<b>SR Σ</b>	<b>233</b>	<b>100,00</b>	<b>18</b>	<b>100,00</b>

N – celkový počet

%N k ΣN – percento z celkového počtu

SR Σ – Slovenská republika spolu

Poradie troch krajov, v ktorých je najvyšší počet žiakov navštevujúcich ŠZŠ:

1. Košický kraj 22,02%;
2. Prešovský kraj 21,22%;
3. Banskobystrický kraj 15,42%.

Tabuľka 1.6 ukazuje, že počet ŠZŠ a počet žiakov ŠZŠ v rámci Slovenskej republiky nie je rovnomerne rozložený. V Košickom a Prešovskom kraji je percentuálne zastúpenie žiakov ŠZŠ vyššie, ako je percentuálne zastúpenie ŠZŠ v rámci Slovenskej republiky (pozri ÚIPŠ 2006/2007):

- Košický kraj: zastúpenie ŠZŠ je 16,31 % a zastúpenie žiakov ŠZŠ je 22,02 %;
- Prešovský kraj: zastúpenie ŠZŠ je 18,03 % a zastúpenie žiakov ŠZŠ je 21,22 %.

## 2 Výsledky prieskumu a ich interpretácia

### 2.1 Ukazovatele výchovno-vzdelávacieho procesu

V prieskume MPC ROCEPO 2007 - ŠZŠ sme sledovali okrem počtu zastúpenia škôl ŠZŠ a žiakov ŠZŠ zo SZP v SR aj nasledovné ukazovatele výchovno-vzdelávacieho procesu:

- **prospech,**
- **dochádzku,**
- **správanie.**

Sledovali sme tiež počet asistentov učiteľa pôsobiacich v jednotlivých ročníkoch špeciálnej základnej školy pre potreby žiakov zo sociálne znevýhodneného prostredia. V ďalšej časti sme sa venovali:

- **stravovaniu žiakov,**
- **školským klubom detí v špeciálnej základnej škole,**
- **záujmovým krúžkom,**
- **prechodu žiakov na stredné školy.**

### 2.2 Prospech

#### Tabuľka 2.1

Prehľad o počte žiakov opakujúcich ročník podľa krajov – prieskum MPC ROCEPO 2007 – ŠZŠ

Kraj	Žiaci v prieskume			Žiaci zo SZP		
	Žiaci	Opakujúci	%	Žiaci	Opakujúci	%
Banskobystrický	1 904	39	2,05	1 297	35	2,7
Bratislavský	414	7	1,69	47	5	<b>10,64</b>
<b>Košický</b>	2 517	207	<b>8,22</b>	1 884	156	<b>8,28</b>
Nitriansky	625	19	3,04	311	17	5,47
Prešovský	2 396	90	3,76	1 843	82	4,45
Trenčiansky	758	20	2,64	269	13	4,83
<b>Trnavský</b>	617	27	<b>4,38</b>	287	23	8,01
<b>Žilinský</b>	444	17	<b>3,83</b>	206	17	<b>8,25</b>
<b>SR</b>	<b>9 675</b>	<b>426</b>	<b>4,4</b>	<b>6 144</b>	<b>348</b>	<b>5,66</b>

Žiaci zo SZP – žiaci zo sociálne znevýhodneného prostredia

% – percentuálny podiel (opakujúci/žiaci \*100)

SR Σ – Slovenská republika spolu

Z tabuľky 2.1 vyplýva, že v školách zapojených do prieskumu MPC ROCEPO 2007 – ŠZŠ opakovalo ročník celkom 426 žiakov, čo je 4,4 %. Najvyššie percento žiakov opakujúcich ročník bolo v Košickom kraji (8,22 %), kde z celkového počtu 2 517 žiakov zo ŠZŠ opakovalo ročník 207 žiakov. Ďalší v poradí nasledoval Trnavský kraj so 4,38 % z celkového počtu 617 žiakov. Vysoké percentuálne zastúpenie žiakov

opakujúcich ročník bolo aj v Žilinskom kraji (3,83 %) z celkového počtu 444 žiakov. Aj napriek vysokému počtu žiakov v ŠZŠ v Prešovskom kraji (2 396 žiakov), ročník opakovalo 3,76 %, čo znamená 4. miesto v poradí. Najnižšie percento zastúpenia žiakov opakujúcich ročník bolo v Bratislavskom kraji (1,69 %).

V SR opakovalo ročník v ŠZŠ celkom 348 žiakov zo SZP z celkového počtu 6 144 žiakov, čo je 5,66 %. Zo 426 žiakov opakujúcich ročník v ŠZŠ bolo až 348 žiakov zo SZP (t.j. 81,69 %). Najvyššie percento žiakov opakujúcich ročník v ŠZŠ zo SZP bolo v Bratislavskom kraji (10,64 %), kde opakovalo ročník 5 žiakov z celkového počtu 47 žiakov zo SZP. Najviac opakujúcich žiakov zo SZP bolo v Košickom kraji, 156 z celkového počtu 1 884 (t.j. 8,28 %). Ďalej nasledujú: Žilinský kraj (8,25 %) a Trnavský kraj (8,01 %). Najnižšie percentuálne zastúpenie žiakov zo SZP opakujúcich ročník bolo v Banskobystrickom kraji (2,7 %).

Z prehľadu o počte žiakov opakujúcich ročník podľa jednotlivých krajov v prieskume MPC ROCEPO 2007 vyplýva, že opakovanie ročníka je závažným problémom nielen v krajoch s najvyšším zastúpením žiakov zo SZP (Košický, Prešovský a Banskobystrický kraj), ale i v ostatných krajoch SR.

### Tabuľka 2.2

Prehľad o počte žiakov opakujúcich ročník podľa ročníkov - prieskum MPC ROCEPO 2007 – ŠZŠ

Ročník	Spolu			zo SZP		
	žiaci	opakujúci	%	žiaci	opakujúci	%
<b>prípravný</b>	314	0	0	220	0	0
<b>1.</b>	786	90	11,45	541	74	13,68
<b>2.</b>	882	52	5,9	590	41	6,95
<b>3.</b>	909	45	4,95	596	32	5,37
<b>4.</b>	947	44	4,65	608	38	6,25
<b>5.</b>	1 103	33	2,99	745	26	3,49
<b>6.</b>	1 230	47	3,82	779	41	5,26
<b>7.</b>	1 280	55	4,3	790	44	5,57
<b>8.</b>	1 173	42	3,58	675	36	5,33
<b>9.</b>	1 051	18	1,71	600	16	2,67
<b>Spolu</b>	<b>9 675</b>	<b>426</b>	<b>4,40</b>	<b>6 144</b>	<b>348</b>	<b>5,66</b>

zo SZP – žiaci zo sociálne znevýhodneného prostredia  
% – percentuálny podiel (opakujúci/žiaci \*100)

Z tabuľky 2.2 vyplýva, že z celkového počtu žiakov v ŠZŠ (9 675) opakovalo ročník 426 žiakov, t.j. 4,40 %.

Poradie percentuálneho zastúpenia žiakov v ŠZŠ opakujúcich ročník, podľa prieskumu MPC ROCEPO 2007 – ŠZŠ:

**1. prvý ročník 11,45 %,**

2. druhý ročník	5,9 %,
3. tretí ročník	4,95 %,
4. štvrtý ročník	4,65 %,
5. siedmy ročník	4,3 %,
6. šiesty ročník	3,82 %,
7. ôsmy ročník	3,58 %,
8. piaty ročník	2,99 %,
9. deviaty ročník	1,71 %,
10. prípravný ročník	0 %.

Poradie percentuálneho zastúpenia žiakov zo SZP v ŠZŠ opakujúcich ročník, podľa prieskumu MPC ROCEPO 2007 – ŠZŠ:

1. prvý ročník	13,68 %,
2. druhý ročník	6,95 %,
3. štvrtý ročník	6,25 %,
4. siedmy ročník	5,57 %,
5. tretí ročník	5,37 %,
6. ôsmy ročník	5,33 %,
7. šiesty ročník	5,26 %,
8. piaty ročník	3,49 %,
9. deviaty ročník	2,67 %,
10. prípravný ročník	0 %.

### Tabuľka 2. 3

Žiaci opakujúci ročník v ŠZŠ podľa jednotlivých stupňov – prieskum MPC ROCEPO 2007 – ŠZŠ

Stupeň	Žiaci			Opakujúci		
	N	zo SZP	%	N	zo SZP	%
1. stupeň	3 838	2 555	66,57	231	185	80,09
2. stupeň	5 837	3 589	61,49	195	163	83,59
<b>Spolu</b>	<b>9 675</b>	<b>6 144</b>	<b>63,5</b>	<b>426</b>	<b>348</b>	<b>81,69</b>

N – všetci žiaci

zo SZP – žiaci zo sociálne znevýhodneného prostredia

% – percentuálny podiel (zo SZP/N\*100)

Z tabuľky 2. 3 vyplýva, že z celkového počtu žiakov v ŠZŠ (9 675) bolo 6 144 žiakov zo SZP (63,5 %). Na prvom stupni ŠZŠ tvoria žiaci zo SZP 66,57 %, na druhom stupni ŠZŠ 61,49 %. Aj keď percentuálne zastúpenie žiakov zo SZP je 63,5 %, na opakovaní ročníka sa žiaci zo SZP podieľajú až 81,69 %.

Odporúčanie:

- analyzovať zahraničné modely, podľa ktorých sa neúspešnosť žiakov nerieši opakovaním ročníka.

## 2.3 Dochádzka

V oblasti dochádzky sme sledovali počet vymeškaných a neospravedlnených vyučovacích hodín vo všeobecnosti, ako aj podiel vymeškaných a neospravedlnených vyučovacích hodín žiakmi zo SZP (v jednotlivých ročníkoch a krajoch).

**Tabuľka 2.4**

Počet vymeškaných a neospravedlnených vyučovacích hodín – prieskum MPC ROCEPO 2007 – ŠZŠ

Stupeň	Vymeškané hodiny			Neospravedlnené hodiny		
	N	SZP	%	N	SZP	%
<b>1. stupeň</b>	510 965	374 549	73,30	116 030	100 837	86,91
<b>2. stupeň</b>	1 131 075	831 822	73,54	324 805	284 657	87,64
<b>Spolu</b>	<b>1 642 040</b>	<b>1 206 371</b>	<b>73,47</b>	<b>440 835</b>	<b>385 494</b>	<b>87,45</b>

N – všetci žiaci

SZP – žiaci zo sociálne znevýhodneného prostredia

% – percentuálny podiel ( $SZP/N \cdot 100$ )

Tabuľka 2.4 ukazuje percentuálny podiel vymeškaných a neospravedlnených vyučovacích hodín u žiakov vo všeobecnosti a u žiakov zo SZP zvlášť. Z tabuľky vyplýva, že z celkového počtu vymeškaných vyučovacích hodín žiakmi v ŠZŠ (1 642 040) bolo 1 206 371 vymeškaných vyučovacích hodín žiakmi zo SZP (73,47 %). Na prvom stupni ŠZŠ tvoria vymeškané vyučovacie hodiny žiakmi zo SZP 73,3 %, na druhom stupni ŠZŠ tvoria 73,54 %. Z celkového počtu 440 835 vymeškaných neospravedlnených vyučovacích hodín žiakmi zo SZŠ vymeškali žiaci zo SZP 385 494 neospravedlnených vyučovacích hodín (87,45 %).

**Tabuľka 2.5**

Podiel počtu vymeškaných vyučovacích hodín žiakmi zo SZP v jednotlivých ročníkoch k celkovému počtu vymeškaných vyučovacích hodín – prieskum MPC ROCEPO 2007 – ŠZŠ

Ročník	Vymeškané vyučovacie hodiny		
	N	SZP	%
<b>prípravný</b>	32 082	22 722	70,83
<b>1.</b>	106 891	70 774	66,21
<b>2.</b>	117 671	88 521	<b>75,23</b>
<b>3.</b>	125 009	93 549	74,83
<b>4.</b>	129 312	98 983	<b>76,55</b>
<b>5.</b>	170 845	128 256	75,07
<b>6.</b>	215 627	162 168	<b>75,21</b>
<b>7.</b>	259 254	192 476	74,24
<b>8.</b>	247 584	179 250	72,40
<b>9.</b>	237 765	169 672	71,36
<b>Spolu</b>	<b>1 642 040</b>	<b>1 206 371</b>	<b>73,47</b>

N – všetci žiaci

SZP – žiaci zo sociálne znevýhodneného prostredia

% – percentuálny podiel ( $SZP/N \cdot 100$ )

Poradie percentuálneho zastúpenia žiakov zo SZP na vymeškaných vyučovacích hodinách v prieskume MPC ROCEPO 2007 – ŠZŠ:

1. štvrtý ročník 76,55 %,
2. druhý ročník 75,23 %,
3. šiesty ročník 75,21 %,
4. piaty ročník 75,07 %,
5. tretí ročník 74,83 %,
6. siedmy ročník 74,24 %,
7. ôsmy ročník 72,40 %,
8. deviaty ročník 71,36 %,
9. prípravny ročník 70,83 %,
10. prvý ročník 66,21 %.

### Tabuľka 2. 6

Podiel počtu vymeškaných neospravedlnených vyučovacích hodín žiakmi zo SZP v jednotlivých ročníkoch k celkovému počtu vymeškaných vyučovacích hodín – prieskum MPC ROCEPO 2007 – ŠZŠ

Ročník	Vymeškané neospravedlnené vyučovacie hodiny		
	N	SZP	%
prípravny	6 097	4 949	81,17
1.	20 864	17 302	82,93
2.	29 478	26 074	<b>88,45</b>
3.	26 974	22 706	84,18
4.	32 617	29 806	<b>92,38</b>
5.	49 084	41 196	83,93
6.	60 950	55 487	<b>91,04</b>
7.	82 829	72 081	87,02
8.	80 557	70 813	87,90
9.	51 385	45 080	87,73
<b>Spolu</b>	<b>440 835</b>	<b>385 494</b>	<b>87,45</b>

N – všetci žiaci

SZP – žiaci zo sociálne znevýhodneného prostredia

% – percentuálny podiel ( $SZP/N \cdot 100$ )

Poradie percentuálneho zastúpenia žiakov zo SZP na vymeškaných neospravedlnených vyučovacích hodinách v prieskume MPC ROCEPO 2007 – ŠZŠ:

1. štvrtý ročník 92,38 %,
2. šiesty ročník 91,04 %,
3. druhý ročník 88,45 %,
4. ôsmy ročník 87,90 %,
5. deviaty ročník 87,73 %,
6. siedmy ročník 87,02 %,
7. tretí ročník 84,18 %,

8.	piaty ročník	83,93 %,
9.	prvý ročník	82,93 %,
10.	prípravný ročník	81,17 %.

### Tabuľka 2. 7

Počet vymeškaných vyučovacích hodín v jednotlivých krajoch (prípravný až deviaty ročník) – prieskum MPC ROCEPO 2007 – ŠZŠ

Kraj	N	% N z Σ N	SZP	% SZP z Σ SZP	% SZP z N
<b>Banskobystrický</b>	388 128	<b>23,64</b>	294 723	<b>24,44</b>	<b>75,93</b>
Bratislavský	38 719	2,36	6 428	8,53	16,60
<b>Košický</b>	463 785	<b>28,24</b>	390 161	<b>32,34</b>	<b>84,13</b>
Nitriansky	102 220	6,23	63 759	5,29	62,37
<b>Prešovský</b>	354 482	<b>21,59</b>	286 705	<b>23,77</b>	<b>80,88</b>
Trenčiansky	103 601	6,31	51 280	4,25	49,50
Trnavský	111 006	6,76	65 448	5,43	58,96
Žilinský	80 099	4,88	47 867	3,97	59,76
<b>SR Σ</b>	<b>1 642 040</b>	<b>100,00</b>	<b>1 206 371</b>	<b>100,00</b>	<b>73,47</b>

N – celkový počet vymeškaných vyučovacích hodín

% N z Σ N – percento vymeškaných hodín z celkového počtu

SZP – celkový počet vymeškaných vyučovacích hodín žiakmi zo SZP

% SZP z Σ SZP – percento vymeškaných hodín žiakmi zo SZP z celkového počtu vymeškaných hodín v SR

% SZP z N – percento vymeškaných hodín žiakmi zo SZP z celkového počtu vymeškaných hodín v jednotlivých krajoch

SR Σ – Slovenská republika spolu

Výsledky zaznamenané v tabuľke 2. 7 prieskumu MPC ROCEPO 2007 – ŠZŠ poukazujú na skutočnosť, že najvyšší podiel na vymeškaných hodinách v prieskume MPC ROCEPO 2007 – ŠZŠ na celkovom počte majú žiaci v Košickom kraji (28,24 %), Banskobystrickom kraji (23,64 %) a v Prešovskom kraji (21,59 %).

V rámci SR sa na vymeškaných vyučovacích hodinách žiakmi zo SZP podieľajú najviac žiaci v Košickom kraji (32,34 %, kde žiaci zo SZP vymeškali 390 161 hodín z celkového počtu 1 206 371). Ďalšie v poradí sú Banskobystrický kraj (24,44 %) a Prešovský kraj (23,77 %).

Percento vymeškaných hodín žiakmi zo SZP z celkového počtu vymeškaných hodín v jednotlivých krajoch je takéto:

1.	Košický kraj	84,13 %,
2.	Prešovský kraj	80,88 %,
3.	Banskobystrický kraj	75,93 %.

### Tabuľka 2. 8

Počet vymeškaných neospravedlnených vyučovacích hodín v jednotlivých krajoch – prieskum MPC ROCEPO 2007 – ŠZŠ



Kraj	N	% N z $\Sigma$ N	SZP	% SZP z $\Sigma$ SZP	% SZP z N
Banskobystrický	77 955	<b>17,68</b>	68 397	<b>17,75</b>	<b>87,74</b>
Bratislavský	3 641	8,83	1 349	0,35	37,05
Košický	190 887	<b>43,30</b>	169 025	<b>43,85</b>	<b>88,55</b>
Nitriansky	21 984	8,05	15 529	4,03	70,64
Prešovský	95 143	<b>21,59</b>	88 478	<b>22,95</b>	<b>92,99</b>
Trenčiansky	12 080	2,74	8 935	2,32	73,97
Trnavský	27 891	6,33	24 132	6,26	86,52
Žilinský	11 254	2,55	9 649	2,50	85,74
<b>SR <math>\Sigma</math></b>	<b>440 835</b>	100,00	<b>385 494</b>	100,00	87,45

N – celkový počet vymeškaných neospravedlnených vyučovacích hodín

% N z  $\Sigma$  N – percento vymeškaných neospravedlnených hodín z celkového počtu

SZP – celkový počet vymeškaných neospravedlnených vyučovacích hodín žiakmi zo SZP

% SZP z  $\Sigma$  SZP – percento vymeškaných neospravedlnených hodín žiakmi zo SZP z celkového počtu vymeškaných neospravedlnených hodín v SR

% SZP z N – percento vymeškaných neospravedlnených hodín žiakmi zo SZP

z celkového počtu vymeškaných neospravedlnených hodín v jednotlivých krajoch

SR  $\Sigma$  – Slovenská republika spolu

Výsledky zaznamenané v tabuľke 2.8 prieskumu MPC ROCEPO 2007 - ŠZŠ ukazujú, že na 440 835 vymeškaných neospravedlnených hodinách sa najviac podieľajú žiaci v Košickom kraji (43,3 %), Prešovskom kraji (21,59 %) a Banskobystrickom kraji (17,68 %).

Na 385 494 vymeškaných neospravedlnených vyučovacích hodinách žiakmi zo SZP sa najviac podieľajú žiaci v Košickom kraji (43,85 %), Prešovskom kraji (22,95 %) a Banskobystrickom kraji (17,75 %).

Percento vymeškaných neospravedlnených hodín žiakmi zo SZP z celkového počtu vymeškaných neospravedlnených hodín v jednotlivých krajoch je takéto:

1. Prešovský kraj 92,99 %,
2. Košický kraj 88,55 %,
3. Banskobystrický kraj 87,74 %.

### Odporúčania:

- analyzovať príčiny vymeškávania vyučovacích hodín (najmä u žiakov zo SZP) a hľadať možnosti riešenia tohto stavu;
- zisťovať, či existuje priama súvislosť medzi pôsobením faktorov sociálneho správania (napr. termín vyplácania sociálnych dávok rodinám zo SZP, zdravotný stav detskej populácie, postavenie žiaka v rodine, motivácia žiaka k učeniu, postavenie žiaka v škole a pod.) a počtom vymeškaných a neospravedlnených vyučovacích hodín.

## 2.4 Správanie

V oblasti správania sme sledovali pozitívne a negatívne výchovné opatrenia – pochvaly a pokarhania.

**Tabuľka 2.9**

Počet udelených výchovných opatrení – prieskum MPC ROCEPO 2007 – ŠZŠ

Výchovné opatrenia	Pochvaly	Pokarhania
N	2 613	3 869
SZP	1 528	3 413
%	58,50	<b>88,21</b>

N – všetci žiaci

SZP – žiaci zo sociálne znevýhodneného prostredia

% – percentuálny podiel ( $SZP/N \cdot 100$ )

Ako ukazuje tabuľka 2. 9 v prieskume MPC ROCEPO 2007 – ŠZŠ sa žiaci zo SZP podieľali na pozitívnych výchovných opatreniach v 58,50 %, ale na negatívnych výchovných opatreniach až 88,21 %.

**Tabuľka 2.10**

Pochvaly v jednotlivých krajoch SR podľa stupňov – prieskum MPC ROCEPO 2007 – ŠZŠ

Kraj	1. stupeň			2. stupeň			1. a 2. stupeň		
	N	SZP	%	N	SZP	%	N	SZP	%
Banskobystrický	249	191	76,71	282	183	64,89	531	374	<b>70,43</b>
Bratislavský	30	2	6,67	62	7	11,29	92	9	9,78
Košický	183	152	83,06	140	94	67,14	323	246	<b>76,16</b>
Nitriansky	263	99	37,64	360	132	36,67	623	233	37,40
Prešovský	284	232	81,69	315	232	73,65	599	464	<b>77,46</b>
Trenčiansky	116	51	43,97	99	28	28,28	215	79	36,74
Trnavský	32	22	68,75	69	17	24,64	101	39	38,61
Žilinský	48	27	56,25	108	57	52,78	156	84	53,85
<b>SR</b>	<b>1 205</b>	<b>776</b>	<b>64,40</b>	<b>1 435</b>	<b>752</b>	<b>52,40</b>	<b>2 640</b>	<b>1 528</b>	<b>57,87</b>

N – pochvaly udelené všetkým žiakom

SZP – pochvaly udelené žiakom zo sociálne znevýhodneného prostredia

% – percentuálny podiel ( $SZP/N \cdot 100$ )

SR – Slovenská republika

Najviac pochvál sme zaznamenali v krajoch s najvyšším počtom žiakov zo SZP (Košický kraj, Prešovský kraj a Banskobystrický kraj). Uvádzame percentuálne poradie pozitívnych výchovných opatrení u žiakov zo SZP podľa stupňov v ŠZŠ.

**Prvý stupeň SZŠ:**

1. Košický kraj 83,06 %,
2. Prešovský kraj 81,69 %,
3. Banskobystrický kraj 76,71 %.

**Druhý stupeň SZŠ:**

1. Prešovský kraj 73,65 %,
2. Košický kraj 67,14 %,
3. Banskobystrický kraj 64,89 %.

**1. a 2. stupeň SZŠ:**

1. Prešovský kraj 77,46 %,
2. Košický kraj 76,16 %,
3. Banskobystrický kraj 70,43 %.

Pre názornosť predkladáme tabuľku 2.11, ktorá obsahuje údaje s najvyšším zastúpením pochvál udelených žiakom zo SZP podľa jednotlivých ročníkov v troch krajoch SR s najvyšším zastúpením žiakov zo SZP.

**Tabuľka 2. 11**

Pochvaly v jednotlivých ročníkoch v troch krajoch SR s najvyšším zastúpením žiakov zo SZP – prieskum MPC ROCEPO 2007 – SZŠ

Ročník	Prešovský kraj			Košický kraj			Banskobystrický kraj		
	N	SZP	%	N	SZP	%	N	SZP	%
<b>Prípravný</b>	22	18	81,82	13	11	84,62	14	14	<b>100,00</b>
<b>1.</b>	96	82	85,42	45	36	80,00	43	28	65,12
<b>2.</b>	52	44	84,62	41	33	80,49	66	55	83,33
<b>3.</b>	58	41	70,69	44	36	81,82	76	58	76,32
<b>4.</b>	56	47	83,93	40	36	90,00	50	36	72,00
<b>5.</b>	59	49	83,05	28	23	82,14	49	28	57,14
<b>6.</b>	77	64	83,12	34	19	55,88	53	39	73,58
<b>7.</b>	74	62	83,78	28	17	60,71	71	48	67,61
<b>8.</b>	60	34	56,67	27	18	66,67	53	33	62,26
<b>9.</b>	45	23	<b>51,11</b>	23	17	73,91	57	35	61,40
<b>Spolu</b>	<b>599</b>	<b>464</b>	<b>77,46</b>	<b>323</b>	<b>246</b>	<b>76,16</b>	<b>532</b>	<b>374</b>	<b>70,30</b>

N – pochvaly udelené všetkým žiakom

SZP – pochvaly udelené žiakom zo sociálne znevýhodneného prostredia

% – percentuálny podiel (SZP/N\*100)

V rámci jednotlivých ročníkov v troch krajoch s najvyšším zastúpením žiakov zo SZP je percentuálne poradie v počte udelených pochvál nasledujúce:

1. prípravný ročník **87,76 %**,
2. druhý ročník **83,02 %**,
3. štvrtý ročník **81,51 %**,

4. prvý ročník	79,35 %
5. tretí ročník	75,84 %
6. šiesty ročník	74,39 %
7. piaty ročník	73,53 %
8. siedmy ročník	73,41 %
9. ôsmy ročník	60,71 %
10. deviaty ročník	60,00 %

Z tabuľky 2.11 vyplýva, že najvyšší počet udelených pochvál žiakom zo SZP je v prípravnom ročníku v Banskobystrickom kraji (100 %). Najnižší počet udelených pochvál žiakom zo SZP je v deviatom ročníku v Prešovskom kraji (51,11 %).

Úlohou pedagógov je využívať v čo najväčšej miere pozitívnu stimuláciu. U žiakov zo SZP navštevujúcich špeciálne základné školy sa predpokladá vysoká citlivosť na situácie s pozitívnym hodnotením ich školského výkonu, osobnostných i charakterových vlastností. Každodenné, i čiastkové úspechy, podporujú rast sebapoznania, sebavedomia a zvyšujú možnosti sebarealizácie dieťaťa.

### Tabuľka 2. 12

Pokarhania v jednotlivých ročníkoch v troch krajoch SR s najvyšším zastúpením žiakov zo SZP – prieskum MPC ROCEPO 2007 – ŠZŠ

Kraj	1. stupeň			2. stupeň			1. a 2. stupeň		
	N	SZP	%	N	SZP	%	N	SZP	%
<b>Banskobystrický</b>	446	422	94,62	1 207	1 125	93,21	1 653	1 567	<b>94,80</b>
<b>Bratislavský</b>	1	1	100	13	4	30,77	14	5	35,71
<b>Košický</b>	155	148	95,48	404	361	89,36	559	509	<b>91,10</b>
<b>Nitriansky</b>	17	16	94,12	143	111	77,62	160	127	79,40
<b>Prešovský</b>	163	145	88,96	701	648	92,44	864	793	<b>91,50</b>
<b>Trenčiansky</b>	65	36	55,38	174	91	52,30	239	127	53,13
<b>Trnavský</b>	41	34	82,93	203	142	69,95	244	176	72,13
<b>Žilinský</b>	30	24	80,00	106	85	80,19	136	109	80,15
<b>SR</b>	<b>918</b>	<b>826</b>	<b>89,98</b>	<b>2 951</b>	<b>2 587</b>	<b>87,67</b>	<b>3 869</b>	<b>3 413</b>	<b>88,21</b>

N – pokarhania udelené všetkým žiakom

SZP – pokarhania udelené žiakom zo sociálne znevýhodneného prostredia

% – percentuálny podiel ( $SZP/N \cdot 100$ )

SR – Slovenská republika

Najväčší počet pokarhaní sme zaznamenali v krajoch s najvyšším počtom žiakov zo SZP (Banskobystrický kraj, Prešovský kraj a Košický kraj). Uvádzame prehľad negatívnych výchovných opatrení u žiakov zo SZP:

#### Prvý stupeň ŠZŠ:

1. Košický kraj	95,48 %
2. Banskobystrický kraj	94,62 %

3. Nitriansky kraj 94,12%.

**Druhý stupeň ŠZŠ:**

1. Banskobystrický kraj 93,21 %,  
 2. Prešovský kraj 92,44 %,  
 3. Košický kraj 89,36%.

**1. a 2. stupeň ŠZŠ:**

1. Banskobystrický kraj 94,80 %,  
 2. Prešovský kraj 91,50 %,  
 3. Košický kraj 91,10 %.

Pre názornosť predkladáme tabuľku 2.13, ktorá obsahuje údaje s najvyšším zastúpením pokarhaní udelených žiakom zo SZP podľa jednotlivých ročníkov v troch krajoch SR s najvyšším zastúpením žiakov zo SZP.

**Tabuľka 2. 13**

Pokarhania v jednotlivých ročníkoch v troch krajoch SR s najvyšším zastúpením žiakov zo SZP – prieskum MPC ROCEPO 2007 – ŠZŠ

Ročník	Prešovský kraj			Košický kraj			Banskobystrický kraj		
	N	SZP	%	N	SZP	%	N	SZP	%
<b>Prípravný</b>	28	28	<b>100,00</b>	14	14	<b>100,00</b>	1	0	<b>0,00</b>
<b>1.</b>	29	18	<b>62,07</b>	23	21	91,30	55	51	92,73
<b>2.</b>	29	29	<b>100,00</b>	39	34	87,18	90	85	94,44
<b>3.</b>	51	39	76,47	46	46	<b>100,00</b>	138	132	95,65
<b>4.</b>	31	31	<b>100,00</b>	33	33	<b>100,00</b>	162	154	95,06
<b>5.</b>	96	92	95,83	75	62	82,67	111	93	83,78
<b>6.</b>	175	160	91,43	93	81	87,10	229	220	96,07
<b>7.</b>	177	159	89,83	72	65	90,28	380	350	92,11
<b>8.</b>	133	126	94,74	97	89	91,75	378	366	96,83
<b>9.</b>	120	11	<b>9,17</b>	67	64	95,52	129	116	89,92
<b>Spolu</b>	<b>869</b>	<b>693</b>	<b>79,75</b>	<b>559</b>	<b>509</b>	<b>91,06</b>	<b>1 673</b>	<b>1 567</b>	<b>93,66</b>

N – pokarhania udelené všetkým žiakom

SZP – pokarhania udelené žiakom zo sociálne znevýhodneného prostredia

% – percentuálny podiel (SZP/N\*100)

V rámci jednotlivých ročníkov v troch krajoch s najvyšším zastúpením žiakov zo SZP je percentuálne poradie v počte udelených pokarhaní takéto:

1. prípravný ročník 97,67 %,  
 2. štvrtý ročník 96,46 %,  
 3. ôsmy ročník 95,56 %,  
 4. druhý ročník 93,67 %,  
 5. šiesty ročník 92,76 %,  
 6. tretí ročník 92,34 %,

7. siedmy ročník	91,29 %,
8. piaty ročník	87,59 %,
9. prvý ročník	84,11 %,
10. deviaty ročník	60,44 %.

Z tabuľky 2.13 vyplýva, že 100 % počtu udelených pokarhaní žiakom zo SZP je v Prešovskom kraji v týchto ročníkoch: prípravný, druhý a štvrtý ročník. V Košickom kraji: prípravný, tretí a štvrtý ročník.

Najnižší počet udelených pokarhaní žiakom zo SZP je v Banskobystrickom kraji v prípravnom ročníku (0 %). Ďalej nasleduje Prešovský kraj, a to v deviatom ročníku (9,17 %) a v prvom ročníku (62,07 %).

V uvedených krajoch je na počte udelených pokarhaní vysoký podiel žiakov zo SZP. Tento fakt predstavuje významný indikátor preferovania negatívneho hodnotenia u žiakov zo SZP, čo sa môže odraziť na ich motivácii k učeniu, vzťahu k škole a školskej dochádzke..

#### **Odporúčania:**

- vytvárať programy na prípravu a ďalšie vzdelávanie pedagogických zamestnancov na využívanie rôznych stratégií a foriem pre triedu ako celok, rovnako aj pre jednotlivých žiakov;
- prehodnotiť pedagogické východiská pri tvorbe vnútorných noriem školy na hodnotenie a klasifikáciu správania sa žiakov;
- zvýšiť informovanosť pedagógov v oblasti využívania netradičných foriem hodnotenia žiakov.

## **2. 5 Ukončenie povinnej školskej dochádzky**

### **Tabuľka 2. 14**

Počet žiakov, ktorí ukončili povinnú školskú dochádzku podľa jednotlivých ročníkov – prieskum MPC ROCEPO 2007 – ŠZŠ

Ročník	N			SZP		
	všetci	ukončili	%	všetci	ukončili	%
<b>Prípravný</b>	314	0	0	220	0	0
<b>1.</b>	786	0	0	541	0	0
<b>2.</b>	882	3	0,34	590	1	0,17
<b>3.</b>	909	1	0,11	596	1	0,17
<b>4.</b>	947	8	0,84	608	6	0,99
<b>5.</b>	1 103	23	2,09	745	15	2,01
<b>6.</b>	1 230	39	3,17	779	34	4,36
<b>7.</b>	1 280	116	9,06	790	96	12,15
<b>8.</b>	1 173	178	15,17	675	142	21,04
<b>9.</b>	1 051	596	56,71	600	394	65,67
<b>Spolu</b>	<b>9 675</b>	<b>964</b>	<b>9,96</b>	<b>6 144</b>	<b>689</b>	<b>11,21</b>

N – všetci žiaci  
 SZP – žiaci zo sociálne znevýhodneného prostredia  
 % – percentuálny podiel (SZP/N\*100)

V školskom roku 2006/2007 skončilo povinnú školskú dochádzku v školách zapojených v prieskume MPC ROCEPO 2007 – ŠZŠ 964 žiakov, čo predstavovalo 9,96% zo všetkých žiakov. Zo žiakov zo SZP až 11,21 % žiakov končí povinnú školskú dochádzku v ŠZŠ. Závažná je najmä skutočnosť, že niektorí žiaci končia povinnú školskú dochádzku už na prvom stupni.

**Tabuľka 2. 15a**

Žiaci, ktorí ukončili povinnú školskú dochádzku na 1.stupni – prieskum MPC ROCEPO 2007 – ŠZŠ

Kraj	prípravný			1. ročník			2. ročník			3. ročník			4. ročník		
	N	SZP	%	N	SZP	%	N	SZP	%	N	SZP	%	N	SZP	%
Banskobystrický	0	0	-	0	0	-	0	0	-	0	0	-	1	0	0,00
Bratislavský	0	0	-	0	0	-	0	0	-	0	0	-	0	0	-
Košický	0	0	-	0	0	-	3	1	33,33	0	0	-	4	3	75,00
Nitriansky	0	0	-	0	0	-	0	0	-	0	0	-	0	0	-
Prešovský	0	0	-	0	0	-	0	0	-	0	0	-	2	2	100,00
Trenčiansky	0	0	-	0	0	-	0	0	-	0	0	-	1	1	100,00
Trnavský	0	0	-	0	0	-	0	0	-	1	1	100,00	0	0	-
Žilinský	0	0	-	0	0	-	0	0	-	0	0	-	0	0	-
SR	0	0		0	0	-	3	1	33,33	1	1	100,00	8	6	75,00

N – všetci žiaci  
 SZP – žiaci zo sociálne znevýhodneného prostredia  
 % – percentuálny podiel (SZP/N\*100)  
 SR – Slovenská republika

Z tabuľky 2.15a vyplýva, že na 1. stupni ukončili povinnú školskú dochádzku žiaci v Banskobystrickom kraji, Košickom kraji, Prešovskom kraji, Trenčianskom kraji a Trnavskom kraji. V Košickom kraji ukončili povinnú školskú dochádzku v druhom ročníku až traja žiaci.

**Tabuľka 2. 15b**

Žiaci, ktorí ukončili povinnú školskú dochádzku na 2.stupni – prieskum MPC ROCEPO 2007 – ŠZŠ

Kraj	5. ročník			6. ročník			7. ročník			8. ročník			9. ročník		
	N	SZP	%	N	SZP	%	N	SZP	%	N	SZP	%	N	SZP	%
Banskobystrický	0	0	-	3	3	100	15	11	73,33	21	18	85,71	97	63	64,95
Bratislavský	0	0	-	1	1	100	3	1	33,33	0	0	-	21	3	14,29
<b>Košický</b>	<b>19</b>	<b>12</b>	<b>63,16</b>	<b>17</b>	<b>15</b>	<b>88,24</b>	<b>42</b>	<b>37</b>	<b>88,10</b>	<b>59</b>	<b>49</b>	<b>83,05</b>	<b>158</b>	<b>128</b>	<b>81,01</b>
Nitriansky	0	0	-	3	1	33,33	1	1	100	6	4	66,67	36	22	61,11
<b>Prešovský</b>	<b>4</b>	<b>3</b>	<b>75,00</b>	<b>12</b>	<b>12</b>	<b>100</b>	<b>39</b>	<b>35</b>	<b>89,74</b>	<b>59</b>	<b>55</b>	<b>93,22</b>	<b>171</b>	<b>144</b>	<b>84,21</b>
Trenčiansky	0	0	-	0	0	-	3	2	66,67	9	2	22,22	29	10	34,48
Trnavský	0	0	-	0	0	-	7	4	57,14	19	10	52,63	47	14	29,79
Žilinský	0	0	-	3	2	66,67	6	5	83,33	5	4	80,00	37	10	27,03
<b>SR</b>	<b>23</b>	<b>15</b>	<b>65,22</b>	<b>39</b>	<b>34</b>	<b>87,18</b>	<b>116</b>	<b>96</b>	<b>82,76</b>	<b>178</b>	<b>142</b>	<b>79,78</b>	<b>596</b>	<b>394</b>	<b>66,11</b>

N – všetci žiaci

SZP – žiaci zo sociálne znevýhodneného prostredia

% – percentuálny podiel ( $SZP/N \cdot 100$ )

SR – Slovenská republika

Na základe tabuľky 2.15b uvádzame poradie žiakov zo SZP, ktorí ukončili povinnú školskú dochádzku v jednotlivých ročníkoch za SR v rámci prieskumu MPC ROCEPO 2007 – ŠZŠ:

1. **šiesty ročník**                    **87,18 %**,
2. **siedmy ročník**                **82,76 %**,
3. **ôsmy ročník**                    **79,78 %**,
4. deviaty ročník                    66,11 %,
5. piaty ročník                        65,22 %.

V piatom ročníku ukončili povinnú školskú dochádzku len žiaci navštevujúci ŠZŠ v Košickom kraji a v Prešovskom kraji. V ostatných krajoch SR v rámci prieskumu MPC ROCEPO 2007 – ŠZŠ sme v tomto ročníku nezaznamenali žiakov, ktorí ukončili povinnú školskú dochádzku. V týchto dvoch krajoch je najvyšší počet žiakov zo SZP, ktorí ukončili povinnú školskú dochádzku, aj v ďalších ročníkoch.

#### **Odporúčanie:**

- vypracovať analýzu príčin ukončenia povinnej školskej dochádzky žiakov v nižších ročníkoch škôl a prijať opatrenia na odstránenie tohto javu.



## 2. 6 Asistent učiteľa

**Tabuľka 2. 16**

Počet asistentov učiteľa v jednotlivých krajoch SR – prieskum MPC ROCEPO 2007 – ŠZŠ

Kraj	Počet tried	N	SZP	SZP/asistent
Banskobystrický	222	27	1 297	48,04
Bratislavský	59	8	47	5,88
<b>Košický</b>	247	18	1 884	<b>104,67</b>
<b>Nitriansky</b>	69	4	311	<b>77,75</b>
<b>Prešovský</b>	248	29	1 843	<b>63,55</b>
Trenčiansky	94	8	118	14,75
Trnavský	66	9	287	31,89
Žilinský	58	4	206	51,50
<b>SR</b>	<b>1 063</b>	<b>107</b>	<b>5 993</b>	<b>56,01</b>

N – celkový počet asistentov učiteľa

SZP – celkový počet žiakov zo sociálne znevýhodneného prostredia

SZP/asistent – počet žiakov zo sociálne znevýhodneného prostredia na jedného asistenta učiteľa

SR – Slovenská republika

Z tabuľky 2.16 je zrejmé, že najvyšší počet žiakov na asistenta učiteľa v SR (prieskum MPC ROCEPO 2007 – ŠZŠ) je v týchto krajoch:

1. Košický kraj 104,67,
2. Nitriansky kraj 77,75,
3. Prešovský kraj 63,55.

Na vyhodnotenie vplyvu asistentov učiteľa na kvalitu vyučovacieho procesu sme pripravili pohľad na databázu prostredníctvom ukazovateľa opakovania ročníka (pozri tabuľku 2.17). Tento ukazovateľ sme sledovali po jednotlivých ročníkoch. V rámci ročníka sme použili tri kritéria: všetky ročníky (súhrn všetkých údajov); ročníky, v ktorých pracoval asistent aspoň na „čiastočný úväzok“ (do výberu boli zahrnuté len tie ročníky, kde asistent učiteľa pracoval podľa potrieb školy) a ročníky, v ktorých pracoval asistent na „plný úväzok“ (do výberu boli zahrnuté len tie ročníky, kde sa počet asistentov učiteľa rovnal počtu tried v ročníku).

**Tabuľka 2. 17**

Vplyv asistenta učiteľa na opakovanie ročníka

Ročník	Kritérium	Počet tried	Počet asistentov	Počet žiakov spolu	Počet žiakov zo SZP	Podiel žiakov zo SZP na celkovom počte žiakov	Počet žiakov opakujúcich ročník	Podiel opakujúcich na celkovom počte žiakov	Počet žiakov opakujúcich ročník zo SZP	Podiel opakujúcich žiakov zo SZP na počte žiakov zo SZP
1.	a	107	28,2	786	541	68,8	90	11,5	74	13,7
	b	45	28,2	353	259	73,4	37	10,4	29	11,2
	c	17	17	128	82	64	9	7	8	9,8
2.	a	98,6	23,1	882	590	66,9	52	8,8	41	7
	b	47	23,1	418	261	62,4	30	7,2	21	8
	c	10	10	100	71	71	7	7	4	5,6
3.	a	104	13,3	909	506	55,7	45	8,9	32	6,3
	b	26	13,3	236	159	67,4	8	5	4	2,5
	c	6	6	47	18	38,3	2	4,3	1	5,5
4.	a	107	11	947	608	64,2	44	4,6	38	6,3
	b	23	11	185	126	68,1	5	2,7	1	0,8
	c	6	6	39	17	43,6	1	2,6	0	0
5.	a	116,7	5,3	1103	745	67,5	33	3	26	3,5
	b	14	5,3	177	134	75,7	6	3,4	3	2,2
	c	0	0	0	0	0	0	0	0	0

- všetky ročníky (súhrn všetkých údajov);
- ročníky, v ktorých pracoval asistent aspoň na „čiasočný úväzok“ (do výberu boli zahrnuté len tie ročníky, kde asistent učiteľa pracoval podľa potrieb školy);
- ročníky, v ktorých pracoval asistent na „plný úväzok“ (do výberu boli zahrnuté len tie ročníky, kde sa počet asistentov učiteľa rovnal počtu tried v ročníku).

Z prezentovaných údajov je vidieť znižovania podielu opakujúcich žiakov v ročníkoch, kde pôsobia asistenti učiteľa. Úspešnosť absolvovania ročníka sa ešte viac zvyšuje v triedach, kde pracuje jeden asistent učiteľa v jednej triede, teda nemusí deliť svoju pozornosť na viac tried, prípadne ročníkov. V piatom ročníku v školách, ktoré sa zúčastnili prieskumu, neexistovala trieda, kde by bol asistent učiteľa na plný úväzok. Tabuľka naznačuje, že prítomnosť asistenta učiteľa na prvom stupni SZŠ môže mať pozitívny podiel na nižšom počte žiakov opakujúcich ročník.

### Odporúčania:

- uskutočniť výskum v danej problematike s cieľom zistiť ďalšie relevantné údaje o asistentoch učiteľa (vzdelanie, kvalifikácia, ich pracovná náplň, vzťah medzi prácou asistenta učiteľa a úspešnosťou žiakov a pod.);
- vo financovaní škôl normatívne stanoviť počet žiakov zo SZP na jedného asistenta učiteľa;
- v ďalšej etape prieskumu venovať pozornosť aj problematike porovnania počtu asistentov učiteľa v ZŠ a v ŠZŠ.

## 2. 7 Prechod žiakov na stredné školy

### Tabuľka 2. 18

Prechod žiakov na stredné školy v jednotlivých krajoch SR – prieskum MPC ROCEPO 2007 – ŠZŠ

Kraj	OU			SOU			SOŠ			Gymnázium			Spolu		
	N	SZP	%	N	SZP	%	N	SZP	%	N	SZP	%	N	SZP	%
Banskobystrický	139	91	65,47	14	3	21,43	1	0	0,00	0	0	-	154	94	61,04
Bratislavský	27	3	11,11	11	2	18,18	4	0	0,00	5	0	0,00	47	5	10,64
Košický	129	89	68,99	6	6	100	0	0	-	0	0	-	135	95	70,37
Nitriansky	69	19	27,54	0	0	-	0	0	-	0	0	-	69	19	27,54
Prešovský	141	100	70,92	14	6	42,86	6	0	0,00	2	0	0,00	163	106	65,03
Trenčiansky	106	29	27,36	0	0	-	0	0	-	0	0	-	106	29	27,36
Trnavský	72	19	26,39	0	0	-	0	0	-	0	0	-	72	19	26,39
Žilinský	35	10	28,57	11	0	0,00	0	0	-	0	0	-	46	10	21,74
<b>SR</b>	<b>718</b>	<b>360</b>	<b>50,14</b>	<b>56</b>	<b>17</b>	<b>30,36</b>	<b>11</b>	<b>0</b>	<b>0,00</b>	<b>7</b>	<b>0</b>	<b>0,00</b>	<b>792</b>	<b>377</b>	<b>47,60</b>

N – celkový počet žiakov

SZP – počet žiakov zo SZP

OU – odborné učilište

SOU – stredné odborné učilište

SOŠ – stredná odborná škola

% – percentuálny podiel ( $SZP/N \cdot 100$ )

SR – Slovenská republika

## 2. 8 Školské kluby detí

**Tabuľka 2. 19**

Počet žiakov v školských kluboch detí v jednotlivých krajoch SR – prieskum MPC ROCEPO 2007 – ŠZŠ

Kraj	N	SZP	%
<b>Banskobystrický</b>	656	417	<b>63,57</b>
Bratislavský	74	12	16,22
<b>Košický</b>	167	98	<b>58,68</b>
<b>Nitriansky</b>	138	74	<b>53,62</b>
Prešovský	214	82	38,32
Trenčiansky	199	88	44,22
Trnavský	142	59	41,55
Žilinský	156	68	43,59
<b>SR</b>	<b>1 746</b>	<b>898</b>	<b>51,43</b>

N – počet žiakov navštevujúcich školské kluby detí

SZP – žiaci zo sociálne znevýhodneného prostredia

% – percentuálny podiel ( $SZP/N \cdot 100$ )

SR – Slovenská republika

Z tabuľky 2. 19 uvádzame poradie krajov s najvyšším zastúpením žiakov zo SZP navštevujúcich ŠKD:

1. Banskobystrický kraj 63,57 %,
2. Košický kraj 58,68 %,
3. Nitriansky kraj 53,62 %.

Na základe zistení prieskumu MPC ROCEPO 2007 – ŠZŠ žiaci zo SZP tvoria 51,43 % všetkých žiakov navštevujúcich školské kluby detí. V Prešovskom kraji je návštevnosť žiakov zo SZP v ŠKD vzhľadom na ich vysoký podiel nízka – len 38,32%.

### **Odporúčania:**

- prispôbiť obsah činnosti ŠKD potrebám, záujmom a schopnostiam žiakov zo SZP;
- zvýšiť motiváciu rodičov a žiakov pre prácu v ŠKD;
- zlepšiť dostupnosť ŠKD pre žiakov zo SZP;
- finančne podporovať efektívne výchovno-vzdelávacie programy (napríklad celodenný výchovný systém a pod.).

## 2. 9 Školské stravovanie

**Tabuľka 2. 20**

Počet žiakov stravujúcich sa v školskej jedálni v jednotlivých krajoch SR – prieskum MPC ROCEPO 2007 – ŠZŠ

Kraj	N	% N z Σ N	SZP	%
<b>Banskobystrický</b>	2 337	<b>33,09</b>	1 580	<b>67,61</b>
Bratislavský	143	2,02	29	20,28
<b>Košický</b>	1 702	<b>24,10</b>	1 371	<b>80,55</b>
Nitriansky	511	7,24	313	<b>61,25</b>
<b>Prešovský</b>	1 088	<b>15,41</b>	568	52,21
Trenčiansky	540	7,65	281	52,04
Trnavský	369	5,22	145	39,30
Žilinský	372	5,27	138	37,10
<b>SR Σ</b>	<b>7 062</b>	<b>100,00</b>	<b>4 425</b>	<b>62,66</b>

N – celkový počet žiakov stravujúcich sa v školskej jedálni

% N z Σ N – percento žiakov stravujúcich sa v školskej jedálni z celkového počtu žiakov stravujúcich sa v školskej jedálni

SZP – celkový počet žiakov stravujúcich sa v školskej jedálni zo SZP

% – percentuálny podiel ( $SZP/N \cdot 100$ )

SR Σ – Slovenská republika spolu

Prieskum MPC ROCEPO 2007 – ŠZŠ poukazuje na to, že počet žiakov špeciálnych základných škôl stravujúcich sa v školskej jedálni je 7 062. Z tohto počtu viac ako polovicu tvoria žiaci zo SZP, t.j. 4 425, čo predstavuje 62,66 %.

Z vyššie uvedenej tabuľky 2.20 vyplýva, že najvyššie percentuálne zastúpenie žiakov zo SZP stravujúcich sa v školskej jedálni je v týchto krajoch:

1. Košický kraj 80,55 %,
2. Banskobystrický kraj 67,61 %,
3. Nitriansky kraj 61,25 %.

Výsledky prieskumu MPC ROCEPO 2007 poukazujú na skutočnosť, že žiaci zo SZP vo veľkej miere využívajú možnosť stravovania v školských jedálňach (pozri tabuľky C3 v prílohách). Podľa tabuľky C 3 (pozri prílohu) 100 % žiakov zo SZP zo škôl zapojených v prieskume MPC ROCEPO 2007 – ŠZŠ, využíva možnosť školského stravovania v okresoch Gelnica, Košice – okolie, Kežmarok.

### Odporúčania:

- vyhodnotiť efektívnosť uplatňovania Výnosu MPSVR SR z 14.decembra 2005 č. 3749/2005-II/1;
- sledovať počty stravníkov v školách s vysokým zastúpením žiakov zo SZP.

## 2.10 Záujmová činnosť

**Tabuľka 2. 21**

Počet žiakov v záujmových útvaroch v jednotlivých krajoch SR – prieskum MPC ROCEPO 2007 – ŠZŠ

Kraj	Počet útvarov	N	% N k Σ N	SZP	%
<b>Banskobystrický</b>	177	1 460	<b>21,31</b>	842	<b>57,67</b>
Bratislavský	34	261	3,81	35	13,41
<b>Košický</b>	111	1 050	<b>15,32</b>	806	<b>76,76</b>
Nitriansky	32	312	4,55	156	50,00
<b>Prešovský</b>	237	2 257	<b>32,94</b>	1 625	<b>72,00</b>
Trenčiansky	85	724	10,57	230	31,77
Tmavský	62	535	7,81	195	36,45
Žilinský	37	253	3,70	95	37,55
<b>Spolu</b>	<b>775</b>	<b>6 852</b>	<b>100,00</b>	<b>3 984</b>	<b>58,14</b>

N – celkový počet žiakov v záujmových útvaroch

% N z Σ N – percento žiakov navštevujúcich záujmové útvary z celkového počtu žiakov navštevujúcich záujmové útvary

SZP – celkový počet žiakov v záujmových útvaroch zo SZP

% – percentuálny podiel ( $SZP/N \cdot 100$ )

SR Σ – Slovenská republika spolu

Podľa tabuľky 2.21 prieskum MPC ROCEPO 2007 - ŠZŠ ukazuje, že v 775 záujmových útvaroch v špeciálnych základných školách pracuje 6 852 žiakov, z toho viac ako polovicu (58,14 %) tvoria žiaci zo SZP.

Poradie najvyššieho percentuálneho zastúpenia žiakov zo SZP v záujmových útvaroch v prvých troch krajoch:

1. Košický kraj 76,76 %;
2. Prešovský kraj 72,00 %;
3. Banskobystrický kraj 57,67 %.

### **Odporúčania:**

- analyzovať ponuku záujmových útvarov vzhľadom k špecifickým záujmom žiakov zo SZP.

### **3. Závery a odporúčania**

Prieskum MPC ROCEPO 2007 – ŠZŠ o postavení dieťaťa a žiaka zo SZP v podmienkach špeciálnych základných škôl a základných škôl v špeciálnych školských zariadeniach poukázal na problémy, ktoré bude potrebné v ďalšom období komplexne riešiť so zámerom skvalitnenia procesu výchovy a vzdelávania.

Odporúčania prieskumu sú zamerané na oblasti prospechu, správania, dochádzky, efektívnosti činnosti asistentov učiteľa, žiakov v ŠKD, stravovania, dokončenia povinnej školskej dochádzky a prechodu žiakov na stredné školy. Prieskum vychádzal z poskytnutých údajov zo špeciálnych škôl s dôrazom na žiakov zo SZP.

Z výsledkov prieskumu vyplývajú odporúčania pre ďalšie obdobie:

- analyzovať zahraničné modely, podľa ktorých sa neúspešnosť žiakov nerieši opakovaním ročníka;
- analyzovať príčiny vymeškávania vyučovacích hodín (najmä u žiakov zo SZP) a hľadať možnosti riešenia tohto stavu;
- zisťovať, či existuje priama súvislosť medzi pôsobením faktorov sociálneho správania (napr. termín vyplácania sociálnych dávok rodinám zo SZP, zdravotný stav detskej populácie, postavenie žiaka v rodine, motivácia žiaka k učeniu, postavenie žiaka v škole a pod.) a počtom vymeškaných a neospravedlnených vyučovacích hodín;
- vytvárať programy na prípravu a ďalšie vzdelávanie pedagogických zamestnancov na využívanie rôznych stratégií a foriem pre triedu ako celok, rovnako aj pre jednotlivých žiakov;
- prehodnotiť pedagogické východiská pri tvorbe vnútorných noriem školy na hodnotenie a klasifikáciu správania sa žiakov;
- zvýšiť informovanosť pedagógov v oblasti využívania netradičných foriem hodnotenia žiakov;
- vypracovať analýzu príčin ukončenia povinnej školskej dochádzky žiakov v nižších ročníkoch škôl a prijať opatrenia na odstránenie tohto javu;
- uskutočniť výskum v danej problematike s cieľom zistiť ďalšie relevantné údaje o asistentoch učiteľa (vzdelanie, kvalifikácia, ich pracovná náplň, vzťah medzi prácou asistenta učiteľa a úspešnosťou žiakov a pod.);
- vo financovaní škôl normatívne stanoviť počet žiakov zo SZP na jedného asistenta učiteľa;
- v ďalšej etape prieskumu venovať pozornosť aj problematike porovnania počtu asistentov učiteľa v ZŠ a v SZŠ;
- prispôbiť obsah činnosti ŠKD potrebám, záujmom a schopnostiam žiakov zo SZP;
- zvýšiť motiváciu rodičov a žiakov pre prácu v ŠKD;
- zlepšiť dostupnosť ŠKD pre žiakov zo SZP;
- finančne podporovať efektívne výchovno-vzdelávacie programy (napríklad celodenný výchovný systém a pod.);
- vyhodnotiť efektívnosť uplatňovania Výnosu MPSVR SR z 14.decembra 2005 č. 3749/2005-II/1;
- sledovať počty stravníkov v školách s vysokým zastúpením žiakov zo SZP;
- analyzovať ponuku záujmových útvarov vzhľadom k špecifickým záujmom žiakov zo SZP
- prispôbiť obsah činnosti ŠKD potrebám, záujmom a schopnostiam žiakov zo SZP;

## Prílohy:

Príloha A Sprievodný list riaditeľa MPC

Príloha B Formuláre na prieskum

Príloha C:

Tabuľka č. 1 Žiaci prijatí na stredné školy zo špeciálnych základných škôl(podľa samosprávnych krajov)

Tabuľka č. 2 Počty žiakov SZŠ navštevujúcich školské kluby detí(podľa samosprávnych krajov)

Tabuľka č. 3 Počty žiakov navštevujúcich školské stravovanie(podľa samosprávnych krajov)

Tabuľka č. 4 Záujmová činnosť(podľa samosprávnych krajov)

Tabuľka č. 5.1. Počty asistentov učiteľa v triedach podľa okresov a krajov

Tabuľka č. 5.2. Počty žiakov podľa okresov a krajov)

Tabuľka č. 5.3.1. Žiaci opakujúci ročník na I. stupni špeciálnych základných škôl(podľa samosprávnych krajov)

Tabuľka č. 5.3.2. Žiaci opakujúci ročník na II. stupni špeciálnych základných škôl(podľa samosprávnych krajov)

Tabuľka č. 5.4.1. Vymeškané hodiny na I. stupni špeciálnych základných škôl(podľa samosprávnych krajov)

Tabuľka č. 5.4.2. Vymeškané hodiny na II. stupni špeciálnych základných škôl(podľa samosprávnych krajov)

Tabuľka č. 5.5.1. Vymeškané neospravedlnené hodiny na I. stupni špeciálnych základných škôl (podľa samosprávnych krajov)

Tabuľka č. 5.5.2. Vymeškané neospravedlnené hodiny na II. stupni špeciálnych základných škôl (podľa samosprávnych krajov)

Tabuľka č. 5.6.1. Pochvalné opatrenia na I. stupni špeciálnych základných škôl(podľa samosprávnych krajov)

Tabuľka č. 5.6.2. Pochvalné opatrenia na II. stupni špeciálnych základných škôl(podľa samosprávnych krajov)

Tabuľka č. 5.7.1. Udelené pokarhania na I. stupni špeciálnych základných škôl(podľa samosprávnych krajov)

Tabuľka č. 5.7.2. Udelené pokarhania na II. stupni špeciálnych základných škôl(podľa samosprávnych krajov)

Tabuľka č. 5.8.1. Dokončenie povinnej školskej dochádzky na I. stupni špeciálnych základných škôl(podľa samosprávnych krajov)

Tabuľka č. 5.8.2. Dokončenie povinnej školskej dochádzky na II. stupni špeciálnych základných škôl(podľa samosprávnych krajov)



# PRÍLOHA A



## METODICKO-PEDAGOGICKÉ CENTRUM V PREŠOVE

Vážená pani riaditeľka, vážený pán riaditeľ,

v súlade s Pedagogicko-organizačnými pokynmi MŠ SR na školský rok 2007/2008, vyplýva pre Metodicko-pedagogické centrum v Prešove úloha z časti 1.4 bod 28 pokračovať vo výskume o postavení rómskeho dieťaťa a žiaka v školskom systéme SR.

V rokoch 2000-2002 sa uskutočnila prvá etapa výskumu, ktorej cieľom bolo mapovanie skutočného stavu problémov detí a žiakov zo sociálne znevýhodneného prostredia v oblasti výchovy a vzdelávania (*Vyhodnotenie prieskumu o postavení rómskeho dieťaťa a žiaka vo výchovno-vzdelávacom systéme SR, Prešov: MPC, 2002, ISBN 80-8045-266-0*). Druhá etapa pokračovala v šk.r. 2004/2005; výstupom je publikácia *Správa o výsledkoch prieskumu a postavení dieťaťa a žiaka zo sociálne znevýhodneného prostredia v školskom systéme SR, Prešov: MPC, 2006, ISBN 80-8045-422-6*. Dostupné na [www.rocepo.sk](http://www.rocepo.sk).

Veríme, že na základe našej vzájomnej spolupráce aj realizácia tretej etapy prispeje k riešeniu existujúcich problémov, ku skvalitneniu výchovno-vzdelávacieho procesu, k tvorbe všeobecne záväzných právnych predpisov.

### Inštrukcie pre spracovanie a zasielanie dotazníka:

1. Tabuľky sa vyplňajú v elektronickej podobe **za školský rok 2006/2007**.
2. Formuláre na vyplnenie vo formáte Excel si môžete stiahnuť z našej domény [www.rocepo.sk](http://www.rocepo.sk) v sekcii „Dokumenty“, „Výskum“ podľa druhu školy a uložiť vo svojom počítači.
3. Pri vyplňaní odporúčame využiť výkazy UIPŠ (Škol. 3-01, Škol. 4- 01 pre ZŠ a ŠZŠ a Škol. 7- 01 pre SŠ) doplnené o žiakov zo sociálne znevýhodneného prostredia.
4. Vyplnené formuláre v elektronickej podobe zašlite e-mailom **do 26. 10. 2007** ako prílohu na adresu [vyskum@rocepo.sk](mailto:vyskum@rocepo.sk), v správe pre prijímateľa uveďte názov a druh školy.

V uvedených dotazníkoch sa vyskytuje pojem **sociálne znevýhodnené prostredie (SZP)**, ktoré v našom výskume charakterizujeme nasledovne:

- a. aspoň jeden rodič je nezamestnaný,
- b. aspoň jeden rodič poberá dávky v hmotnej núdzi,
- c. najvyššie ukončené vzdelanie aspoň jedného z rodičov je základné,
- d. neštandardné bytové a hygienické podmienky (napr. žiak nemá vyhradené miesto na učenie, nemá vlastnú posteľ, v byte nie je zavedená elektrická prípojka),
- e. vyučovací jazyk školy je iný, než jazyk, ktorým hovorí dieťa doma.

**Za žiaka zo SZP považujeme takého žiaka, ak prostredie, v ktorom žije, spĺňa aspoň tri z hore uvedených kritérií.**

V mene realizačného tímu výskumu Vám chcem poďakovať za ústretovosť a spoluprácu, o výsledkoch Vás budeme informovať prostredníctvom stránky [www.rocepo.sk](http://www.rocepo.sk).

PaedDr. Ivan Pavlov, PhD.  
riaditeľ MPC Prešov

## Príloha B Formuláre na prieskum

### Žiaci špeciálnej základnej školy v školskom roku 2006/2007

	Identifikácia subjektu - špeciálnej základnej školy
Kód školy(IČO)	
Názov školy	
Obec	
Ulica	
Okres	
Kód okresu	
Telefón	
E - mail	
Kontaktná osoba	

Tab 1 - Žiaci prijatí na strednú školu

Ročník	Spolu na SŠ		OU a PrŠ		SOU		SOŠ		Gymnázium	
	Spolu	Zo SZP	Spolu	Zo SZP	Spolu	Zo SZP	Spolu	Zo SZP	Spolu	Zo SZP
5.	0	0					0	0	0	0
6.	0	0					0	0	0	0
7.	0	0					0	0	0	0
8.	0	0					0	0	0	0
9.	0	0					0	0	0	0
Spolu	0	0	0	0	0	0	0	0	0	0

PrŠ - Praktická škola

Tab 2 - Školské kluby detí

Počty žiakov	Spolu	Zo SZP
Počet žiakov navštevujúcich SKD		

Tab 3 - Školské stravovanie

Počty žiakov	Spolu	Zo SZP
Počet žiakov - stravníkov		

Tab 4 - Záujmová činnosť

Počet otvorených krúžkov	
Počet žiakov v krúžkoch	
Z toho zo SZP	

Tab 5 - Výchovno vzdelávacie výsledky

Ročník Variant A	Počet tried	Počet asistentov učiteľa	Počet žiakov spolu	Z toho zo SZP	Žiaci opakujúci ročník spolu	Z toho žiaci zo SZP	Počet vymeškaných hodín spolu	Z toho u žiakov zo SZP	Počet vymeškaných neospravedlnených hodín	Z toho u žiakov zo SZP	Počet pochvál spolu	Z toho pre žiakov zo SZP	Počet opatrení, ktorými bolo udelené pokarhanie alebo znížená známka zo správanía	Z toho opatrení pre žiakov zo SZP	Počet žiakov, ktorí dokončili povinnú 10 r. školskú dochádzku v danom ročníku	Z toho žiakov zo SZP
Prípravný																
1.																
2.																
3.																
4.																
Spolu prípravný až 4.	0	0	0	0	0	0	0	0	0	0	0	0	0	0	0	0
5.																
6.																
7.																
8.																
9.																
Spolu 5. až 9.	0	0	0	0	0	0	0	0	0	0	0	0	0	0	0	0
Spolu prípravný až 9.	0	0	0	0	0	0	0	0	0	0	0	0	0	0	0	0

Stĺpec C "Počet asistentov učiteľa" - keď asistent pôsobí vo viacerých ročníkoch uvádzajte pomerné číslo pre jednotlivé ročníky 0.5 0.33 a 0.25

Stĺpec C "Počet asistentov učiteľa" - uvádzajte pre všetky varianty

Stĺpec P - podľa § 34 odsek 3 zákona 29/1984 Zb.

Tab 6.a Variant B, C, autisti

Žiaci s iným variantom	Počet oddelení	Žiaci spolu	Z toho zo SZP
Variant B - všetky stupne			
Variant C			
Autisti			

## Tabuľka C 1 - Žiaci prijatí na stredné školy zo špeciálnych základných škôl

Kraj Banská Bystrica

Okres	Všetky stredné školy		Odborné učilišťa		SOU		Stredné odborné školy		Gymnázia	
	Spolu	Zo SZP	Spolu	Zo SZP	Spolu	Zo SZP	Spolu	Zo SZP	Spolu	Zo SZP
Banská Bystrica	12	3	12	3	0	0	0	0	0	0
Banská Štiavnica	0	0	0	0	0	0	0	0	0	0
Brezno	35	25	35	25	0	0	0	0	0	0
Detva	4	3	4	3	0	0	0	0	0	0
Lučenec	25	12	11	10	13	2	1	0	0	0
Poltár	3	3	2	2	1	1	0	0	0	0
Revúca	3	1	3	1	0	0	0	0	0	0
Rimavská Sobota	15	13	15	13	0	0	0	0	0	0
Veľký Krtíš	13	9	13	9	0	0	0	0	0	0
Zvolen	13	10	13	10	0	0	0	0	0	0
Žarnovica	13	6	13	6	0	0	0	0	0	0
Žiar nad Hronom	18	9	18	9	0	0	0	0	0	0

Sumarizácia za 'Kraj' = Banská Bystrica (12 okresov)

Počty žiakov	154	94	139	91	14	3	1	0	0	0
Podiel kraja na SR	19,44%	24,93%	19,36%	25,28%	25,00%	17,65%	9,09%	0,00%	0,00%	0,00%

## Tabuľka C 1 - Žiaci prijatí na stredné školy zo špeciálnych základných škôl

Kraj

Bratislava

Okres	Všetky stredné školy		Odborné učilištia		SOU		Stredné odborné školy		Gymnázia	
	Spolu	Zo SZP	Spolu	Zo SZP	Spolu	Zo SZP	Spolu	Zo SZP	Spolu	Zo SZP
Bratislava I	5	1	1	1	4	0	0	0	0	0
Bratislava IV	15	2	1	0	5	2	4	0	5	0
Senec	27	2	25	2	2	0	0	0	0	0
Sumarizácia za 'Kraj' = Bratislava (3 okresov)										
Počty žiakov	47	5	27	3	11	2	4	0	5	0
Podiel kraja na SR	5,93%	1,33%	3,76%	0,83%	19,64%	11,76%	36,36%	0,00%	71,43%	0,00%

## Tabuľka C 1 - Žiaci prijatí na stredné školy zo špeciálnych základných škôl

Kraj

Košice

Okres	Všetky stredné školy		Odborné učilišťa		SOU		Stredné odborné školy		Gymnázia		
	Spolu	Zo SZP	Spolu	Zo SZP	Spolu	Zo SZP	Spolu	Zo SZP	Spolu	Zo SZP	
Gelnica	6	4	6	4	0	0	0	0	0	0	
Košice - okolie	8	7	4	3	4	4	0	0	0	0	
Košice I	12	3	12	3	0	0	0	0	0	0	
Košice II	7	7	5	5	2	2	0	0	0	0	
Košice IV	9	7	9	7	0	0	0	0	0	0	
Michalovce	18	5	18	5	0	0	0	0	0	0	
Sobrance	0	0	0	0	0	0	0	0	0	0	
Spišská Nová Ves	45	43	45	43	0	0	0	0	0	0	
Trebišov	30	19	30	19	0	0	0	0	0	0	
Sumarizácia za 'Kraj' = Košice (9 okresov)											
Počty žiakov	135	95	129	89	6	6	0	0	0	0	
Podiel kraja na SR	17,05%	25,20%	17,97%	24,72%	10,71%	35,29%	0,00%	0,00%	0,00%	0,00%	

## Tabuľka C 1 - Žiaci prijatí na stredné školy zo špeciálnych základných škôl

Kraj

Nitra

Okres	Všetky stredné školy		Odborné učilišťa		SOU		Stredné odborné školy		Gymnázia		
	Spolu	Zo SZP	Spolu	Zo SZP	Spolu	Zo SZP	Spolu	Zo SZP	Spolu	Zo SZP	
Komárno	12	7	12	7	0	0	0	0	0	0	
Levice	12	0	12	0	0	0	0	0	0	0	
Nitra	23	1	23	1	0	0	0	0	0	0	
Nové Zámky	7	6	7	6	0	0	0	0	0	0	
Topoľčany	15	5	15	5	0	0	0	0	0	0	
Sumarizácia za 'Kraj' = Nitra (5 okresov)											
Počty žiakov	69	19	69	19	0	0	0	0	0	0	
Podiel kraja na SR	8,71%	5,04%	9,61%	5,28%	0,00%	0,00%	0,00%	0,00%	0,00%	0,00%	

## Tabuľka C 1 - Žiaci prijatí na stredné školy zo špeciálnych základných škôl

Kraj

Prešov

Okres	Všetky stredné školy		Odborné učilišťa		SOU		Stredné odborné školy		Gymnázia	
	Spolu	Zo SZP	Spolu	Zo SZP	Spolu	Zo SZP	Spolu	Zo SZP	Spolu	Zo SZP
Bardejov	6	4	6	4	0	0	0	0	0	0
Humenné	8	6	8	6	0	0	0	0	0	0
Kežmarok	29	29	29	29	0	0	0	0	0	0
Levoča	23	9	13	9	2	0	6	0	2	0
Poprad	36	19	30	15	6	4	0	0	0	0
Prešov	20	17	20	17	0	0	0	0	0	0
Sabinov	6	1	0	0	6	1	0	0	0	0
Stará Ľubovňa	32	18	32	18	0	0	0	0	0	0
Svidník	0	0	0	0	0	0	0	0	0	0
Vranov nad Topľou	3	3	3	2	0	1	0	0	0	0

Sumarizácia za 'Kraj' = Prešov (10 okresov)

Počty žiakov	163	106	141	100	14	6	6	0	2	0
Podiel kraja na SR	20,58%	28,12%	19,64%	27,78%	25,00%	35,29%	54,55%	0,00%	28,57%	0,00%



## Tabuľka C 1 - Žiaci prijatí na stredné školy zo špeciálnych základných škôl

Kraj

Trenčín

Okres	Všetky stredné školy		Odborné učilišťa		SOU		Stredné odborné školy		Gymnázia	
	Spolu	Zo SZP	Spolu	Zo SZP	Spolu	Zo SZP	Spolu	Zo SZP	Spolu	Zo SZP
Bánovce nad Bebravou	2	2	2	2	0	0	0	0	0	0
Ilava	21	6	21	6	0	0	0	0	0	0
Myjava	8	0	8	0	0	0	0	0	0	0
Nové Mesto nad Váhom	5	0	5	0	0	0	0	0	0	0
Partizánske	8	5	8	5	0	0	0	0	0	0
Považská Bystrica	13	5	13	5	0	0	0	0	0	0
Prievidza	20	7	20	7	0	0	0	0	0	0
Púchov	11	4	11	4	0	0	0	0	0	0
Trenčín	18	0	18	0	0	0	0	0	0	0
Sumarizácia za 'Kraj' = Trenčín (9 okresov)										
Počty žiakov	106	29	106	29	0	0	0	0	0	0
Podiel kraja na SR	13,38%	7,69%	14,76%	8,06%	0,00%	0,00%	0,00%	0,00%	0,00%	0,00%

## Tabuľka C 1 - Žiaci prijatí na stredné školy zo špeciálnych základných škôl

Kraj

Trnava

Okres	Všetky stredné školy		Odborné učilištia		SOU		Stredné odborné školy		Gymnázia		
	Spolu	Zo SZP	Spolu	Zo SZP	Spolu	Zo SZP	Spolu	Zo SZP	Spolu	Zo SZP	
Dunajská Streda	3	1	3	1	0	0	0	0	0	0	
Galanta	13	8	13	8	0	0	0	0	0	0	
Piešťany	3	1	3	1	0	0	0	0	0	0	
Senica	23	4	23	4	0	0	0	0	0	0	
Skalica	6	0	6	0	0	0	0	0	0	0	
Trnava	24	5	24	5	0	0	0	0	0	0	
Sumarizácia za 'Kraj' = Trnava (6 okresov)											
Počty žiakov	72	19	72	19	0	0	0	0	0	0	
Podiel kraja na SR	9,09%	5,04%	10,03%	5,28%	0,00%	0,00%	0,00%	0,00%	0,00%	0,00%	

## Tabuľka C 1 - Žiaci prijatí na stredné školy zo špeciálnych základných škôl

Kraj

Žilina

Okres	Všetky stredné školy		Odborné učilišťa		SOU		Stredné odborné školy		Gymnázia		
	Spolu	Zo SZP	Spolu	Zo SZP	Spolu	Zo SZP	Spolu	Zo SZP	Spolu	Zo SZP	
Čadca	15	0	15	0	0	0	0	0	0	0	
Liptovský Mikuláš	15	10	15	10	0	0	0	0	0	0	
Turčianske Teplice	3	0	3	0	0	0	0	0	0	0	
Tvrdošín	0	0	0	0	0	0	0	0	0	0	
Žilina	13	0	2	0	11	0	0	0	0	0	
Sumarizácia za 'Kraj' = Žilina (5 okresov)											
Počty žiakov	46	10	35	10	11	0	0	0	0	0	
Podiel kraja na SR	5,81%	2,65%	4,87%	2,78%	19,64%	0,00%	0,00%	0,00%	0,00%	0,00%	
<b>Súčet za SR</b>	<b>792</b>	<b>377</b>	<b>718</b>	<b>360</b>	<b>56</b>	<b>17</b>	<b>11</b>	<b>0</b>	<b>7</b>	<b>0</b>	

**Tabuľka C 2 - Počty žiakov ŠZŠ navštevujúcich školské kluby detí****Školy:** Špeciálne základné školy

<i>Kraj</i>	<i>Banská Bystrica</i>			
	<i>Okres</i>	<i>Žiaci spolu</i>	<i>Z toho zo SZP</i>	<i>Percentá</i>
	Banská Štiavnica	25	15	60,00
	Brezno	79	67	84,81
	Detva	11	5	45,45
	Lučenec	182	57	31,32
	Poltár	0	0	0,00
	Revúca	73	61	83,56
	Rimavská Sobota	66	57	86,36
	Veľký Krtíš	83	65	78,31
	Zvolen	28	25	89,29
	Žarnovica	19	0	0,00
	Žiar nad Hronom	77	61	79,22
	Banská Bystrica	13	4	30,77

*Súčet za 'Kraj' = Banská Bystrica (12 okresov)*

<b>Súčet za kraj</b>	656	417
<b>Percento zo SR</b>	37,57%	46,44%

<i>Kraj</i>	<i>Bratislava</i>			
	<i>Okres</i>	<i>Žiaci spolu</i>	<i>Z toho zo SZP</i>	<i>Percentá</i>
	Bratislava IV	0	0	0,00
	Senec	7	2	28,57
	Bratislava I	67	10	14,93

*Súčet za 'Kraj' = Bratislava (3 okresov)*

<b>Súčet za kraj</b>	74	12
<b>Percento zo SR</b>	4,24%	1,34%

**Tabuľka C 2 - Počty žiakov ŠZŠ navštevujúcich školské kluby detí****Školy: Špeciálne základné školy**

<i>Kraj</i>	<i>Košice</i>			
	<i>Okres</i>	<i>Žiaci spolu</i>	<i>Z toho zo SZP</i>	<i>Percentá</i>
	Košice - okolie	0	0	0,00
	Košice I	35	3	8,57
	Košice II	25	16	64,00
	Košice IV	53	42	79,25
	Michalovce	0	0	0,00
	Sobrance	11	9	81,82
	Spišská Nová Ves	17	12	70,59
	Trebišov	26	16	61,54
	Gelnica	0	0	0,00

*Súčet za 'Kraj' = Košice (9 okresov)*

<b>Súčet za kraj</b>	167	98
<b>Percento zo SR</b>	9,56%	10,91%

<i>Kraj</i>	<i>Nitra</i>			
	<i>Okres</i>	<i>Žiaci spolu</i>	<i>Z toho zo SZP</i>	<i>Percentá</i>
	Topoľčany	16	3	18,75
	Komárno	12	8	66,67
	Levice	30	18	60,00
	Nitra	46	15	32,61
	Nové Zámky	34	30	88,24

*Súčet za 'Kraj' = Nitra (5 okresov)*

<b>Súčet za kraj</b>	138	74
<b>Percento zo SR</b>	7,90%	8,24%

**Tabuľka C 2 - Počty žiakov ŠZŠ navštevujúcich školské kluby detí****Školy: Špeciálne základné školy**

<i>Kraj</i>	<i>Prešov</i>			
	<i>Okres</i>	<i>Žiaci spolu</i>	<i>Z toho zo SZP</i>	<i>Percentá</i>
	Kežmarok	0	0	0,00
	Levoča	33	8	24,24
	Poprad	59	4	6,78
	Prešov	0	0	0,00
	Sabinov	0	0	0,00
	Stará Ľubovňa	0	0	0,00
	Svidník	0	0	0,00
	Vranov nad Topľou	48	29	60,42
	Bardejov	60	27	45,00
	Humenné	14	14	100,00

*Súčet za 'Kraj' = Prešov (10 okresov)*

<b>Súčet za kraj</b>	214	82
<b>Percento zo SR</b>	12,26%	9,13%

<i>Kraj</i>	<i>Trenčín</i>			
	<i>Okres</i>	<i>Žiaci spolu</i>	<i>Z toho zo SZP</i>	<i>Percentá</i>
	Partizánske	12	9	75,00
	Trenčín	25	0	0,00
	Púchov	12	2	16,67
	Považská Bystrica	54	32	59,26
	Myjava	13	3	23,08
	Ilava	24	11	45,83
	Bánovce nad Bebravou	12	10	83,33
	Prievidza	37	18	48,65
	Nové Mesto nad Váhom	10	3	30,00

*Súčet za 'Kraj' = Trenčín (9 okresov)*

<b>Súčet za kraj</b>	199	88
<b>Percento zo SR</b>	11,40%	9,80%

**Tabuľka C 2 - Počty žiakov ŠZŠ navštevujúcich školské kluby detí****Školy: Špeciálne základné školy**

<i>Kraj</i>	<i>Trnava</i>			
	<i>Okres</i>	<i>Žiaci spolu</i>	<i>Z toho zo SZP</i>	<i>Percentá</i>
	Piešťany	12	6	50,00
	Trnava	72	28	38,89
	Senica	45	23	51,11
	Galanta	0	0	0,00
	Dunajská Streda	0	0	0,00
	Skalica	13	2	15,38

Súčet za 'Kraj' = Trnava (6 okresov)

<b>Súčet za kraj</b>	142	59
<b>Percento zo SR</b>	8,13%	6,57%

<i>Kraj</i>	<i>Žilina</i>			
	<i>Okres</i>	<i>Žiaci spolu</i>	<i>Z toho zo SZP</i>	<i>Percentá</i>
	Žilina	63	14	22,22
	Čadca	18	7	38,89
	Liptovský Mikuláš	54	45	83,33
	Turčianske Teplice	8	2	25,00
	Tvrdošín	13	0	0,00

Súčet za 'Kraj' = Žilina (5 okresov)

<b>Súčet za kraj</b>	156	68
<b>Percento zo SR</b>	8,93%	7,57%

**Celkový súčet**

1746

898

**Tabuľka C 3 - Počty žiakov, pre ktorých je zabezpečované školské stravovanie**

**Školy: Špeciálne základné školy**

<i>Kraj</i>	<i>Banská Bystrica</i>			
	<i>Okres</i>	<i>Žiaci spolu</i>	<i>Z toho zo SZP</i>	<i>Percentá</i>
	Banská Bystrica	755	420	55,63
	Banská Štiavnica	27	14	51,85
	Brezno	279	248	88,89
	Detva	40	24	60,00
	Lučenec	310	160	51,61
	Poltár	22	17	77,27
	Revúca	91	66	72,53
	Rimavská Sobota	313	249	79,55
	Veľký Krtíš	237	154	64,98
	Zvolen	88	81	92,05
	Žarnovica	53	28	52,83
	Žiar nad Hronom	154	119	77,27

*Súčet za 'Kraj' = Banská Bystrica (12 okresov)*

<b>Súčet za kraj</b>	2369	1580
<b>Percento zo SR</b>	33,39%	35,71%

<i>Kraj</i>	<i>Bratislava</i>			
	<i>Okres</i>	<i>Žiaci spolu</i>	<i>Z toho zo SZP</i>	<i>Percentá</i>
	Bratislava I	84	10	11,90
	Bratislava IV	0	0	0,00
	Senec	59	19	32,20

*Súčet za 'Kraj' = Bratislava (3 okresov)*

<b>Súčet za kraj</b>	143	29
<b>Percento zo SR</b>	2,02%	0,66%



### *Tabuľka C 3 - Počty žiakov, pre ktorých je zabezpečené školské stravovanie*

**Školy:** **Špeciálne základné školy**

<i>Kraj</i>	<i>Košice</i>			
	<i>Okres</i>	<i>Žiaci spolu</i>	<i>Z toho zo SZP</i>	<i>Percentá</i>
	Gelnica	40	40	100,00
	Košice - okolie	103	103	100,00
	Košice I	57	21	36,84
	Košice II	150	119	79,33
	Košice IV	137	121	88,32
	Michalovce	329	168	51,06
	Sobrance	101	74	73,27
	Spišská Nová Ves	463	424	91,58
	Trebišov	322	301	93,48
<i>Súčet za 'Kraj' = Košice (9 okresov)</i>				
	<b>Súčet za kraj</b>	<b>1702</b>	<b>1371</b>	
	<b>Percento zo SR</b>	<b>23,99%</b>	<b>30,98%</b>	

<i>Kraj</i>	<i>Nitra</i>			
	<i>Okres</i>	<i>Žiaci spolu</i>	<i>Z toho zo SZP</i>	<i>Percentá</i>
	Komárno	65	53	81,54
	Levice	142	86	60,56
	Nitra	111	41	36,94
	Nové Zámky	80	78	97,50
	Topoľčany	113	55	48,67
<i>Súčet za 'Kraj' = Nitra (5 okresov)</i>				
	<b>Súčet za kraj</b>	<b>511</b>	<b>313</b>	
	<b>Percento zo SR</b>	<b>7,20%</b>	<b>7,07%</b>	

**Tabuľka C 3 - Počty žiakov, pre ktorých je zabezpečované školské stravovanie**

**Školy: Špeciálne základné školy**

<i>Kraj</i>	<i>Prešov</i>			
	<i>Okres</i>	<i>Žiaci spolu</i>	<i>Z toho zo SZP</i>	<i>Percentá</i>
	Bardejov	134	97	72,39
	Humenné	164	104	63,41
	Kežmarok	11	11	100,00
	Levoča	208	72	34,62
	Poprad	258	173	67,05
	Prešov	112	26	23,21
	Sabinov	0	0	0,00
	Stará Ľubovňa	91	20	21,98
	Svidník	0	0	0,00
	Vranov nad Topľou	110	65	59,09

*Súčet za 'Kraj' = Prešov (10 okresov)*

<b>Súčet za kraj</b>	1088	568
<b>Percento zo SR</b>	15,34%	12,84%

<i>Kraj</i>	<i>Trenčín</i>			
	<i>Okres</i>	<i>Žiaci spolu</i>	<i>Z toho zo SZP</i>	<i>Percentá</i>
	Bánovce nad Bebravou	68	62	91,18
	Ilava	42	23	54,76
	Myjava	16	9	56,25
	Nové Mesto nad Váhom	27	10	37,04
	Partizánske	60	48	80,00
	Považská Bystrica	82	36	43,90
	Prievidza	134	73	54,48
	Púchov	24	20	83,33
	Trenčín	87	0	0,00

*Súčet za 'Kraj' = Trenčín (9 okresov)*

<b>Súčet za kraj</b>	540	281
<b>Percento zo SR</b>	7,61%	6,35%

**Tabuľka C 3 - Počty žiakov, pre ktorých je zabezpečené školské stravovanie**

**Školy: Špeciálne základné školy**

<i>Kraj</i>	<i>Trnava</i>			
	<i>Okres</i>	<i>Žiaci spolu</i>	<i>Z toho zo SZP</i>	<i>Percentá</i>
	Dunajská Streda	7	5	71,43
	Galanta	65	51	78,46
	Piešťany	21	15	71,43
	Senica	73	27	36,99
	Skalica	19	9	47,37
	Trnava	184	38	20,65

Súčet za 'Kraj' = Trnava (6 okresov)

<b>Súčet za kraj</b>	369	145
<b>Percento zo SR</b>	5,20%	3,28%

<i>Kraj</i>	<i>Žilina</i>			
	<i>Okres</i>	<i>Žiaci spolu</i>	<i>Z toho zo SZP</i>	<i>Percentá</i>
	Čadca	72	11	15,28
	Liptovský Mikuláš	195	107	54,87
	Turčianske Teplice	6	2	33,33
	Tvrdošín	0	0	0,00
	Žilina	99	18	18,18

Súčet za 'Kraj' = Žilina (5 okresov)

<b>Súčet za kraj</b>	372	138
<b>Percento zo SR</b>	5,24%	3,12%

**Celkový súčet**

7094

4425

## Tabuľka C 4 - Záujmová činnosť

### Špeciálne základné školy

Kraj	Banská Bystrica			
Okres	Počet záujmových útvarov	Počet navštevujúcich žiakov	Z toho zo SZP	Percento
Banská Bystrica	5	66	27	40,91
Banská Štiavnica	4	40	14	35,00
Brezno	30	228	111	48,68
Detva	7	73	22	30,14
Lučenec	43	392	160	40,82
Poltár	2	17	8	47,06
Revúca	5	56	49	87,50
Rimavská Sobota	37	282	218	77,30
Veľký Krtíš	9	91	57	62,64
Zvolen	4	75	67	89,33
Žarnovica	21	49	18	36,73
Žiar nad Hronom	10	91	91	100,00
Súčty za 'Kraj' = Banská Bystrica (12 okresov)				
Suma za kraj	177	1460	842	
Percento zo SR	22,84%	21,31%	21,13%	

Kraj	Bratislava			
Okres	Počet záujmových útvarov	Počet navštevujúcich žiakov	Z toho zo SZP	Percento
Bratislava I	5	67	10	14,93
Bratislava IV	20	144	16	11,11
Senec	9	50	9	18,00
Súčty za 'Kraj' = Bratislava (3 okresov)				
Suma za kraj	34	261	35	
Percento zo SR	4,39%	3,81%	0,88%	

## Tabuľka C 4 - Záujmová činnosť

### Špeciálne základné školy

Kraj	Košice			
Okres	Počet záujmových útvarov	Počet navštevujúcich žiakov	Z toho zo SZP	Percento
Gelnica	11	122	122	100,00
Košice - okolie	14	161	161	100,00
Košice I	11	68	22	32,35
Košice II	7	61	39	63,93
Košice IV	13	90	81	90,00
Michalovce	23	216	113	52,31
Sobrance	7	86	74	86,05
Spišská Nová Ves	18	182	167	91,76
Trebišov	7	64	27	42,19
Súčty za 'Kraj' = Košice (9 okresov)				
Suma za kraj	111	1050	806	
Percento zo SR	14,32%	15,32%	20,23%	

Kraj	Nitra			
Okres	Počet záujmových útvarov	Počet navštevujúcich žiakov	Z toho zo SZP	Percento
Komárno	5	54	42	77,78
Levice	6	60	33	55,00
Nitra	9	91	13	14,29
Nové Zámky	5	59	53	89,83
Topoľčany	7	48	15	31,25
Súčty za 'Kraj' = Nitra (5 okresov)				
Suma za kraj	32	312	156	
Percento zo SR	4,13%	4,55%	3,92%	

## Tabuľka C 4 - Záujmová činnosť

### Špeciálne základné školy

Kraj	Prešov			
Okres	Počet záujmových útvarov	Počet navštevujúcich žiakov	Z toho zo SZP	Percento
Bardejov	17	164	96	58,54
Humenné	10	94	75	79,79
Kežmarok	19	176	174	98,86
Levoča	40	349	204	58,45
Poprad	28	276	147	53,26
Prešov	39	404	360	89,11
Sabinov	33	322	295	91,61
Stará Ľubovňa	18	219	116	52,97
Svidník	0	0	0	0,00
Vranov nad Topľou	33	253	158	62,45

Súčty za 'Kraj' = Prešov (10 okresov)

Suma za kraj	237	2257	1625
Percento zo SR	30,58%	32,94%	40,79%

Kraj	Trenčín			
Okres	Počet záujmových útvarov	Počet navštevujúcich žiakov	Z toho zo SZP	Percento
Bánovce nad Bebravou	8	65	63	96,92
Ilava	12	72	21	29,17
Myjava	8	67	9	13,43
Nové Mesto nad Váhom	3	28	10	35,71
Partizánske	4	52	29	55,77
Považská Bystrica	9	112	34	30,36
Prievidza	19	124	44	35,48
Púchov	9	49	20	40,82
Trenčín	13	155	0	0,00

Súčty za 'Kraj' = Trenčín (9 okresov)

Suma za kraj	85	724	230
Percento zo SR	10,97%	10,57%	5,77%

## Tabuľka C 4 - Záujmová činnosť

### Špeciálne základné školy

Kraj	Trnava			
Okres	Počet záujmových útvarov	Počet navštevujúcich žiakov	Z toho zo SZP	Percento
Dunajská Streda	8	68	14	20,59
Galanta	10	81	54	66,67
Piešťany	10	60	15	25,00
Senica	15	146	47	32,19
Skalica	3	38	18	47,37
Trnava	16	142	47	33,10
Súčty za 'Kraj' = Trnava (6 okresov)				
Suma za kraj	62	535	195	
Percento zo SR	8,00%	7,81%	4,89%	

Kraj	Žilina			
Okres	Počet záujmových útvarov	Počet navštevujúcich žiakov	Z toho zo SZP	Percento
Čadca	9	76	0	0,00
Liptovský Mikuláš	12	113	58	51,33
Turčianske Teplice	2	17	2	11,76
Tvrdošín	0	0	0	0,00
Žilina	14	47	35	74,47
Súčty za 'Kraj' = Žilina (5 okresov)				
Suma za kraj	37	253	95	
Percento zo SR	4,77%	3,69%	2,38%	

<b>Celkový súčet za SR</b>	<b>775</b>	<b>6852</b>	<b>3984</b>	
----------------------------	------------	-------------	-------------	--

**Tabuľka C 5.1 - Počty asistentov učiteľa v triedach podľa okresov a krajov**

Okresy	Počet škôl	Prípravný		Prvý		Druhý		Tretí		Štvrtý		Piaty		Šiesty		Siedmy		ôsmy		Deviaty	
		Tr	Asist	Tr	Asist	Tr	Asist	Tr	Asist	Tr	Asist	Tr	Asist	Tr	Asist	Tr	Asist	Tr	Asist	Tr	Asist
Banská Bystrica	1	0	0,00	1,0	0,00	0,0	0,00	1,0	0,00	1,0	0,00	1,0	0,00	1,0	0,00	2,0	0,00	2,0	0,00	1,0	0,00
Banská Štiavnica	1	0	0,00	1,0	1,00	0,0	0,00	0,0	0,00	1,0	1,00	0,0	0,00	0,0	0,00	1,0	0,00	1,0	0,00	0,0	0,00
Brezno	3	0	0,00	3,0	1,00	6,0	1,00	6,0	0,50	6,0	1,50	3,0	0,00	5,0	0,00	4,0	0,00	4,0	0,00	5,0	0,00
Detva	2	1	1,00	0,0	0,33	1,0	0,33	1,0	0,33	0,0	0,00	0,0	0,00	1,0	0,00	2,0	0,00	1,0	0,00	1,0	0,00
Lučenec	3	4	1,00	7,0	1,00	6,0	2,00	5,0	0,50	5,0	0,25	5,0	0,00	7,0	0,00	5,0	0,00	6,0	0,00	3,0	0,00
Poltár	1	0	0,00	0,0	0,00	0,0	0,00	0,0	0,00	1,0	1,00	0,0	0,00	0,0	0,00	0,0	0,00	1,0	0,00	1,0	0,00
Revúca	1	0	0,00	1,0	0,00	1,0	0,00	1,0	1,00	1,0	0,00	1,0	0,00	1,0	0,00	2,0	0,00	1,0	0,00	1,0	0,00
Rimavská Sobota	4	2	1,25	3,0	0,75	4,0	1,00	3,0	1,50	5,0	1,00	4,0	0,00	3,0	0,50	3,0	0,00	2,0	0,00	2,0	0,00
Veľký Krtíš	2	0	0,00	2,0	0,25	2,0	0,25	2,0	0,25	1,0	0,25	2,0	0,25	1,0	0,25	2,0	0,25	1,0	0,25	1,0	0,25
Zvolen	1	1	0,00	1,0	0,00	1,0	1,00	2,0	0,30	1,0	0,00	1,0	0,70	1,0	0,00	1,0	0,00	1,0	1,00	1,0	0,00
Žarnovica	2	1	0,00	0,5	0,00	1,5	0,00	1,5	0,00	1,5	0,00	1,5	0,00	1,5	0,00	1,3	0,00	1,3	0,00	1,3	0,00
Žiar nad Hronom	2	0	0,00	2,0	1,00	2,0	0,00	3,0	0,00	3,0	0,00	2,0	0,00	3,0	0,00	2,0	0,00	2,0	0,00	2,0	0,00
Súčet za 'Kraj' = Banská Bystrica (12 okresov)																					
<b>Suma za kraj:</b>	23	9	3,25	21,5	5,33	24,5	5,580	25,5	4,38	26,5	5,00	21	0,95	24,5	0,75	25,33	0,25	23,33	1,25	19,33	0,25
<b>Podiel kraja na SR:</b>	23,1%	18,4%	20,1%	18,9%	24,9%	24,1%	24,5%	33,0%	24,7%	45,5%	17,6%	18,1%	19,1%	18,7%	19,9%	10,0%	19,0%	41,7%	17,8%	6,8%	

Legenda: Tr - Počet tried Asist - Počet asistentov učiteľa v ročníku



**Tabuľka C 5.1 - Počty asistentov učiteľa v triedach podľa okresov a krajov**

Kraj Bratislava

**Špeciálne základné školy**

Okresy	Počet škôl	Prípravný		Prvý		Druhý		Tretí		Štvrtý		Piaty		Šiesty		Siedmy		ôsmy		Deviaty	
		Tr	Asist	Tr	Asist	Tr	Asist	Tr	Asist	Tr	Asist	Tr	Asist	Tr	Asist	Tr	Asist	Tr	Asist	Tr	Asist
Bratislava I	1	1	1,00	1,0	1,00	1,0	0,00	1,0	0,00	1,0	0,00	1,0	0,00	2,0	0,00	1,0	0,00	2,0	0,00	1,0	0,00
Bratislava IV	6	1	0,50	4,0	0,50	2,0	0,50	2,0	0,50	3,0	0,50	4,0	0,50	5,0	0,50	4,0	0,50	6,0	0,50	4,0	0,50
Senec	2	0	0,00	0,0	0,00	0,0	0,00	1,0	0,00	1,0	0,25	1,0	0,00	2,0	0,25	2,0	0,25	2,0	0,25	3,0	0,00

Súčet za 'Kraj' = Bratislava (3 okresy)

**Suma za kraj:** 9 2 1,50 5 1,50 3 0,5 4 0,50 5 0,75 6 0,50 9 0,75 7,00 0,75 10,00 0,75 8,00 0,50

**Podiel kraja na SR:** 5,1% 8,5% 4,7% 5,3% 3,0% 2,2% 3,8% 3,8% 4,7% 6,8% 5,1% 9,5% 7,0% 18,7% 5,5% 30,0% 8,1% 25,0% 7,4% 13,7%

Legenda: Tr - Počet tried Asist - Počet asistentov učiteľa v ročníku

**Tabuľka C 5.1 - Počty asistentov učiteľa v triedach podľa okresov a krajov**

Okresy	Počet škôl	Prípravný		Prvý		Druhý		Tretí		Štvrtý		Piaty		Šiesty		Siedmy		ôsmy		Deviaty	
		Tr	Asist	Tr	Asist	Tr	Asist	Tr	Asist	Tr	Asist	Tr	Asist	Tr	Asist	Tr	Asist	Tr	Asist	Tr	Asist
Gelnica	2	0	0,00	1,3	0,10	1,3	0,10	1,3	0,10	1,5	0,10	3,0	0,10	1,5	0,10	1,5	0,10	1,0	0,10	1,5	0,10
Košice I	1	1	1,00	1,0	1,00	1,0	0,00	1,0	0,00	1,0	0,00	1,0	0,00	1,0	0,00	1,0	0,00	1,0	0,00	1,0	0,00
Košice II	1	0	0,00	1,0	1,00	1,0	1,00	1,0	0,00	1,0	0,00	3,0	0,00	3,0	0,00	3,0	0,00	2,0	0,00	2,0	0,00
Košice IV	1	1	0,33	2,0	0,33	2,0	0,33	2,0	0,00	1,0	0,00	1,0	0,00	1,0	0,00	1,0	0,00	2,0	0,00	1,0	0,00
Košice - okolie	2	0	0,00	3,0	2,00	1,0	1,00	2,0	0,00	2,0	0,00	3,0	0,00	2,0	0,00	3,0	0,00	2,0	0,00	2,0	0,00
Michalovce	3	2	0,10	4,0	0,10	4,0	0,10	6,0	0,10	4,0	0,10	5,0	0,10	5,0	0,10	4,0	0,10	4,0	0,10	2,0	0,10
Sobrance	1	0	0,00	1,0	0,00	1,0	1,00	1,0	0,00	1,0	0,00	1,0	0,00	1,0	0,00	1,0	0,00	1,0	0,00	1,0	0,00
Spišská Nová Ves	6	2	2,00	10,0	1,10	7,0	0,10	9,0	0,10	8,0	0,10	8,0	0,10	8,0	0,10	7,0	0,10	8,0	0,10	8,0	1,20
Trebišov	4	2	0,00	4,0	0,66	6,0	1,33	5,0	0,00	5,0	0,00	7,0	0,00	3,0	0,00	6,0	0,00	4,0	0,00	5,0	0,00

Súčet za 'Kraj' = Košice (9 okresov)

<b>Suma za kraj:</b>	21	8	3,43	27,33	6,29	24,3	4,960	28,33	0,30	24,5	0,30	32	0,30	25,5	0,30	27,50	0,30	25,00	0,30	23,50	1,40
<b>Podiel kraja na SR:</b>	20,5%	19,4%	25,6%	22,3%	24,7%	21,5%	27,2%	2,3%	22,8%	2,7%	27,4%	5,7%	19,9%	7,5%	21,6%	12,0%	20,3%	10,0%	21,7%	38,4%	

Legenda: Tr - Počet tried Asist - Počet asistentov učiteľa v ročníku

**Tabuľka C 5.1 - Počty asistentov učiteľa v triedach podľa okresov a krajov**

Okresy	Počet škôl	Prípravný		Prvý		Druhý		Tretí		Štvrtý		Piaty		Šiesty		Siedmy		ôsmy		Deviaty	
		Tr	Asist	Tr	Asist	Tr	Asist	Tr	Asist	Tr	Asist	Tr	Asist	Tr	Asist	Tr	Asist	Tr	Asist	Tr	Asist
Komárno	2	0	0,00	1,0	0,00	1,0	0,00	1,0	0,00	0,0	0,00	2,0	0,00	1,0	0,00	1,0	0,00	1,0	0,00	1,0	0,00
Levice	1	0	0,00	1,0	0,00	2,0	1,00	1,0	0,00	1,0	1,00	2,0	0,00	2,0	0,00	2,0	0,00	1,0	0,00	2,0	0,00
Nitra	4	0	0,00	1,0	1,00	1,0	0,00	2,0	0,00	3,0	0,00	2,0	0,00	2,0	0,00	1,0	0,00	3,0	0,00	3,0	0,00
Nové Zámky	2	0	0,00	2,0	0,00	1,0	0,00	1,0	0,00	0,0	0,00	2,0	0,00	1,0	0,00	1,0	0,00	1,0	0,00	1,0	0,00
Topoľčany	2	1	0,00	2,0	0,00	2,0	1,50	2,0	0,50	2,0	0,00	2,0	0,00	2,0	0,00	1,0	0,00	2,0	0,00	2,0	0,00
Súčet za 'Kraj' = Nitra (5 okresov)																					
<b>Suma za kraj:</b>	11	1	0,00	7	1,00	7	2,5	7	0,50	6	1,00	10	0,00	8	0,00	6,00	0,00	8,00	0,00	9,00	0,00
<b>Podiel kraja na SR:</b>		2,6%	0,0%	6,6%	3,5%	7,1%	10,8%	6,7%	3,8%	5,6%	9,1%	8,6%	0,0%	6,3%	0,0%	4,7%	0,0%	6,5%	0,0%	8,3%	0,0%

Legenda: Tr - Počet tried Asist - Počet asistentov učiteľa v ročníku

**Tabuľka C 5.1 - Počty asistentov učiteľa v triedach podľa okresov a krajov**

Kraj	Prešov	Špeciálne základné školy																					
		Okresy	Počet škôl	Prípravný		Prvý		Druhý		Tretí		Štvrtý		Piaty		Šiesty		Siedmy		ôsmy		Deviaty	
Tr	Asist			Tr	Asist	Tr	Asist	Tr	Asist	Tr	Asist	Tr	Asist	Tr	Asist	Tr	Asist	Tr	Asist	Tr	Asist	Tr	Asist
		Bardejov	2	0	0,00	2,0	0,75	2,0	0,75	1,0	0,25	0,0	0,25	2,0	0,00	1,0	0,00	2,0	0,00	2,0	0,00	0,0	0,00
		Humenné	2	2	1,00	2,0	2,00	2,0	2,00	2,0	0,00	1,0	0,00	2,0	0,00	2,0	0,00	3,0	0,00	3,0	0,00	2,0	0,00
		Kežmarok	3	0	0,00	2,0	0,50	3,0	0,50	4,0	1,50	2,0	0,50	6,0	0,00	6,0	0,00	8,0	0,00	5,0	0,00	4,0	0,00
		Levoča	4	1	0,00	4,0	1,00	2,0	0,00	4,0	1,00	4,0	0,00	3,0	0,00	4,0	0,00	3,0	0,00	4,0	0,00	4,0	0,00
		Poprad	3	2	2,00	3,0	1,00	2,0	1,00	1,0	1,00	3,0	1,00	1,0	0,00	6,0	0,00	5,0	0,00	4,0	0,00	3,0	0,00
		Prešov	2	4	1,00	6,0	1,00	2,0	1,00	2,0	0,00	5,0	0,00	4,0	0,00	3,0	0,00	4,0	0,00	3,0	0,00	2,0	0,00
		Sabinov	3	4	2,00	4,0	1,00	3,0	0,00	2,0	0,00	2,0	0,00	4,0	2,00	4,0	0,00	2,0	0,00	1,0	0,00	3,0	0,00
		Stará Ľubovňa	2	1	1,00	1,0	0,00	1,0	0,00	1,0	0,00	2,0	0,00	2,0	0,00	2,0	0,00	4,0	0,00	3,0	0,00	3,0	0,00
		Svidník	1	0	0,00	0,0	0,00	0,0	0,00	0,0	0,00	0,0	0,00	0,0	0,00	0,0	0,00	0,0	0,00	0,0	0,00	0,0	0,00
		Vranov nad Topľou	4	1	1,00	3,0	1,33	4,0	0,83	2,0	0,83	4,0	0,50	3,0	1,00	3,0	0,00	3,0	0,50	3,0	0,00	2,0	0,00

Súčet za 'Kraj' = Prešov (10 okresov)

<b>Suma za kraj:</b>	26	15	8,00	27	8,58	21	6,080	19	4,58	23	2,25	27	3,00	31	0,00	34,00	0,50	28,00	0,00	23,00	0,00
<b>Podiel kraja na SR:</b>	38,5%	45,2%	25,3%	30,4%	21,3%	26,3%	18,3%	34,5%	21,4%	20,5%	23,1%	57,1%	24,2%	0,0%	26,7%	20,0%	22,8%	0,0%	21,2%	0,0%	

Legenda: Tr - Počet tried Asist - Počet asistentov učiteľa v ročníku

**Tabuľka C 5.1 - Počty asistentov učiteľa v triedach podľa okresov a krajov**

Okresy	Počet škôl	Špeciálne základné školy																			
		Prípravný		Prvý		Druhý		Tretí		Štvrtý		Piaty		Šiesty		Siedmy		ôsmy		Deviaty	
		Tr	Asist	Tr	Asist	Tr	Asist	Tr	Asist	Tr	Asist	Tr	Asist	Tr	Asist	Tr	Asist	Tr	Asist	Tr	Asist
Bánovce nad Bebravou	1	0	0,00	1,0	1,00	1,0	0,00	1,0	0,00	1,0	0,00	1,0	0,00	0,0	0,00	1,0	0,00	1,0	0,00	0,0	0,00
Ilava	2	0	0,00	1,0	0,50	1,0	0,00	0,0	0,00	2,0	0,20	0,0	0,00	2,0	0,70	4,0	0,20	2,0	0,20	3,0	0,00
Myjava	1	0	0,00	0,0	0,00	1,0	0,00	0,0	0,00	1,0	0,00	1,0	0,00	1,0	0,00	0,0	0,00	1,0	0,00	1,0	0,00
Nové Mesto nad Váhom	1	0	0,00	0,0	0,00	1,0	0,00	0,0	0,00	1,0	0,00	0,0	0,00	1,0	1,00	0,0	0,00	1,0	0,00	1,0	0,00
Partizánske	1	0	0,00	0,0	0,00	1,0	0,00	2,0	0,00	2,0	0,00	2,0	0,00	1,0	0,00	1,0	0,00	2,0	0,00	1,0	0,00
Považská Bystrica	1	0	0,00	1,0	1,00	1,0	0,00	0,0	1,00	1,0	0,00	1,0	0,00	2,0	0,00	1,0	0,00	1,0	0,00	1,0	0,00
Prievidza	2	1	0,00	2,0	0,00	2,0	0,00	2,0	0,00	1,0	0,00	1,0	0,00	2,0	0,00	3,0	0,00	2,0	0,00	2,0	0,00
Púchov	1	0	0,00	1,0	0,00	3,0	1,00	1,0	0,00	1,0	0,00	1,0	0,00	1,0	0,00	1,0	0,00	1,0	0,00	1,0	0,00
Trenčín	2	0	0,00	1,0	0,00	0,0	0,00	1,0	0,00	1,0	1,00	1,0	0,00	1,0	0,00	2,0	0,00	2,0	0,00	2,0	0,00

Súčet za 'Kraj' = Trenčín (9 okresov)

<b>Suma za kraj:</b>	12	1	0,00	7	2,50	11	1	7	1,00	11	1,20	8	0,00	11	1,70	13,00	0,20	13,00	0,20	12,00	0,00
<b>Podiel kraja na SR:</b>	2,6%	0,0%	6,6%	8,9%	11,2%	4,3%	6,7%	7,5%	10,2%	10,9%	6,9%	0,0%	8,6%	42,5%	10,2%	8,0%	10,6%	6,7%	11,1%	0,0%	

Legenda: Tr - Počet tried Asist - Počet asistentov učiteľa v ročníku

**Tabuľka C 5.1 - Počty asistentov učiteľa v triedach podľa okresov a krajov**

Okresy	Počet škôl	Prípravný		Prvý		Druhý		Tretí		Štvrtý		Piaty		Šiesty		Siedmy		ôsmy		Deviaty	
		Tr	Asist	Tr	Asist	Tr	Asist	Tr	Asist	Tr	Asist	Tr	Asist	Tr	Asist	Tr	Asist	Tr	Asist	Tr	Asist
Dunajská Streda	3	0	0,00	0,3	0,00	0,3	0,50	0,3	0,50	2,3	0,00	0,5	0,00	1,5	0,00	0,3	0,00	1,3	0,00	0,3	0,00
Galanta	4	0	0,00	1,5	1,00	1,5	1,00	4,0	0,00	1,0	0,00	1,5	0,00	2,5	0,00	2,0	0,00	2,0	0,00	3,0	0,00
Piešťany	1	0	0,00	0,0	0,00	1,0	0,00	1,0	0,00	0,0	0,00	0,0	0,00	0,0	0,00	1,0	0,00	0,0	0,00	1,0	0,00
Senica	2	0	0,00	1,0	0,00	0,0	0,00	2,0	0,00	1,0	0,00	1,0	0,00	2,0	0,00	2,0	0,00	4,0	0,00	2,0	0,00
Skalica	2	0	0,00	1,0	0,00	0,0	0,00	0,0	0,00	0,0	0,00	2,0	0,00	2,0	0,00	0,0	0,00	0,0	0,00	0,0	0,00
Trnava	2	1	0,50	0,0	1,00	1,0	1,00	1,0	0,50	1,0	0,50	2,0	0,50	2,0	0,50	2,0	0,50	2,0	0,50	3,0	0,50

Súčet za 'Kraj' = Trnava (6 okresov)

<b>Suma za kraj:</b>	14	1	0,50	3,75	2,00	3,75	2,5	8,25	1,00	5,25	0,50	7	0,50	10	0,50	7,33	0,50	9,33	0,50	9,33	0,50
<b>Podiel kraja na SR:</b>	2,6%	2,8%	3,5%	7,1%	3,8%	10,8%	7,9%	7,5%	4,9%	4,5%	6,0%	9,5%	7,8%	12,5%	5,8%	20,0%	7,6%	16,7%	8,6%	13,7%	

Legenda: Tr - Počet tried Asist - Počet asistentov učiteľa v ročníku

**Tabuľka C 5.1 - Počty asistentov učiteľa v triedach podľa okresov a krajov**

Okresy	Počet škôl	Prípravný		Prvý		Druhý		Tretí		Štvrtý		Piaty		Šiesty		Siedmy		ôsmy		Deviaty	
		Tr	Asist	Tr	Asist	Tr	Asist	Tr	Asist	Tr	Asist	Tr	Asist	Tr	Asist	Tr	Asist	Tr	Asist	Tr	Asist
Čadca	2	0	0,00	2,0	0,00	2,0	0,00	1,0	0,00	1,0	0,00	1,0	0,00	1,0	0,00	1,0	0,00	2,0	0,00	1,0	0,00
Liptovský Mikuláš	3	2	1,00	3,0	1,00	1,0	0,00	2,0	0,00	4,0	0,00	3,0	0,00	4,0	0,00	3,0	0,00	2,0	0,00	2,0	0,00
Turčianske Teplice	1	0	0,00	0,0	0,00	0,0	0,00	0,0	0,00	0,0	0,00	0,0	0,00	0,0	0,00	1,0	0,00	0,0	0,00	0,0	0,00
Tvrdošín	1	0	0,00	0,2	0,00	0,0	0,00	0,0	0,00	0,2	0,00	0,2	0,00	0,0	0,00	0,0	0,00	0,2	0,00	0,2	0,00
Žilina	3	0	0,00	3,0	0,00	1,0	0,00	2,0	1,00	1,0	0,00	2,0	0,00	4,0	0,00	2,0	0,00	2,0	0,00	1,0	1,00

Súčet za 'Kraj' = Žilina (5 okresov)

<b>Suma za kraj:</b>	10	2	1,00	8,200	1,00	4	0	5	1,00	6,200	0,00	6	0,00	9	0,00	7,00	0,00	6,20	0,00	4,20	1,00
<b>Podiel kraja na SR:</b>	5,1%	5,7%	7,7%	3,5%	4,1%	0,0%	4,8%	7,5%	5,8%	0,0%	5,3%	0,0%	7,0%	0,0%	5,5%	0,0%	5,0%	0,0%	3,9%	27,4%	

Legenda: Tr - Počet tried Asist - Počet asistentov učiteľa v ročníku

<b>Spolu za SR</b>	126	39	18	107	28	99	23	104	13	107	11	117	5	128	4	127	3	123	3	108	4
--------------------	-----	----	----	-----	----	----	----	-----	----	-----	----	-----	---	-----	---	-----	---	-----	---	-----	---

**Tabuľka C 5.2 - Počty žiakov podľa okresov a krajov**

Kraj Banská Bystrica

**Špeciálne základné školy**

Okresy	Počet škôl	Prípravný		Prvý		Druhý		Tretí		Štvrtý		Piaty		Šiesty		Siedmy		ôsmy		Deviaty	
		Spolu	SZP	Spolu	SZP	Spolu	SZP	Spolu	SZP	Spolu	SZP	Spolu	SZP	Spolu	SZP	Spolu	SZP	Spolu	SZP	Spolu	SZP
Banská Bystrica	1	0	0	9	6	1	1	6	2	11	4	9	2	10	3	14	7	15	8	12	4
Banská Štiavnica	1	0	0	2	2	0	0	0	0	3	3	2	2	6	2	11	3	6	1	0	0
Brezno	3	0	0	24	19	55	47	52	50	54	48	30	24	56	49	48	42	47	36	56	46
Detva	2	2	0	3	0	6	3	10	6	2	1	3	2	4	1	14	5	9	5	8	6
Lučenec	3	37	9	41	22	42	23	35	22	40	18	50	33	57	29	51	26	46	22	36	22
Poltár	1	0	0	0	0	1	1	3	1	3	1	1	1	2	1	10	5	6	4	5	2
Revúca	1	0	0	4	3	7	6	11	7	9	6	11	10	11	8	19	13	11	8	7	5
Rimavská Sobota	4	12	12	20	18	33	30	30	28	43	39	31	21	39	30	26	20	27	23	28	17
Veľký Krtíš	2	0	0	9	6	16	12	11	6	16	10	19	9	16	11	16	14	15	7	15	9
Zvolen	1	7	7	8	5	10	6	15	10	8	4	10	9	8	8	9	7	11	4	13	11
Žarnovica	2	4	1	6	1	6	3	6	4	5	2	4	3	8	3	8	4	4	1	4	3
Žiar nad Hronom	2	0	0	13	12	13	12	23	18	24	18	17	13	27	22	19	14	19	13	17	9

Súčet za 'Kraj' = Banská Bystrica (12 okresov)

**Suma za kraj:** 23 62 29 139 94 190 144 202 154 218 154 187 129 244 167 245 160 216 132 201 134

**Podiel kraja na SR:** 19,75% 13,18% 17,68% 17,38% 21,54% 24,41% 22,22% 25,84% 23,02% 25,33% 16,95% 17,32% 19,84% 21,44% 19,14% 20,25% 18,41% 19,56% 19,12% 22,33%



**Tabuľka C 5.2 - Počty žiakov podľa okresov a krajov**

Okresy	Počet škôl	Špeciálne základné školy																			
		Prípravný		Prvý		Druhý		Tretí		Štvrtý		Piaty		Šiesty		Siedmy		ôsmy		Deviaty	
		Spolu	SZP	Spolu	SZP	Spolu	SZP	Spolu	SZP	Spolu	SZP	Spolu	SZP	Spolu	SZP	Spolu	SZP	Spolu	SZP	Spolu	SZP
Bratislava I	1	7	1	9	2	7	1	6	0	8	1	10	2	11	1	7	0	14	1	5	1
Bratislava IV	6	6	0	19	0	13	2	14	3	18	0	28	1	29	1	31	2	41	5	28	2
Senec	2	0	0	1	1	0	0	5	2	3	2	8	1	16	2	22	6	20	4	28	3
Súčet za 'Kraj' = Bratislava (3 okresov)																					
<b>Suma za kraj:</b>	9	13	1	29	3	20	3	25	5	29	3	46	4	56	4	60	8	75	10	61	6
<b>Podiel kraja na SR:</b>	4,14%	0,45%	3,69%	0,55%	2,27%	0,51%	2,75%	0,84%	3,06%	0,49%	4,17%	0,54%	4,55%	0,51%	4,69%	1,01%	6,39%	1,48%	5,80%	1,00%	

**Tabuľka C 5.2 - Počty žiakov podľa okresov a krajov**

Kraj Košice

**Špeciálne základné školy**

Okresy	Počet škôl	Prípravný		Prvý		Druhý		Tretí		Štvrtý		Piaty		Šiesty		Siedmy		ôsmy		Deviaty	
		Spolu	SZP	Spolu	SZP	Spolu	SZP	Spolu	SZP	Spolu	SZP	Spolu	SZP	Spolu	SZP	Spolu	SZP	Spolu	SZP	Spolu	SZP
Gelnica	2	0	0	10	10	13	13	13	12	17	16	31	29	16	16	22	22	12	12	8	6
Košice - okolie	2	0	0	23	23	20	20	23	23	25	25	35	35	31	31	28	28	29	29	18	18
Košice I	1	8	5	6	2	6	1	8	2	10	6	9	5	12	3	13	4	11	3	11	3
Košice II	1	0	0	13	1	15	6	11	3	16	8	44	28	39	25	36	18	29	17	16	13
Košice IV	1	6	6	14	14	14	12	14	13	13	12	11	8	13	11	15	12	23	22	12	11
Michalovce	3	22	8	45	17	52	23	49	20	38	15	47	20	44	19	39	21	39	17	21	9
Sobrance	1	0	0	10	9	12	8	10	7	9	6	8	8	11	6	13	9	12	12	9	9
Spišská Nová Ves	6	23	23	86	84	74	70	83	83	75	75	72	72	85	77	74	71	95	95	85	85
Trebišov	4	17	11	38	31	68	31	51	18	53	14	52	42	42	35	52	33	39	26	41	23

Súčet za 'Kraj' = Košice (9 okresov)

<b>Suma za kraj:</b>	21	76	53	245	191	274	184	262	181	256	177	309	247	293	223	292	218	289	233	221	177
<b>Podiel kraja na SR:</b>	24,20%	24,09%	31,17%	35,30%	31,07%	31,19%	28,82%	30,37%	27,03%	29,11%	28,01%	33,15%	23,82%	28,63%	22,81%	27,59%	24,64%	34,52%	21,03%	29,50%	

**Tabuľka C 5.2 - Počty žiakov podľa okresov a krajov**

Okresy	Počet škôl	Špeciálne základné školy																			
		Prípravný		Prvý		Druhý		Tretí		Štvrtý		Piaty		Šiesty		Siedmy		ôsmy		Deviaty	
		Spolu	SZP	Spolu	SZP	Spolu	SZP	Spolu	SZP	Spolu	SZP	Spolu	SZP	Spolu	SZP	Spolu	SZP	Spolu	SZP	Spolu	SZP
Komárno	2	0	0	8	3	9	6	10	7	12	6	9	6	7	6	8	7	10	5	14	9
Levice	1	0	0	9	8	21	13	10	4	7	2	16	11	18	11	21	8	13	8	15	9
Nitra	4	0	0	9	7	9	1	21	3	33	15	22	3	23	4	13	2	28	6	32	7
Nové Zámky	2	0	0	7	6	8	8	9	9	7	6	12	8	11	10	8	8	7	5	14	13
Topoľčany	2	6	0	13	8	14	6	13	5	13	9	11	3	16	6	13	6	21	11	15	7
Súčet za 'Kraj' = Nitra (5 okresov)																					
<b>Suma za kraj:</b>	11	6	0	46	32	61	34	63	28	72	38	70	31	75	37	63	31	79	35	90	45
<b>Podiel kraja na SR:</b>	1,91%	0,00%	5,85%	5,91%	6,92%	5,76%	6,93%	4,70%	7,60%	6,25%	6,35%	4,16%	6,10%	4,75%	4,92%	3,92%	6,73%	5,19%	8,56%	7,50%	

**Tabuľka C 5.2 - Počty žiakov podľa okresov a krajov**

Okresy	Počet škôl	Špeciálne základné školy																			
		Prípravný		Prvý		Druhý		Tretí		Štvrtý		Piaty		Šiesty		Siedmy		ôsmy		Deviaty	
		Spolu	SZP	Spolu	SZP	Spolu	SZP	Spolu	SZP	Spolu	SZP	Spolu	SZP	Spolu	SZP	Spolu	SZP	Spolu	SZP	Spolu	SZP
Bardejov	2	0	0	12	9	18	18	6	3	5	2	20	15	11	9	9	9	15	11	17	12
Humenné	2	6	2	10	6	14	11	14	10	12	12	13	11	15	13	24	19	19	11	12	8
Kežmarok	3	0	0	15	14	23	17	29	24	23	20	66	52	64	52	88	76	49	37	46	35
Levoča	4	8	5	30	19	19	15	30	18	26	20	27	17	32	17	31	17	28	17	34	25
Poprad	3	14	8	15	8	16	11	24	12	22	18	12	8	60	44	48	28	33	21	24	12
Prešov	2	40	40	52	51	25	23	17	16	47	46	43	42	35	31	47	43	33	29	26	23
Sabinov	3	39	39	38	32	42	41	38	28	28	24	68	66	58	42	53	40	26	20	36	30
Stará Ľubovňa	2	12	12	9	8	5	5	20	11	20	12	22	13	23	10	31	21	36	15	32	16
Svidník	1	0	0	0	0	0	0	0	0	0	0	0	0	0	0	0	0	0	0	0	0
Vranov nad Topľou	4	7	7	20	15	22	13	17	7	25	21	24	21	25	19	25	20	28	21	14	12

Súčet za 'Kraj' = Prešov (10 okresov)

**Suma za kraj:** 26 126 113 201 162 184 154 195 129 208 175 295 245 323 237 356 273 267 182 241 173

**Podiel kraja na SR:** 40,13% 51,36% 25,57% 29,94% 20,86% 26,10% 21,45% 21,64% 21,96% 28,78% 26,75% 32,89% 26,26% 30,42% 27,81% 34,56% 22,76% 26,96% 22,93% 28,83%

**Tabuľka C 5.2 - Počty žiakov podľa okresov a krajov**

Okresy	Počet škôl	Špeciálne základné školy																				
		Prípravný		Prvý		Druhý		Tretí		Štvrtý		Piaty		Šiesty		Siedmy		ôsmy		Deviaty		
		Spolu	SZP	Spolu	SZP	Spolu	SZP	Spolu	SZP	Spolu	SZP	Spolu	SZP	Spolu	SZP	Spolu	SZP	Spolu	SZP	Spolu	SZP	
Bánovce nad Bebravou	1	0	0	9	9	8	8	9	9	8	8	13	12	0	0	7	7	4	4	0	0	
Ilava	2	0	0	5	0	4	0	2	1	10	3	3	0	15	2	24	8	15	5	20	5	
Myjava	1	0	0	2	0	4	1	3	2	7	1	8	0	9	1	7	3	8	1	9	0	
Nové Mesto nad Váhom	1	0	0	3	2	5	0	4	1	3	0	3	2	6	3	4	1	10	1	6	3	
Partizánske	1	0	0	4	2	10	7	10	8	11	6	12	6	9	6	8	5	15	4	10	6	
Považská Bystrica	1	0	0	9	1	6	4	0	0	7	3	8	5	15	5	12	3	9	4	12	5	
Prievidza	2	7	0	14	4	12	6	16	11	11	5	15	12	12	7	22	8	16	8	21	5	
Púchov	1	0	0	8	2	21	2	6	2	10	3	8	3	6	2	10	3	11	1	7	2	
Trenčín	2	0	0	6	0	0	0	8	0	10	0	12	0	13	0	20	0	17	0	15	0	
Súčet za 'Kraj' = Trenčín (9 okresov)		12	7	0	60	20	70	28	58	34	77	29	82	40	85	26	114	38	105	28	100	26
<b>Suma za kraj:</b>		12	7	0	60	20	70	28	58	34	77	29	82	40	85	26	114	38	105	28	100	26
<b>Podiel kraja na SR:</b>		2,23%	0,00%	7,63%	3,70%	7,94%	4,75%	6,38%	5,70%	8,13%	4,77%	7,43%	5,37%	6,91%	3,34%	8,91%	4,81%	8,95%	4,15%	9,51%	4,33%	

**Tabuľka C 5.2 - Počty žiakov podľa okresov a krajov**

Okresy	Počet škôl	Špeciálne základné školy																			
		Prípravný		Prvý		Druhý		Tretí		Štvrtý		Piaty		Šiesty		Siedmy		ôsmy		Deviaty	
		Spolu	SZP	Spolu	SZP	Spolu	SZP	Spolu	SZP	Spolu	SZP	Spolu	SZP	Spolu	SZP	Spolu	SZP	Spolu	SZP	Spolu	SZP
Dunajská Streda	3	0	0	3	3	6	4	9	8	8	3	6	2	13	10	13	5	7	3	4	0
Galanta	4	0	0	15	13	16	12	21	17	5	5	12	7	26	16	17	12	20	7	15	9
Piešťany	1	0	0	3	1	5	1	5	1	5	0	6	2	3	2	6	1	4	1	5	3
Senica	2	0	0	3	1	8	4	7	6	10	5	13	3	17	7	20	5	37	19	21	5
Skalica	2	0	0	4	3	0	0	5	2	3	0	8	7	5	3	7	2	4	0	9	3
Trnava	2	7	7	4	0	17	10	11	6	15	5	21	7	25	9	25	8	19	5	34	7
Súčet za 'Kraj' = Trnava (6 okresov)																					
<b>Suma za kraj:</b>	14	7	7	32	21	52	31	58	40	46	18	66	28	89	47	88	33	91	35	88	27
<b>Podiel kraja na SR:</b>	2,23%	3,18%	4,07%	3,88%	5,90%	5,25%	6,38%	6,71%	4,86%	2,96%	5,98%	3,76%	7,24%	6,03%	6,88%	4,18%	7,76%	5,19%	8,37%	4,50%	

**Tabuľka C 5.2 - Počty žiakov podľa okresov a krajov**

Kraj	Počet škôl	Špeciálne základné školy																			
		Prípravný		Prvý		Druhý		Tretí		Štvrtý		Piaty		Šiesty		Siedmy		ôsmy		Deviaty	
		Spolu	SZP	Spolu	SZP	Spolu	SZP	Spolu	SZP	Spolu	SZP	Spolu	SZP	Spolu	SZP	Spolu	SZP	Spolu	SZP	Spolu	SZP
Čadca	2	0	0	11	4	11	2	10	0	9	0	13	1	12	2	13	2	15	3	12	0
Liptovský Mikuláš	3	17	17	13	10	11	8	22	20	18	12	20	14	25	20	27	20	13	10	15	10
Turčianske Teplice	1	0	0	0	0	1	0	0	0	1	0	0	0	1	0	3	0	0	0	3	0
Tvrdošín	1	0	0	2	0	0	0	0	0	2	0	1	0	0	0	0	0	1	0	4	0
Žilina	3	0	0	8	4	8	2	14	5	11	2	14	6	27	16	19	7	22	7	15	2
Súčet za 'Kraj' = Žilina (5 okresov)																					
<b>Suma za kraj:</b>	10	17	17	34	18	31	12	46	25	41	14	48	21	65	38	62	29	51	20	49	12
<b>Podiel kraja na SR:</b>	5,41%	7,73%	4,33%	3,33%	3,51%	2,03%	5,06%	4,19%	4,33%	2,30%	4,35%	2,82%	5,28%	4,88%	4,84%	3,67%	4,35%	2,96%	4,66%	2,00%	
<b>Spolu za SR</b>	126	314	220	786	541	882	590	909	596	947	608	1103	745	1230	779	1280	790	1173	675	1051	600

## Tabuľka C 5.3.1 - Žiaci opakujúci ročník na I. stupni špeciálnych základných škôl

Kraj	Banská Bystrica																	
Okres	Prípravný ročník			Prvý ročník			Druhý ročník			Tretí ročník			Štvrtý ročník			Prvý stupeň spolu		
	Spolu	Zo SZP	%	Spolu	Zo SZP	%	Spolu	Zo SZP	%	Spolu	Zo SZP	%	Spolu	Zo SZP	%	Spolu	Zo SZP	%
Banská Bystrica	0	0	0,00	1	1	100,00	0	0	0,00	0	0	0,00	0	0	0,00	1	1	100,00
Banská Štiavnica	0	0	0,00	1	1	100,00	0	0	0,00	0	0	0,00	0	0	0,00	1	1	100,00
Brezno	0	0	0,00	0	0	0,00	0	0	0,00	0	0	0,00	0	0	0,00	0	0	0,00
Detva	0	0	0,00	0	0	0,00	0	0	0,00	0	0	0,00	0	0	0,00	0	0	0,00
Lučenec	0	0	0,00	0	0	0,00	1	1	100,00	1	0	0,00	0	0	0,00	2	1	50,00
Poltár	0	0	0,00	0	0	0,00	0	0	0,00	0	0	0,00	0	0	0,00	0	0	0,00
Revúca	0	0	0,00	0	0	0,00	0	0	0,00	0	0	0,00	0	0	0,00	0	0	0,00
Rimavská Sobota	0	0	0,00	6	6	100,00	3	3	100,00	1	1	100,00	0	0	0,00	10	10	100,00
Veľký Krtíš	0	0	0,00	0	0	0,00	0	0	0,00	0	0	0,00	0	0	0,00	0	0	0,00
Zvolen	0	0	0,00	0	0	0,00	0	0	0,00	0	0	0,00	0	0	0,00	0	0	0,00
Žarnovica	0	0	0,00	0	0	0,00	1	0	0,00	0	0	0,00	0	0	0,00	1	0	0,00
Žiar nad Hronom	0	0	0,00	0	0	0,00	0	0	0,00	0	0	0,00	0	0	0,00	0	0	0,00
Spolu za 'Kraj' = Banská Bystrica (12 okresov)																		
Súčet	0	0		8	8		5	4		2	1		0	0		15	13	
Podiel kraja na SR	0,00%	0,00%		8,89%	10,81%		9,62%	9,76%		4,44%	3,13%		0,00%	0,00%		6,49%	7,03%	



## Tabuľka C 5.3.1 - Žiaci opakujúci ročník na I. stupni špeciálnych základných škôl

Kraj	Bratislava																	
Okres	Prípravny ročník			Prvý ročník			Druhý ročník			Tretí ročník			Štvrtý ročník			Prvý stupeň spolu		
	Spolu	Zo SZP	%	Spolu	Zo SZP	%	Spolu	Zo SZP	%	Spolu	Zo SZP	%	Spolu	Zo SZP	%	Spolu	Zo SZP	%
Bratislava I	0	0	0,00	0	0	0,00	0	0	0,00	0	0	0,00	0	0	0,00	0	0	0,00
Bratislava IV	0	0	0,00	1	0	0,00	2	2	100,00	2	2	100,00	0	0	0,00	5	4	80,00
Senec	0	0	0,00	0	0	0,00	0	0	0,00	0	0	0,00	0	0	0,00	0	0	0,00
Spolu za 'Kraj' = Bratislava (3 okresov)																		
Súčet	0	0		1	0		2	2		2	2		0	0		5	4	
Podiel kraja na SR	0,00%	0,00%		1,11%	0,00%		3,85%	4,88%		4,44%	6,25%		0,00%	0,00%		2,16%	2,16%	

## Tabuľka C 5.3.1 - Žiaci opakujúci ročník na I. stupni špeciálnych základných škôl

Kraj	Košice																	
Okres	Prípravný ročník			Prvý ročník			Druhý ročník			Tretí ročník			Štvrtý ročník			Prvý stupeň spolu		
	Spolu	Zo SZP	%	Spolu	Zo SZP	%	Spolu	Zo SZP	%	Spolu	Zo SZP	%	Spolu	Zo SZP	%	Spolu	Zo SZP	%
Gelnica	0	0	0,00	0	0	0,00	0	0	0,00	0	0	0,00	0	0	0,00	0	0	0,00
Košice - okolie	0	0	0,00	6	6	100,00	4	4	100,00	0	0	0,00	1	1	100,00	11	11	100,00
Košice I	0	0	0,00	1	1	100,00	0	0	0,00	0	0	0,00	0	0	0,00	1	1	100,00
Košice II	0	0	0,00	2	1	50,00	3	0	0,00	6	2	33,33	6	6	100,00	17	9	52,94
Košice IV	0	0	0,00	1	1	100,00	0	0	0,00	0	0	0,00	1	1	100,00	2	2	100,00
Michalovce	0	0	0,00	12	3	25,00	7	1	14,29	5	0	0,00	6	2	33,33	30	6	20,00
Sobrance	0	0	0,00	0	0	0,00	0	0	0,00	0	0	0,00	0	0	0,00	0	0	0,00
Spišská Nová Ves	0	0	0,00	10	10	100,00	8	8	100,00	9	9	100,00	8	8	100,00	35	35	100,00
Trebišov	0	0	0,00	2	1	50,00	13	13	100,00	5	5	100,00	3	3	100,00	23	22	95,65
Spolu za 'Kraj' = Košice (9 okresov)																		
Súčet	0	0		34	23		35	26		25	16		25	21		119	86	
Podiel kraja na SR	0,00%	0,00%		37,78%	31,08%		67,31%	63,41%		55,56%	50,00%		56,82%	55,26%		51,52%	46,49%	

## Tabuľka C 5.3.1 - Žiaci opakujúci ročník na I. stupni špeciálnych základných škôl

Kraj	Nitra																	
	Okres	Prípravný ročník			Prvý ročník			Druhý ročník			Tretí ročník			Štvrtý ročník			Prvý stupeň spolu	
		Spolu	Zo SZP	%	Spolu	Zo SZP	%	Spolu	Zo SZP	%	Spolu	Zo SZP	%	Spolu	Zo SZP	%	Spolu	Zo SZP
Komárno	0	0	0,00	2	1	50,00	1	1	100,00	0	0	0,00	0	0	0,00	3	2	66,67
Levice	0	0	0,00	1	1	100,00	0	0	0,00	0	0	0,00	0	0	0,00	1	1	100,00
Nitra	0	0	0,00	0	0	0,00	1	1	100,00	1	1	100,00	4	4	100,00	6	6	100,00
Nové Zámky	0	0	0,00	0	0	0,00	0	0	0,00	0	0	0,00	0	0	0,00	0	0	0,00
Topoľčany	0	0	0,00	1	1	100,00	0	0	0,00	0	0	0,00	0	0	0,00	1	1	100,00
Spolu za 'Kraj' = Nitra (5 okresov)																		
Súčet	0	0		4	3		2	2		1	1		4	4		11	10	
Podiel kraja na SR	0,00%	0,00%		4,44%	4,05%		3,85%	4,88%		2,22%	3,13%		9,09%	10,53%		4,76%	5,41%	

## Tabuľka C 5.3.1 - Žiaci opakujúci ročník na I. stupni špeciálnych základných škôl

Kraj	Prešov																	
Okres	Prípravný ročník			Prvý ročník			Druhý ročník			Tretí ročník			Štvrtý ročník			Prvý stupeň spolu		
	Spolu	Zo SZP	%	Spolu	Zo SZP	%	Spolu	Zo SZP	%	Spolu	Zo SZP	%	Spolu	Zo SZP	%	Spolu	Zo SZP	%
Bardejov	0	0	0,00	2	2	100,00	0	0	0,00	0	0	0,00	0	0	0,00	2	2	100,00
Humenné	0	0	0,00	0	0	0,00	0	0	0,00	0	0	0,00	1	1	100,00	1	1	100,00
Kežmarok	0	0	0,00	4	4	100,00	0	0	0,00	0	0	0,00	0	0	0,00	4	4	100,00
Levoča	0	0	0,00	2	2	100,00	0	0	0,00	1	1	100,00	0	0	0,00	3	3	100,00
Poprad	0	0	0,00	2	1	50,00	0	0	0,00	1	0	0,00	2	1	50,00	5	2	40,00
Prešov	0	0	0,00	8	8	100,00	2	2	100,00	2	2	100,00	10	10	100,00	22	22	100,00
Sabinov	0	0	0,00	6	6	100,00	1	1	100,00	3	3	100,00	0	0	0,00	10	10	100,00
Stará Ľubovňa	0	0	0,00	4	4	100,00	0	0	0,00	0	0	0,00	1	0	0,00	5	4	80,00
Svidník	0	0	0,00	0	0	0,00	0	0	0,00	0	0	0,00	0	0	0,00	0	0	0,00
Vranov nad Topľou	0	0	0,00	4	4	100,00	0	0	0,00	0	0	0,00	0	0	0,00	4	4	100,00
Spolu za 'Kraj' = Prešov (10 okresov)																		
Súčet	0	0		32	31		3	3		7	6		14	12		56	52	
Podiel kraja na SR	0,00%	0,00%		35,56%	41,89%		5,77%	7,32%		15,56%	18,75%		31,82%	31,58%		24,24%	28,11%	

## Tabuľka C 5.3.1 - Žiaci opakujúci ročník na I. stupni špeciálnych základných škôl

Kraj	Trenčín																	
Okres	Prípravný ročník			Prvý ročník			Druhý ročník			Tretí ročník			Štvrtý ročník			Prvý stupeň spolu		
	Spolu	Zo SZP	%	Spolu	Zo SZP	%	Spolu	Zo SZP	%	Spolu	Zo SZP	%	Spolu	Zo SZP	%	Spolu	Zo SZP	%
Bánovce nad Bebravou	0	0	0,00	0	0	0,00	0	0	0,00	0	0	0,00	0	0	0,00	0	0	0,00
Ilava	0	0	0,00	0	0	0,00	0	0	0,00	0	0	0,00	0	0	0,00	0	0	0,00
Myjava	0	0	0,00	0	0	0,00	0	0	0,00	1	0	0,00	0	0	0,00	1	0	0,00
Nové Mesto nad Váhom	0	0	0,00	0	0	0,00	0	0	0,00	0	0	0,00	0	0	0,00	0	0	0,00
Partizánske	0	0	0,00	2	2	100,00	1	1	100,00	2	2	100,00	0	0	0,00	5	5	100,00
Považská Bystrica	0	0	0,00	0	0	0,00	0	0	0,00	0	0	0,00	0	0	0,00	0	0	0,00
Prievidza	0	0	0,00	4	2	50,00	0	0	0,00	0	0	0,00	0	0	0,00	4	2	50,00
Púchov	0	0	0,00	0	0	0,00	0	0	0,00	0	0	0,00	0	0	0,00	0	0	0,00
Trenčín	0	0	0,00	0	0	0,00	0	0	0,00	1	0	0,00	0	0	0,00	1	0	0,00
Spolu za 'Kraj' = Trenčín (9 okresov)																		
Súčet	0	0		6	4		1	1		4	2		0	0		11	7	
Podiel kraja na SR	0,00%	0,00%		6,67%	5,41%		1,92%	2,44%		8,89%	6,25%		0,00%	0,00%		4,76%	3,78%	

## Tabuľka C 5.3.1 - Žiaci opakujúci ročník na I. stupni špeciálnych základných škôl

Kraj	Trnava																	
Okres	Prípravný ročník			Prvý ročník			Druhý ročník			Tretí ročník			Štvrtý ročník			Prvý stupeň spolu		
	Spolu	Zo SZP	%	Spolu	Zo SZP	%	Spolu	Zo SZP	%	Spolu	Zo SZP	%	Spolu	Zo SZP	%	Spolu	Zo SZP	%
Dunajská Streda	0	0	0,00	0	0	0,00	0	0	0,00	0	0	0,00	0	0	0,00	0	0	0,00
Galanta	0	0	0,00	2	2	100,00	1	1	100,00	1	1	100,00	0	0	0,00	4	4	100,00
Piešťany	0	0	0,00	0	0	0,00	0	0	0,00	0	0	0,00	0	0	0,00	0	0	0,00
Senica	0	0	0,00	0	0	0,00	0	0	0,00	0	0	0,00	0	0	0,00	0	0	0,00
Skalica	0	0	0,00	2	2	100,00	0	0	0,00	0	0	0,00	0	0	0,00	2	2	100,00
Trnava	0	0	0,00	0	0	0,00	1	0	0,00	0	0	0,00	0	0	0,00	1	0	0,00
Spolu za 'Kraj' = Trnava (6 okresov)																		
Súčet	0	0		4	4		2	1		1	1		0	0		7	6	
Podiel kraja na SR	0,00%	0,00%		4,44%	5,41%		3,85%	2,44%		2,22%	3,13%		0,00%	0,00%		3,03%	3,24%	

## Tabuľka C 5.3.1 - Žiaci opakujúci ročník na I. stupni špeciálnych základných škôl

Kraj	Žilina																	
Okres	Prípravný ročník			Prvý ročník			Druhý ročník			Tretí ročník			Štvrtý ročník			Prvý stupeň spolu		
	Spolu	Zo SZP	%	Spolu	Zo SZP	%	Spolu	Zo SZP	%	Spolu	Zo SZP	%	Spolu	Zo SZP	%	Spolu	Zo SZP	%
Čadca	0	0	0,00	0	0	0,00	2	2	100,00	0	0	0,00	0	0	0,00	2	2	100,00
Liptovský Mikuláš	0	0	0,00	1	1	100,00	0	0	0,00	3	3	100,00	0	0	0,00	4	4	100,00
Turčianske Teplice	0	0	0,00	0	0	0,00	0	0	0,00	0	0	0,00	0	0	0,00	0	0	0,00
Tvrdošín	0	0	0,00	0	0	0,00	0	0	0,00	0	0	0,00	0	0	0,00	0	0	0,00
Žilina	0	0	0,00	0	0	0,00	0	0	0,00	0	0	0,00	1	1	100,00	1	1	100,00
Spolu za 'Kraj' = Žilina (5 okresov)																		
Súčet	0	0		1	1		2	2		3	3		1	1		7	7	
Podiel kraja na SR	0,00%	0,00%		1,11%	1,35%		3,85%	4,88%		6,67%	9,38%		2,27%	2,63%		3,03%	3,78%	
<b>Súčet za SR</b>	<b>0</b>	<b>0</b>		<b>90</b>	<b>74</b>		<b>52</b>	<b>41</b>		<b>45</b>	<b>32</b>		<b>44</b>	<b>38</b>		<b>231</b>	<b>185</b>	

## Tabuľka C 5.3.2 - Žiaci opakujúci ročník na II. stupni špeciálnych základných škôl

Kraj	Banská Bystrica																	
Okres	Piaty ročník			Šiesty ročník			Siedmy ročník			ôsmy ročník			Deviaty ročník			Ročníky 0 až 9 spolu		
	Spolu	Zo SZP	%	Spolu	Zo SZP	%	Spolu	Zo SZP	%	Spolu	Zo SZP	%	Spolu	Zo SZP	%	Spolu	Zo SZP	%
Banská Bystrica	1	1	100,00	0	0	0,00	1	1	100,00	0	0	0,00	0	0	0,00	3	3	100,00
Banská Štiavnica	1	1	100,00	0	0	0,00	0	0	0,00	0	0	0,00	0	0	0,00	2	2	100,00
Brezno	0	0	0,00	0	0	0,00	0	0	0,00	0	0	0,00	0	0	0,00	0	0	0,00
Detva	0	0	0,00	0	0	0,00	0	0	0,00	0	0	0,00	0	0	0,00	0	0	0,00
Lučenec	2	2	100,00	3	3	100,00	3	3	100,00	4	4	100,00	0	0	0,00	14	13	92,86
Poltár	0	0	0,00	0	0	0,00	0	0	0,00	0	0	0,00	0	0	0,00	0	0	0,00
Revúca	0	0	0,00	1	1	100,00	0	0	0,00	0	0	0,00	0	0	0,00	1	1	100,00
Rimavská Sobota	2	2	100,00	3	2	66,67	0	0	0,00	1	1	100,00	1	1	100,00	17	16	94,12
Veľký Krtíš	0	0	0,00	0	0	0,00	0	0	0,00	0	0	0,00	0	0	0,00	0	0	0,00
Zvolen	0	0	0,00	0	0	0,00	0	0	0,00	0	0	0,00	0	0	0,00	0	0	0,00
Žarnovica	0	0	0,00	0	0	0,00	0	0	0,00	0	0	0,00	0	0	0,00	1	0	0,00
Žiar nad Hronom	0	0	0,00	0	0	0,00	1	0	0,00	0	0	0,00	0	0	0,00	1	0	0,00
Spolu za 'Kraj' = Banská Bystrica (12 okresov)																		
Súčet	6	6		7	6		5	4		5	5		1	1		39	35	
Podiel kraja na SR	18,18%	23,08%		14,89%	14,63%		9,09%	9,09%		11,90%	13,89%		5,56%	6,25%		9,15%	10,06%	



## Tabuľka C 5.3.2 - Žiaci opakujúci ročník na II. stupni špeciálnych základných škôl

Kraj	Bratislava																	
Okres	Piaty ročník			Šiesty ročník			Siedmy ročník			ôsmy ročník			Deviaty ročník			Ročníky 0 až 9 spolu		
	Spolu	Zo SZP	%	Spolu	Zo SZP	%	Spolu	Zo SZP	%	Spolu	Zo SZP	%	Spolu	Zo SZP	%	Spolu	Zo SZP	%
Bratislava I	0	0	0,00	0	0	0,00	0	0	0,00	0	0	0,00	0	0	0,00	0	0	0,00
Bratislava IV	0	0	0,00	2	1	50,00	0	0	0,00	0	0	0,00	0	0	0,00	7	5	71,43
Senec	0	0	0,00	0	0	0,00	0	0	0,00	0	0	0,00	0	0	0,00	0	0	0,00
Spolu za 'Kraj' = Bratislava (3 okresov)																		
Súčet	0	0		2	1		0	0		0	0		0	0		7	5	
Podiel kraja na SR	0,00%	0,00%		4,26%	2,44%		0,00%	0,00%		0,00%	0,00%		0,00%	0,00%		1,64%	1,44%	

## Tabuľka C 5.3.2 - Žiaci opakujúci ročník na II. stupni špeciálnych základných škôl

Kraj	Košice																	
Okres	Piaty ročník			Šiesty ročník			Siedmy ročník			ôsmy ročník			Deviaty ročník			Ročníky 0 až 9 spolu		
	Spolu	Zo SZP	%	Spolu	Zo SZP	%	Spolu	Zo SZP	%	Spolu	Zo SZP	%	Spolu	Zo SZP	%	Spolu	Zo SZP	%
Gelnica	0	0	0,00	0	0	0,00	2	2	100,00	0	0	0,00	0	0	0,00	2	2	100,00
Košice - okolie	2	2	100,00	0	0	0,00	2	2	100,00	1	1	100,00	1	1	100,00	17	17	100,00
Košice I	0	0	0,00	1	1	100,00	0	0	0,00	0	0	0,00	0	0	0,00	2	2	100,00
Košice II	7	4	57,14	10	9	90,00	7	5	71,43	6	4	66,67	1	1	100,00	48	32	66,67
Košice IV	2	2	100,00	0	0	0,00	4	4	100,00	0	0	0,00	0	0	0,00	8	8	100,00
Michalovce	5	1	20,00	0	0	0,00	1	0	0,00	2	0	0,00	3	2	66,67	41	9	21,95
Sobrance	0	0	0,00	0	0	0,00	0	0	0,00	3	3	100,00	0	0	0,00	3	3	100,00
Spišská Nová Ves	2	2	100,00	5	5	100,00	5	5	100,00	2	2	100,00	2	2	100,00	51	51	100,00
Trebišov	2	2	100,00	1	1	100,00	3	2	66,67	5	4	80,00	1	1	100,00	35	32	91,43
Spolu za 'Kraj' = Košice (9 okresov)																		
Súčet	20	13		17	16		24	20		19	14		8	7		207	156	
Podiel kraja na SR	60,61%	50,00%		36,17%	39,02%		43,64%	45,45%		45,24%	38,89%		44,44%	43,75%		48,59%	44,83%	

## Tabuľka C 5.3.2 - Žiaci opakujúci ročník na II. stupni špeciálnych základných škôl

Kraj	Nitra																	
Okres	Piaty ročník			Šiesty ročník			Siedmy ročník			ôsmy ročník			Deviaty ročník			Ročníky 0 až 9 spolu		
	Spolu	Zo SZP	%	Spolu	Zo SZP	%	Spolu	Zo SZP	%	Spolu	Zo SZP	%	Spolu	Zo SZP	%	Spolu	Zo SZP	%
Komárno	0	0	0,00	0	0	0,00	1	1	100,00	0	0	0,00	0	0	0,00	4	3	75,00
Levice	0	0	0,00	0	0	0,00	0	0	0,00	0	0	0,00	0	0	0,00	1	1	100,00
Nitra	0	0	0,00	0	0	0,00	0	0	0,00	0	0	0,00	3	3	100,00	9	9	100,00
Nové Zámky	0	0	0,00	0	0	0,00	0	0	0,00	0	0	0,00	2	2	100,00	2	2	100,00
Topoľčany	0	0	0,00	0	0	0,00	1	0	0,00	1	1	100,00	0	0	0,00	3	2	66,67
Spolu za 'Kraj' = Nitra (5 okresov)																		
Súčet	0	0		0	0		2	1		1	1		5	5		19	17	
Podiel kraja na SR	0,00%	0,00%		0,00%	0,00%		3,64%	2,27%		2,38%	2,78%		27,78%	31,25%		4,46%	4,89%	

## Tabuľka C 5.3.2 - Žiaci opakujúci ročník na II. stupni špeciálnych základných škôl

Kraj	Prešov																	
Okres	Piaty ročník			Šiesty ročník			Siedmy ročník			ôsmy ročník			Deviaty ročník			Ročníky 0 až 9 spolu		
	Spolu	Zo SZP	%	Spolu	Zo SZP	%	Spolu	Zo SZP	%	Spolu	Zo SZP	%	Spolu	Zo SZP	%	Spolu	Zo SZP	%
Bardejov	0	0	0,00	0	0	0,00	0	0	0,00	0	0	0,00	0	0	0,00	2	2	100,00
Humenné	0	0	0,00	0	0	0,00	0	0	0,00	0	0	0,00	0	0	0,00	1	1	100,00
Kežmarok	0	0	0,00	0	0	0,00	0	0	0,00	0	0	0,00	0	0	0,00	4	4	100,00
Levoča	0	0	0,00	1	1	100,00	0	0	0,00	0	0	0,00	0	0	0,00	4	4	100,00
Poprad	0	0	0,00	2	1	50,00	4	2	50,00	1	1	100,00	0	0	0,00	12	6	50,00
Prešov	4	4	100,00	4	4	100,00	8	8	100,00	0	0	0,00	0	0	0,00	38	38	100,00
Sabinov	0	0	0,00	3	3	100,00	0	0	0,00	1	1	100,00	3	3	100,00	17	17	100,00
Stará Ľubovňa	0	0	0,00	0	0	0,00	2	1	50,00	0	0	0,00	0	0	0,00	7	5	71,43
Svidník	0	0	0,00	0	0	0,00	0	0	0,00	0	0	0,00	0	0	0,00	0	0	0,00
Vranov nad Topľou	0	0	0,00	0	0	0,00	1	1	100,00	0	0	0,00	0	0	0,00	5	5	100,00
Spolu za 'Kraj' = Prešov (10 okresov)																		
Súčet	4	4		10	9		15	12		2	2		3	3		90	82	
Podiel kraja na SR	12,12%	15,38%		21,28%	21,95%		27,27%	27,27%		4,76%	5,56%		16,67%	18,75%		21,13%	23,56%	

## Tabuľka C 5.3.2 - Žiaci opakujúci ročník na II. stupni špeciálnych základných škôl

Kraj	Trenčín																	
Okres	Piaty ročník			Šiesty ročník			Siedmy ročník			ôsmy ročník			Deviaty ročník			Ročníky 0 až 9 spolu		
	Spolu	Zo SZP	%	Spolu	Zo SZP	%	Spolu	Zo SZP	%	Spolu	Zo SZP	%	Spolu	Zo SZP	%	Spolu	Zo SZP	%
Bánovce nad Bebravou	0	0	0,00	0	0	0,00	0	0	0,00	0	0	0,00	0	0	0,00	0	0	0,00
Ilava	0	0	0,00	0	0	0,00	1	1	100,00	0	0	0,00	0	0	0,00	1	1	100,00
Myjava	0	0	0,00	0	0	0,00	0	0	0,00	0	0	0,00	0	0	0,00	1	0	0,00
Nové Mesto nad Váhom	0	0	0,00	0	0	0,00	0	0	0,00	0	0	0,00	0	0	0,00	0	0	0,00
Partizánske	0	0	0,00	0	0	0,00	0	0	0,00	0	0	0,00	0	0	0,00	5	5	100,00
Považská Bystrica	0	0	0,00	0	0	0,00	0	0	0,00	0	0	0,00	0	0	0,00	0	0	0,00
Prievidza	0	0	0,00	0	0	0,00	2	2	100,00	3	3	100,00	0	0	0,00	9	7	77,78
Púchov	0	0	0,00	0	0	0,00	0	0	0,00	0	0	0,00	0	0	0,00	0	0	0,00
Trenčín	0	0	0,00	1	0	0,00	1	0	0,00	1	0	0,00	0	0	0,00	4	0	0,00
Spolu za 'Kraj' = Trenčín (9 okresov)																		
Súčet	0	0		1	0		4	3		4	3		0	0		20	13	
Podiel kraja na SR	0,00%	0,00%		2,13%	0,00%		7,27%	6,82%		9,52%	8,33%		0,00%	0,00%		4,69%	3,74%	

## Tabuľka C 5.3.2 - Žiaci opakujúci ročník na II. stupni špeciálnych základných škôl

Kraj	Trnava																	
Okres	Piaty ročník			Šiesty ročník			Siedmy ročník			ôsmy ročník			Deviaty ročník			Ročníky 0 až 9 spolu		
	Spolu	Zo SZP	%	Spolu	Zo SZP	%	Spolu	Zo SZP	%	Spolu	Zo SZP	%	Spolu	Zo SZP	%	Spolu	Zo SZP	%
Dunajská Streda	0	0	0,00	0	0	0,00	0	0	0,00	0	0	0,00	0	0	0,00	0	0	0,00
Galanta	3	3	100,00	3	2	66,67	2	1	50,00	0	0	0,00	1	0	0,00	13	10	76,92
Piešťany	0	0	0,00	0	0	0,00	0	0	0,00	1	1	100,00	0	0	0,00	1	1	100,00
Senica	0	0	0,00	2	2	100,00	0	0	0,00	8	8	100,00	0	0	0,00	10	10	100,00
Skalica	0	0	0,00	0	0	0,00	0	0	0,00	0	0	0,00	0	0	0,00	2	2	100,00
Trnava	0	0	0,00	0	0	0,00	0	0	0,00	0	0	0,00	0	0	0,00	1	0	0,00
Spolu za 'Kraj' = Trnava (6 okresov)																		
Súčet	3	3		5	4		2	1		9	9		1	0		27	23	
Podiel kraja na SR	9,09%	11,54%		10,64%	9,76%		3,64%	2,27%		21,43%	25,00%		5,56%	0,00%		6,34%	6,61%	

## Tabuľka C 5.3.2 - Žiaci opakujúci ročník na II. stupni špeciálnych základných škôl

Kraj	Žilina																	
Okres	Piaty ročník			Šiesty ročník			Siedmy ročník			ôsmy ročník			Deviaty ročník			Ročníky 0 až 9 spolu		
	Spolu	Zo SZP	%	Spolu	Zo SZP	%	Spolu	Zo SZP	%	Spolu	Zo SZP	%	Spolu	Zo SZP	%	Spolu	Zo SZP	%
Čadca	0	0	0,00	0	0	0,00	0	0	0,00	0	0	0,00	0	0	0,00	2	2	100,00
Liptovský Mikuláš	0	0	0,00	0	0	0,00	0	0	0,00	1	1	100,00	0	0	0,00	5	5	100,00
Turčianske Teplice	0	0	0,00	0	0	0,00	0	0	0,00	0	0	0,00	0	0	0,00	0	0	0,00
Tvrdošín	0	0	0,00	0	0	0,00	0	0	0,00	0	0	0,00	0	0	0,00	0	0	0,00
Žilina	0	0	0,00	5	5	100,00	3	3	100,00	1	1	100,00	0	0	0,00	10	10	100,00
Spolu za 'Kraj' = Žilina (5 okresov)																		
Súčet	0	0		5	5		3	3		2	2		0	0		17	17	
Podiel kraja na SR	0,00%	0,00%		10,64%	12,20%		5,45%	6,82%		4,76%	5,56%		0,00%	0,00%		3,99%	4,89%	
<b>Súčet za SR</b>	<b>33</b>	<b>26</b>		<b>47</b>	<b>41</b>		<b>55</b>	<b>44</b>		<b>42</b>	<b>36</b>		<b>18</b>	<b>16</b>		<b>426</b>	<b>348</b>	

## Tabuľka C 5.4.1 - Vymeškané hodiny na I. stupni špeciálnych základných škôl

Kraj	Banská Bystrica																	
Okres	Prípravný ročník			Prvý ročník			Druhý ročník			Tretí ročník			Štvrtý ročník			Prvý stupeň spolu		
	Spolu	Zo SZP	%	Spolu	Zo SZP	%	Spolu	Zo SZP	%	Spolu	Zo SZP	%	Spolu	Zo SZP	%	Spolu	Zo SZP	%
Banská Bystrica	0	0	0,00	2312	1840	79,58	62	62	100,00	1889	1044	55,27	2497	2009	80,46	6760	4955	73,30
Banská Štiavnica	0	0	0,00	574	574	100,00	0	0	0,00	0	0	0,00	2065	2065	100,00	2639	2639	100,00
Brezno	0	0	0,00	5603	5297	94,54	12320	11608	94,22	12126	11779	97,14	9718	8746	90,00	39767	37430	94,12
Detva	324	0	0,00	301	0	0,00	1245	614	49,32	1466	1169	79,74	352	257	73,01	3688	2040	55,31
Lučenec	3590	165	4,60	4664	3250	69,68	5233	3063	58,53	4259	2851	66,94	4812	3399	70,64	22558	12728	56,42
Poltár	0	0	0,00	0	0	0,00	234	234	100,00	255	129	50,59	477	174	36,48	966	537	55,59
Revúca	0	0	0,00	1012	186	18,38	1534	1265	82,46	4522	2344	51,84	2590	1081	41,74	9658	4876	50,49
Rimavská Sobota	1080	1080	100,00	2382	2212	92,86	2867	2627	91,63	3089	2780	90,00	4437	3581	80,71	13855	12280	88,63
Veľký Krtíš	0	0	0,00	2915	1207	41,41	4351	3475	79,87	2754	1143	41,50	3112	1941	62,37	13132	7766	59,14
Zvolen	1336	1336	100,00	2242	1820	81,18	2700	1875	69,44	3947	2876	72,87	2072	1600	77,22	12297	9507	77,31
Žarnovica	425	300	70,59	650	214	32,92	355	14	3,94	602	0	0,00	689	307	44,56	2721	835	30,69
Žiar nad Hronom	0	0	0,00	866	737	85,10	1582	893	56,45	1511	1141	75,51	1862	1152	61,87	5821	3923	67,39
Spolu za 'Kraj' = Banská Bystrica (12 okresov)																		
Súčet za kraj	6755	2881		23521	17337		32483	25730		36420	27256		34683	26312		133862	99516	
Podiel kraja na SR	21,06%	12,68%		22,00%	24,50%		27,60%	29,07%		29,13%	29,14%		26,82%	26,58%		26,20%	26,57%	



## Tabuľka C 5.4.1 - Vymeškané hodiny na I. stupni špeciálnych základných škôl

Kraj	Bratislava																	
Okres	Prípravny ročník			Prvý ročník			Druhý ročník			Tretí ročník			Štvrtý ročník			Prvý stupeň spolu		
	Spolu	Zo SZP	%	Spolu	Zo SZP	%	Spolu	Zo SZP	%	Spolu	Zo SZP	%	Spolu	Zo SZP	%	Spolu	Zo SZP	%
Bratislava I	250	68	27,20	463	96	20,73	326	85	26,07	274	0	0,00	643	150	23,33	1956	399	20,40
Bratislava IV	391	0	0,00	1203	0	0,00	1109	31	2,80	728	51	7,01	1030	0	0,00	4461	82	1,84
Senec	0	0	0,00	0	0	0,00	0	0	0,00	585	265	45,30	262	95	36,26	847	360	42,50
Spolu za 'Kraj' = Bratislava (3 okresy)																		
Súčet za kraj	641	68		1666	96		1435	116		1587	316		1935	245		7264	841	
Podiel kraja na SR	2,00%	0,30%		1,56%	0,14%		1,22%	0,13%		1,27%	0,34%		1,50%	0,25%		1,42%	0,22%	

## Tabuľka C 5.4.1 - Vymeškané hodiny na I. stupni špeciálnych základných škôl

Kraj	Košice																	
Okres	Prípravný ročník			Prvý ročník			Druhý ročník			Tretí ročník			Štvrtý ročník			Prvý stupeň spolu		
	Spolu	Zo SZP	%	Spolu	Zo SZP	%	Spolu	Zo SZP	%	Spolu	Zo SZP	%	Spolu	Zo SZP	%	Spolu	Zo SZP	%
Gelnica	0	0	0,00	1570	1570	100,00	1571	1571	100,00	1569	1559	99,36	2583	2556	98,95	7293	7256	99,49
Košice - okolie	0	0	0,00	2529	2529	100,00	2284	2284	100,00	2281	2281	100,00	2920	2920	100,00	10014	10014	100,00
Košice I	968	668	69,01	1090	664	60,92	298	68	22,82	1081	356	32,93	2296	1825	79,49	5733	3581	62,46
Košice II	0	0	0,00	3066	444	14,48	4601	2664	57,90	2610	1332	51,03	4517	3552	78,64	14794	7992	54,02
Košice IV	865	865	100,00	3046	1798	59,03	2219	2161	97,39	3305	3148	95,25	2062	2029	98,40	11497	10001	86,99
Michalovce	3585	1629	45,44	8560	4050	47,31	7344	2118	28,84	5827	2781	47,73	6234	3710	59,51	31550	14288	45,29
Sobrance	0	0	0,00	950	93	9,79	273	68	24,91	662	152	22,96	639	512	80,13	2524	825	32,69
Spišská Nová Ves	3022	3022	100,00	7781	7567	97,25	10100	9292	92,00	8490	8490	100,00	8814	8297	94,13	38207	36668	95,97
Trebišov	1869	1583	84,70	4268	4132	96,81	10792	10613	98,34	9112	9112	100,00	9268	8737	94,27	35309	34177	96,79
Spolu za 'Kraj' = Košice (9 okresov)																		
Súčet za kraj	10309	7767		32860	22847		39482	30839		34937	29211		39333	34138		156921	124802	
Podiel kraja na SR	32,13%	34,18%		30,74%	32,28%		33,55%	34,84%		27,95%	31,23%		30,42%	34,49%		30,71%	33,32%	

## Tabuľka C 5.4.1 - Vymeškané hodiny na I. stupni špeciálnych základných škôl

Kraj	Nitra																	
	Okres	Prípravný ročník			Prvý ročník			Druhý ročník			Tretí ročník			Štvrtý ročník			Prvý stupeň spolu	
		Spolu	Zo SZP	%	Spolu	Zo SZP	%	Spolu	Zo SZP	%	Spolu	Zo SZP	%	Spolu	Zo SZP	%	Spolu	Zo SZP
Komárno	0	0	0,00	641	209	32,61	692	437	63,15	517	441	85,30	1271	565	44,45	3121	1652	52,93
Levice	0	0	0,00	2219	2130	95,99	2956	2689	90,97	1477	1477	100,00	1101	972	88,28	7753	7268	93,74
Nitra	0	0	0,00	1451	1380	95,11	299	13	4,35	2734	1034	37,82	1887	1467	77,74	6371	3894	61,12
Nové Zámky	0	0	0,00	201	201	100,00	795	795	100,00	295	295	100,00	461	431	93,49	1752	1722	98,29
Topoľčany	562	0	0,00	2172	1755	80,80	2416	1097	45,41	1881	1313	69,80	2216	1795	81,00	9247	5960	64,45
Spolu za 'Kraj' = Nitra (5 okresov)																		
Súčet za kraj	562	0		6684	5675		7158	5031		6904	4560		6936	5230		28244	20496	
Podiel kraja na SR	1,75%	0,00%		6,25%	8,02%		6,08%	5,68%		5,52%	4,87%		5,36%	5,28%		5,53%	5,47%	

## Tabuľka C 5.4.1 - Vymeškané hodiny na I. stupni špeciálnych základných škôl

Kraj	Prešov																	
	Okres	Prípravný ročník			Prvý ročník			Druhý ročník			Tretí ročník			Štvrtý ročník			Prvý stupeň spolu	
		Spolu	Zo SZP	%	Spolu	Zo SZP	%	Spolu	Zo SZP	%	Spolu	Zo SZP	%	Spolu	Zo SZP	%	Spolu	Zo SZP
Bardejov	0	0	0,00	2189	1789	81,73	3078	3078	100,00	1720	1050	61,05	770	229	29,74	7757	6146	79,23
Humenné	720	416	57,78	1161	753	64,86	1008	879	87,20	2839	2141	75,41	1833	1833	100,00	7561	6022	79,65
Kežmarok	0	0	0,00	1306	1167	89,36	1339	1105	82,52	2169	2125	97,97	2439	2403	98,52	7253	6800	93,75
Levoča	1202	5	0,42	3393	1708	50,34	2189	1053	48,10	4173	2322	55,64	3679	2495	67,82	14636	7583	51,81
Poprad	789	736	93,28	8973	624	6,95	1013	912	90,03	3423	1501	43,85	1764	1688	95,69	15962	5461	34,21
Prešov	2371	2371	100,00	3152	2959	93,88	1790	1726	96,42	2028	1762	86,88	4334	4199	96,89	13675	13017	95,19
Sabinov	1632	1632	100,00	2400	2400	100,00	3144	3144	100,00	3929	3929	100,00	4998	3998	79,99	16103	15103	93,79
Stará Ľubovňa	1831	1831	100,00	1256	1204	95,86	859	859	100,00	1713	1713	100,00	2395	2100	87,68	8054	7707	95,69
Svidník	0	0	0,00	0	0	0,00	0	0	0,00	0	0	0,00	0	0	0,00	0	0	0,00
Vranov nad Topľou	1116	1116	100,00	2394	2164	90,39	3233	2425	75,01	1786	1130	63,27	4715	4390	93,11	13244	11225	84,76
Spolu za 'Kraj' = Prešov (10 okresov)																		
Súčet za kraj	9661	8107		26224	14768		17653	15181		23780	17673		26927	23335		104245	79064	
Podiel kraja na SR	30,11%	35,68%		24,53%	20,87%		15,00%	17,15%		19,02%	18,89%		20,82%	23,57%		20,40%	21,11%	

## Tabuľka C 5.4.1 - Vymeškané hodiny na I. stupni špeciálnych základných škôl

Kraj	Trenčín																	
Okres	Prípravny ročník			Prvý ročník			Druhý ročník			Tretí ročník			Štvrtý ročník			Prvý stupeň spolu		
	Spolu	Zo SZP	%	Spolu	Zo SZP	%	Spolu	Zo SZP	%	Spolu	Zo SZP	%	Spolu	Zo SZP	%	Spolu	Zo SZP	%
Bánovce nad Bebravou	0	0	0,00	1799	1799	100,00	2056	1820	88,52	1147	1147	100,00	925	925	100,00	5927	5691	96,02
Ilava	0	0	0,00	270	0	0,00	140	0	0,00	40	8	20,00	628	191	30,41	1078	199	18,46
Myjava	0	0	0,00	227	0	0,00	681	219	32,16	297	1	0,34	941	77	8,18	2146	297	13,84
Nové Mesto nad Váhom	0	0	0,00	474	248	52,32	188	0	0,00	446	167	37,44	221	0	0,00	1329	415	31,23
Partizánske	0	0	0,00	640	617	96,41	983	632	64,29	1441	1212	84,11	1623	1270	78,25	4687	3731	79,60
Považská Bystrica	0	0	0,00	812	144	17,73	973	709	72,87	0	0	0,00	729	522	71,60	2514	1375	54,69
Prievidza	259	4	1,54	2110	869	41,18	2091	1175	56,19	2386	2041	85,54	2103	677	32,19	8949	4766	53,26
Púchov	0	0	0,00	708	430	60,73	1049	175	16,68	459	48	10,46	516	343	66,47	2732	996	36,46
Trenčín	0	0	0,00	630	0	0,00	0	0	0,00	955	0	0,00	935	0	0,00	2520	0	0,00
Spolu za 'Kraj' = Trenčín (9 okresov)																		
Súčet za kraj	259	4		7670	4107		8161	4730		7171	4624		8621	4005		31882	17470	
Podiel kraja na SR	0,81%	0,02%		7,18%	5,80%		6,94%	5,34%		5,74%	4,94%		6,67%	4,05%		6,24%	4,66%	

## Tabuľka C 5.4.1 - Vymeškané hodiny na I. stupni špeciálnych základných škôl

Kraj	Trnava																	
Okres	Prípravný ročník			Prvý ročník			Druhý ročník			Tretí ročník			Štvrtý ročník			Prvý stupeň spolu		
	Spolu	Zo SZP	%	Spolu	Zo SZP	%	Spolu	Zo SZP	%	Spolu	Zo SZP	%	Spolu	Zo SZP	%	Spolu	Zo SZP	%
Dunajská Streda	0	0	0,00	604	604	100,00	1046	1046	100,00	955	955	100,00	627	126	20,10	3232	2731	84,50
Galanta	0	0	0,00	1853	1805	97,41	2025	1918	94,72	2407	2020	83,92	474	474	100,00	6759	6217	91,98
Piešťany	0	0	0,00	274	123	44,89	329	4	1,22	371	58	15,63	661	0	0,00	1635	185	11,31
Senica	0	0	0,00	774	422	54,52	1362	838	61,53	1087	967	88,96	1540	1050	68,18	4763	3277	68,80
Skalica	0	0	0,00	805	805	100,00	0	0	0,00	401	298	74,31	386	0	0,00	1592	1103	69,28
Trnava	1028	1028	100,00	369	0	0,00	2631	1865	70,89	1233	689	55,88	1417	807	56,95	6678	4389	65,72
Spolu za 'Kraj' = Trnava (6 okresov)																		
Súčet za kraj	1028	1028		4679	3759		7393	5671		6454	4987		5105	2457		24659	17902	
Podiel kraja na SR	3,20%	4,52%		4,38%	5,31%		6,28%	6,41%		5,16%	5,33%		3,95%	2,48%		4,83%	4,78%	

## Tabuľka C 5.4.1 - Vymeškané hodiny na I. stupni špeciálnych základných škôl

Kraj	Žilina																	
	Okres	Prípravný ročník			Prvý ročník			Druhý ročník			Tretí ročník			Štvrtý ročník			Prvý stupeň spolu	
		Spolu	Zo SZP	%	Spolu	Zo SZP	%	Spolu	Zo SZP	%	Spolu	Zo SZP	%	Spolu	Zo SZP	%	Spolu	Zo SZP
Čadca	0	0	0,00	653	0	0,00	1112	0	0,00	1518	394	25,96	536	0	0,00	3819	394	10,32
Liptovský Mikuláš	2867	2867	100,00	1251	1129	90,25	1327	738	55,61	3654	3164	86,59	2987	2173	72,75	12086	10071	83,33
Turčianske Teplice	0	0	0,00	0	0	0,00	43	0	0,00	0	0	0,00	23	0	0,00	66	0	0,00
Tvrdošín	0	0	0,00	0	0	0,00	0	0	0,00	0	0	0,00	0	0	0,00	0	0	0,00
Žilina	0	0	0,00	1683	1056	62,75	1424	485	34,06	2584	1364	52,79	2226	1088	48,88	7917	3993	50,44
Spolu za 'Kraj' = Žilina (5 okresov)																		
Súčet za kraj	2867	2867		3587	2185		3906	1223		7756	4922		5772	3261		23888	14458	
Podiel kraja na SR	8,94%	12,62%		3,36%	3,09%		3,32%	1,38%		6,20%	5,26%		4,46%	3,29%		4,68%	3,86%	
<b>Súčet za SR</b>	<b>32 082</b>	<b>22 722</b>		<b>106 891</b>	<b>70774</b>		<b>117 671</b>	<b>88521</b>		<b>125 009</b>	<b>93549</b>		<b>129 312</b>	<b>98983</b>		<b>510 965</b>	<b>374549</b>	

## Tabuľka C 5.4.2 - Vymeškané hodiny na II. stupni špeciálnych základných škôl

Kraj	Banská Bystrica																	
Okres	Piaty ročník			Šiesty ročník			Siedmy ročník			ôsmy ročník			Deviaty ročník			Nultý až deviaty spolu		
	Spolu	Zo SZP	%	Spolu	Zo SZP	%	Spolu	Zo SZP	%	Spolu	Zo SZP	%	Spolu	Zo SZP	%	Spolu	Zo SZP	%
Banská Bystrica	2913	1786	61,31	1316	206	15,65	4697	3514	74,81	3895	3240	83,18	2514	922	36,67	22095	14623	66,18
Banská Štiavnica	235	235	100,00	1120	427	38,13	2141	992	46,33	812	746	91,87	0	0	0,00	6947	5039	72,53
Brezno	5111	4909	96,05	13506	13007	96,31	12951	12594	97,24	12414	10800	87,00	22492	20840	92,66	106241	99580	93,73
Detva	510	390	76,47	377	180	47,75	2310	1304	56,45	2167	637	29,40	2758	1668	60,48	11810	6219	52,66
Lučenec	10489	8819	84,08	9824	7211	73,40	11087	8930	80,54	8996	6154	68,41	4770	3542	74,26	67724	47384	69,97
Poltár	383	383	100,00	147	73	49,66	1803	850	47,14	1638	1353	82,60	1572	557	35,43	6509	3753	57,66
Revúca	2193	1987	90,61	4676	3478	74,38	6701	5201	77,62	4408	2873	65,18	2259	1434	63,48	29895	19849	66,40
Rimavská Sobota	3530	2765	78,33	4783	4082	85,34	4998	3990	79,83	4800	4217	87,85	3576	2746	76,79	35542	30080	84,63
Veľký Krtíš	5155	2272	44,07	4692	3023	64,43	4778	4730	99,00	6561	2961	45,13	4723	3664	77,58	39041	24416	62,54
Zvolen	1997	1780	89,13	1973	1973	100,00	4040	3986	98,66	4943	3540	71,62	6745	6490	96,22	31995	27276	85,25
Žarnovica	631	0	0,00	675	0	0,00	1628	0	0,00	386	0	0,00	563	0	0,00	6604	835	12,64
Žiar nad Hronom	1968	1080	54,88	5348	4541	84,91	4649	2936	63,15	2440	1298	53,20	3499	1891	54,04	23725	15669	66,04
Spolu za 'Kraj' = Banská Bystrica (12 okresov)																		
Súčet za kraj	35115	26406		48437	38201		61783	49027		53460	37819		55471	43754		388128	294723	
Podiel kraja na SR	20,55%	20,59%		22,46%	23,56%		23,83%	25,47%		21,59%	21,10%		23,33%	25,79%		23,64%	24,43%	



## Tabuľka C 5.4.2 - Vymeškané hodiny na II. stupni špeciálnych základných škôl

Kraj	Bratislava																	
Okres	Piaty ročník			Šiesty ročník			Siedmy ročník			ôsmy ročník			Deviaty ročník			Nultý až deviaty spolu		
	Spolu	Zo SZP	%	Spolu	Zo SZP	%	Spolu	Zo SZP	%	Spolu	Zo SZP	%	Spolu	Zo SZP	%	Spolu	Zo SZP	%
Bratislava I	876	271	30,94	738	158	21,41	319	0	0,00	960	224	23,33	184	95	51,63	5033	1147	22,79
Bratislava IV	2119	282	13,31	3533	187	5,29	3478	166	4,77	3954	594	15,02	2244	149	6,64	19789	1460	7,38
Senec	1438	353	24,55	3381	771	22,80	3278	1820	55,52	2298	303	13,19	2655	214	8,06	13897	3821	27,50
Spolu za 'Kraj' = Bratislava (3 okresy)																		
Súčet za kraj	4433	906		7652	1116		7075	1986		7212	1121		5083	458		38719	6428	
Podiel kraja na SR	2,59%	0,71%		3,55%	0,69%		2,73%	1,03%		2,91%	0,63%		2,14%	0,27%		2,36%	0,53%	

## Tabuľka C 5.4.2 - Vymeškané hodiny na II. stupni špeciálnych základných škôl

Kraj	Košice																	
Okres	Piaty ročník			Šiesty ročník			Siedmy ročník			ôsmy ročník			Deviaty ročník			Nultý až deviaty spolu		
	Spolu	Zo SZP	%	Spolu	Zo SZP	%	Spolu	Zo SZP	%	Spolu	Zo SZP	%	Spolu	Zo SZP	%	Spolu	Zo SZP	%
Gelnica	4561	4496	98,57	2388	2388	100,00	3071	3071	100,00	1686	1686	100,00	891	853	95,74	19890	19750	99,30
Košice - okolie	4541	4541	100,00	2308	2308	100,00	2896	2896	100,00	4832	4832	100,00	3669	3669	100,00	28260	28260	100,00
Košice I	1547	1008	65,16	2182	827	37,90	2204	665	30,17	1180	425	36,02	1569	262	16,70	14415	6768	46,95
Košice II	12866	12435	96,65	11683	11100	95,01	11477	7992	69,63	9471	7548	79,70	8152	5772	70,80	68443	52839	77,20
Košice IV	3247	3191	98,28	3249	3224	99,23	5674	5463	96,28	7937	7903	99,57	5049	5043	99,88	36653	34825	95,01
Michalovce	10894	5023	46,11	7948	3428	43,13	8243	3971	48,17	7651	4201	54,91	6140	2856	46,51	72426	33767	46,62
Sobrance	649	137	21,11	815	457	56,07	689	525	76,20	1067	1067	100,00	1422	1422	100,00	7166	4433	61,86
Spišská Nová Ves	10347	10347	100,00	12745	12282	96,37	15033	13620	90,60	21196	21196	100,00	25896	25896	100,00	123424	120009	97,23
Trebišov	10085	10019	99,35	10946	10812	98,78	12701	12022	94,65	16095	15986	99,32	7972	6494	81,46	93108	89510	96,14
Spolu za 'Kraj' = Košice (9 okresov)																		
Súčet za kraj	58737	51197		54264	46826		61988	50225		71115	64844		60760	52267		463785	390161	
Podiel kraja na SR	34,38%	39,92%		25,17%	28,87%		23,91%	26,09%		28,72%	36,18%		25,55%	30,80%		28,24%	32,34%	

## Tabuľka C 5.4.2 - Vymeškané hodiny na II. stupni špeciálnych základných škôl

Kraj	Nitra																	
	Okres	Piaty ročník			Šiesty ročník			Siedmy ročník			ôsmy ročník			Deviaty ročník			Nultý až deviaty spolu	
		Spolu	Zo SZP	%	Spolu	Zo SZP	%	Spolu	Zo SZP	%	Spolu	Zo SZP	%	Spolu	Zo SZP	%	Spolu	Zo SZP
Komárno	1121	843	75,20	1137	762	67,02	1651	1434	86,86	1541	917	59,51	3447	1893	54,92	12018	7501	62,41
Levice	2520	1862	73,89	3786	3165	83,60	4057	1861	45,87	4983	3688	74,01	5335	3774	70,74	28434	21618	76,03
Nitra	4131	537	13,00	3035	932	30,71	3346	117	3,50	7819	1702	21,77	5982	3779	63,17	30684	10961	35,72
Nové Zámky	245	191	77,96	486	480	98,77	680	680	100,00	717	622	86,75	3290	3290	100,00	7170	6985	97,42
Topoľčany	1807	1370	75,82	2425	1547	63,79	2538	2238	88,18	4192	3221	76,84	3705	2358	63,64	23914	16694	69,81
Spolu za 'Kraj' = Nitra (5 okresov)																		
Súčet za kraj	9824	4803		10869	6886		12272	6330		19252	10150		21759	15094		102220	63759	
Podiel kraja na SR	5,75%	3,74%		5,04%	4,25%		4,73%	3,29%		7,78%	5,66%		9,15%	8,90%		6,23%	5,29%	

## Tabuľka C 5.4.2 - Vymeškané hodiny na II. stupni špeciálnych základných škôl

Kraj	Prešov																	
	Okres	Piaty ročník			Šiesty ročník			Siedmy ročník			ôsmy ročník			Deviaty ročník			Nultý až deviaty spolu	
		Spolu	Zo SZP	%	Spolu	Zo SZP	%	Spolu	Zo SZP	%	Spolu	Zo SZP	%	Spolu	Zo SZP	%	Spolu	Zo SZP
Bardejov	2507	2255	89,95	1130	993	87,88	1436	1436	100,00	2429	2140	88,10	4139	3550	85,77	19398	16520	85,16
Humenné	3193	3015	94,43	1555	1147	73,76	4713	4222	89,58	3249	2658	81,81	3863	3713	96,12	24134	20777	86,09
Kežmarok	7006	6312	90,09	11223	10021	89,29	16061	14969	93,20	9152	9152	100,00	8163	7953	97,43	58858	55207	93,80
Levoča	3756	1614	42,97	5235	3352	64,03	4651	2468	53,06	5984	4159	69,50	6107	3956	64,78	40369	23132	57,30
Poprad	2575	1809	70,25	7724	5958	77,14	8861	5330	60,15	6054	4088	67,53	5062	2959	58,46	46238	25605	55,38
Prešov	3377	3302	97,78	5933	4706	79,32	8017	6261	78,10	5550	4997	90,04	3168	2670	84,28	39720	34953	88,00
Sabinov	6977	6359	91,14	11099	10504	94,64	15698	13813	87,99	4581	4281	93,45	8234	7361	89,40	62692	57421	91,59
Stará Ľubovňa	2239	1852	82,72	3233	2351	72,72	3947	3801	96,30	5882	4116	69,98	3713	1414	38,08	27068	21241	78,47
Svidník	0	0	0,00	0	0	0,00	0	0	0,00	0	0	0,00	0	0	0,00	0	0	0,00
Vranov nad Topľou	2899	2807	96,83	4167	3746	89,90	6020	5631	93,54	4951	4000	80,79	4724	4440	93,99	36005	31849	88,46
Spolu za 'Kraj' = Prešov (10 okresov)																		
Súčet za kraj	34529	29325		51299	42778		69404	57931		47832	39591		47173	38016		354482	286705	
Podiel kraja na SR	20,21%	22,86%		23,79%	26,38%		26,77%	30,10%		19,32%	22,09%		19,84%	22,41%		21,59%	23,77%	

## Tabuľka C 5.4.2 - Vymeškané hodiny na II. stupni špeciálnych základných škôl

Kraj	Trenčín																	
Okres	Piaty ročník			Šiesty ročník			Siedmy ročník			ôsmy ročník			Deviaty ročník			Nultý až deviaty spolu		
	Spolu	Zo SZP	%	Spolu	Zo SZP	%	Spolu	Zo SZP	%	Spolu	Zo SZP	%	Spolu	Zo SZP	%	Spolu	Zo SZP	%
Bánovce nad Bebravou	2385	2202	92,33	0	0	0,00	2028	1951	96,20	1081	992	91,77	0	0	0,00	11421	10836	94,88
Ilava	174	0	0,00	1293	309	23,90	3687	2632	71,39	1820	1334	73,30	3076	570	18,53	11128	5044	45,33
Myjava	806	0	0,00	1678	156	9,30	664	276	41,57	684	99	14,47	801	0	0,00	6779	828	12,21
Nové Mesto nad Váhom	400	155	38,75	627	315	50,24	661	100	15,13	1320	375	28,41	2218	1933	87,15	6555	3293	50,24
Partizánske	1115	527	47,26	1725	1430	82,90	1813	1531	84,45	2239	1454	64,94	2338	1928	82,46	13917	10601	76,17
Považská Bystrica	509	337	66,21	1421	616	43,35	710	216	30,42	727	456	62,72	1677	756	45,08	7558	3756	49,70
Prievidza	2058	1160	56,37	2940	1054	35,85	4965	3107	62,58	3621	2035	56,20	3601	1818	50,49	26134	13940	53,34
Púchov	1128	374	33,16	420	77	18,33	1129	385	34,10	2343	447	19,08	1902	703	36,96	9654	2982	30,89
Trenčín	938	0	0,00	1357	0	0,00	2500	0	0,00	1351	0	0,00	1789	0	0,00	10455	0	0,00
Spolu za 'Kraj' = Trenčín (9 okresov)																		
Súčet za kraj	9513	4755		11461	3957		18157	10198		15186	7192		17402	7708		103601	51280	
Podiel kraja na SR	5,57%	3,71%		5,32%	2,44%		7,00%	5,30%		6,13%	4,01%		7,32%	4,54%		6,31%	4,25%	

## Tabuľka C 5.4.2 - Vymeškané hodiny na II. stupni špeciálnych základných škôl

Kraj	Trnava																	
Okres	Piaty ročník			Šiesty ročník			Siedmy ročník			ôsmy ročník			Deviaty ročník			Nultý až deviaty spolu		
	Spolu	Zo SZP	%	Spolu	Zo SZP	%	Spolu	Zo SZP	%	Spolu	Zo SZP	%	Spolu	Zo SZP	%	Spolu	Zo SZP	%
Dunajská Streda	415	127	30,60	3903	2741	70,23	2514	403	16,03	980	0	0,00	770	0	0,00	11814	6002	50,80
Galanta	2348	2142	91,23	2924	2021	69,12	2963	2761	93,18	2701	1062	39,32	2549	1479	58,02	20244	15682	77,46
Piešťany	562	65	11,57	519	481	92,68	1286	226	17,57	635	483	76,06	1295	1111	85,79	5932	2551	43,00
Senica	2339	658	28,13	3876	2639	68,09	3217	1955	60,77	16421	10278	62,59	6848	2655	38,77	37464	21462	57,29
Skalica	2130	1982	93,05	456	400	87,72	1361	1299	95,44	621	484	77,94	2414	1698	70,34	8574	6966	81,25
Trnava	2315	960	41,47	4235	2332	55,06	4680	1882	40,21	3067	1351	44,05	6003	1871	31,17	26978	12785	47,39
Spolu za 'Kraj' = Trnava (6 okresov)																		
Súčet za kraj	10109	5934		15913	10614		16021	8526		24425	13658		19879	8814		111006	65448	
Podiel kraja na SR	5,92%	4,63%		7,38%	6,55%		6,18%	4,43%		9,87%	7,62%		8,36%	5,19%		6,76%	5,43%	

## Tabuľka C 5.4.2 - Vymeškané hodiny na II. stupni špeciálnych základných škôl

Kraj	Žilina																	
Okres	Piaty ročník			Šiesty ročník			Siedmy ročník			ôsmy ročník			Deviaty ročník			Nultý až deviaty spolu		
	Spolu	Zo SZP	%	Spolu	Zo SZP	%	Spolu	Zo SZP	%	Spolu	Zo SZP	%	Spolu	Zo SZP	%	Spolu	Zo SZP	%
Čadca	2061	110	5,34	1903	447	23,49	2066	624	30,20	3436	1203	35,01	3122	0	0,00	16407	2778	16,93
Liptovský Mikuláš	3834	3253	84,85	4911	3990	81,25	6907	5360	77,60	2609	2059	78,92	3700	2969	80,24	34047	27702	81,36
Turčianske Teplice	0	0	0,00	259	0	0,00	216	0	0,00	0	0	0,00	956	0	0,00	1497	0	0,00
Tvrdošín	0	0	0,00	0	0	0,00	0	0	0,00	0	0	0,00	0	0	0,00	0	0	0,00
Žilina	2690	1567	58,25	8659	7353	84,92	3365	2269	67,43	3057	1613	52,76	2460	592	24,07	28148	17387	61,77
Spolu za 'Kraj' = Žilina (5 okresov)																		
Súčet za kraj	8585	4930		15732	11790		12554	8253		9102	4875		10238	3561		80099	47867	
Podiel kraja na SR	5,03%	3,84%		7,30%	7,27%		4,84%	4,29%		3,68%	2,72%		4,31%	2,10%		4,88%	3,97%	
<b>Súčet za SR</b>	<b>170 845</b>	<b>128256</b>		<b>215 627</b>	<b>162168</b>		<b>259 254</b>	<b>192476</b>		<b>247 584</b>	<b>179250</b>		<b>237 765</b>	<b>169672</b>		<b>1 642 040</b>	<b>1206371</b>	

**Tabuľka C 5.5.1 - Vymeškané neospravedlnené hodiny na I. stupni špeciálnych základ. škôl**

Kraj	Banská Bystrica																		
	Okres	Prípravný ročník			Prvý ročník			Druhý ročník			Tretí ročník			Štvrtý ročník			Prvý stupeň spolu		
		Spolu	Zo SZP	%	Spolu	Zo SZP	%	Spolu	Zo SZP	%	Spolu	Zo SZP	%	Spolu	Zo SZP	%	Spolu	Zo SZP	%
Banská Bystrica	0	0	0,00	548	502	91,61	0	0	0,00	403	403	100,00	591	590	99,83	1542	1495	96,95	
Banská Štiavnica	0	0	0,00	88	88	100,00	0	0	0,00	0	0	0,00	370	370	100,00	458	458	100,00	
Brezno	0	0	0,00	860	700	81,40	853	652	76,44	297	297	100,00	713	713	100,00	2723	2362	86,74	
Detva	8	0	0,00	74	0	0,00	115	0	0,00	212	212	100,00	24	24	100,00	433	236	54,50	
Lučenec	516	353	68,41	501	501	100,00	1073	1000	93,20	418	418	100,00	1888	1888	100,00	4396	4160	94,63	
Poltár	0	0	0,00	0	0	0,00	0	0	0,00	33	33	100,00	37	33	89,19	70	66	94,29	
Revúca	0	0	0,00	137	137	100,00	98	98	100,00	815	815	100,00	1191	1109	93,12	2241	2159	96,34	
Rimavská Sobota	84	84	100,00	770	745	96,75	1085	1045	96,31	415	355	85,54	1060	1004	94,72	3414	3233	94,70	
Veľký Krtíš	0	0	0,00	564	142	25,18	403	403	100,00	610	193	31,64	315	94	29,84	1892	832	43,97	
Zvolen	76	76	100,00	376	376	100,00	456	456	100,00	69	69	100,00	76	76	100,00	1053	1053	100,00	
Žarnovica	0	0	0,00	81	3	3,70	218	0	0,00	15	0	0,00	115	19	16,52	429	22	5,13	
Žiar nad Hronom	0	0	0,00	104	104	100,00	181	152	83,98	90	90	100,00	135	103	76,30	510	449	88,04	
Spolu za 'Kraj' = Banská Bystrica (12 okresov)																			
Súčet za kraj	684	513		4103	3298		4482	3806		3377	2885		6515	6023		19161	16525		
Podiel kraja na SR	11,22%	10,37%		19,67%	19,06%		15,20%	14,60%		12,52%	12,71%		19,97%	20,21%		16,51%	16,39%		



**Tabuľka C 5.5.1 - Vymeškané neospravedlnené hodiny na I. stupni špeciálnych základ. škôl**

Kraj	Bratislava																	
	Okres	Prípravný ročník			Prvý ročník			Druhý ročník			Tretí ročník			Štvrtý ročník			Prvý stupeň spolu	
		Spolu	Zo SZP	%	Spolu	Zo SZP	%	Spolu	Zo SZP	%	Spolu	Zo SZP	%	Spolu	Zo SZP	%	Spolu	Zo SZP
Bratislava I	0	0	0,00	0	0	0,00	0	0	0,00	0	0	0,00	0	0	0,00	0	0	0,00
Bratislava IV	0	0	0,00	0	0	0,00	0	0	0,00	0	0	0,00	0	0	0,00	0	0	0,00
Senec	0	0	0,00	0	0	0,00	0	0	0,00	25	25	100,00	0	0	0,00	25	25	100,00
Spolu za 'Kraj' = Bratislava (3 okresy)																		
Súčet za kraj	0	0		0	0		0	0		25	25		0	0		25	25	
Podiel kraja na SR	0,00%	0,00%		0,00%	0,00%		0,00%	0,00%		0,09%	0,11%		0,00%	0,00%		0,02%	0,02%	

## Tabuľka C 5.5.1 - Vymeškané neospravedlnené hodiny na I. stupni špeciálnych základ. škôl

Kraj	Košice																		
	Okres	Prípravný ročník			Prvý ročník			Druhý ročník			Tretí ročník			Štvrtý ročník			Prvý stupeň spolu		
		Spolu	Zo SZP	%	Spolu	Zo SZP	%	Spolu	Zo SZP	%	Spolu	Zo SZP	%	Spolu	Zo SZP	%	Spolu	Zo SZP	%
Gelnica	0	0	0,00	160	160	100,00	150	150	100,00	85	85	100,00	144	144	100,00	539	539	100,00	
Košice - okolie	0	0	0,00	106	106	100,00	1029	1029	100,00	359	359	100,00	1448	1448	100,00	2942	2942	100,00	
Košice I	0	0	0,00	0	0	0,00	0	0	0,00	435	0	0,00	1237	1171	94,66	1672	1171	70,04	
Košice II	0	0	0,00	1428	364	25,49	3396	3184	93,76	1312	1092	83,23	4464	3912	87,63	10600	8552	80,68	
Košice IV	141	141	100,00	299	299	100,00	632	632	100,00	1563	1563	100,00	99	99	100,00	2734	2734	100,00	
Michalovce	882	156	17,69	3234	1927	59,59	2974	889	29,89	1640	320	19,51	2957	1986	67,16	11687	5278	45,16	
Sobrance	0	0	0,00	24	24	100,00	0	0	0,00	30	30	100,00	29	28	96,55	83	82	98,80	
Spišská Nová Ves	759	759	100,00	1813	1813	100,00	2620	2581	98,51	2736	2736	100,00	2338	2338	100,00	10266	10227	99,62	
Trebišov	689	689	100,00	1456	1456	100,00	6871	6871	100,00	7186	7186	100,00	4142	4141	99,98	20344	20343	100,00	
Spolu za 'Kraj' = Košice (9 okresov)																			
Súčet za kraj	2471	1745		8520	6149		17672	15336		15346	13371		16858	15267		60867	51868		
Podiel kraja na SR	40,53%	35,26%		40,84%	35,54%		59,95%	58,82%		56,89%	58,89%		51,68%	51,22%		52,46%	51,44%		

**Tabuľka C 5.5.1 - Vymeškané neospravedlnené hodiny na I. stupni špeciálnych základ. škôl**

Kraj	Nitra																	
	Okres	Prípravný ročník			Prvý ročník			Druhý ročník			Tretí ročník			Štvrtý ročník			Prvý stupeň spolu	
		Spolu	Zo SZP	%	Spolu	Zo SZP	%	Spolu	Zo SZP	%	Spolu	Zo SZP	%	Spolu	Zo SZP	%	Spolu	Zo SZP
Komárno	0	0	0,00	285	127	44,56	376	307	81,65	0	0	0,00	287	287	100,00	948	721	76,05
Levice	0	0	0,00	263	263	100,00	186	186	100,00	184	184	100,00	116	116	100,00	749	749	100,00
Nitra	0	0	0,00	445	445	100,00	0	0	0,00	784	108	13,78	0	0	0,00	1229	553	45,00
Nové Zámky	0	0	0,00	50	50	100,00	1	1	100,00	10	10	100,00	205	205	100,00	266	266	100,00
Topoľčany	0	0	0,00	125	115	92,00	20	20	100,00	125	125	100,00	122	122	100,00	392	382	97,45
Spolu za 'Kraj' = Nitra (5 okresov)																		
Súčet za kraj	0	0		1168	1000		583	514		1103	427		730	730		3584	2671	
Podiel kraja na SR	0,00%	0,00%		5,60%	5,78%		1,98%	1,97%		4,09%	1,88%		2,24%	2,45%		3,09%	2,65%	

**Tabuľka C 5.5.1 - Vymeškané neospravedlnené hodiny na I. stupni špeciálnych základ. škôl**

Kraj	Prešov																		
	Okres	Prípravný ročník			Prvý ročník			Druhý ročník			Tretí ročník			Štvrtý ročník			Prvý stupeň spolu		
		Spolu	Zo SZP	%	Spolu	Zo SZP	%	Spolu	Zo SZP	%	Spolu	Zo SZP	%	Spolu	Zo SZP	%	Spolu	Zo SZP	%
Bardejov	0	0	0,00	291	291	100,00	360	360	100,00	20	20	100,00	5	5	100,00	676	676	100,00	
Humenné	0	0	0,00	0	0	0,00	0	0	0,00	68	68	100,00	27	27	100,00	95	95	100,00	
Kežmarok	0	0	0,00	167	167	100,00	111	111	100,00	109	109	100,00	26	26	100,00	413	413	100,00	
Levoča	255	4	1,57	510	387	75,88	751	666	88,68	787	659	83,74	1027	800	77,90	3330	2516	75,56	
Poprad	102	102	100,00	20	20	100,00	34	34	100,00	949	185	19,49	229	229	100,00	1334	570	42,73	
Prešov	1278	1278	100,00	1707	1707	100,00	709	709	100,00	660	660	100,00	1467	1467	100,00	5821	5821	100,00	
Sabinov	310	310	100,00	1092	1092	100,00	1889	1889	100,00	1583	1583	100,00	2555	2555	100,00	7429	7429	100,00	
Stará Ľubovňa	587	587	100,00	56	56	100,00	32	32	100,00	0	0	0,00	302	302	100,00	977	977	100,00	
Svidník	0	0	0,00	0	0	0,00	0	0	0,00	0	0	0,00	0	0	0,00	0	0	0,00	
Vranov nad Topľou	318	318	100,00	465	370	79,57	649	645	99,38	328	324	98,78	1412	1412	100,00	3172	3069	96,75	
Spolu za 'Kraj' = Prešov (10 okresov)																			
Súčet za kraj	2850	2599		4308	4090		4535	4446		4504	3608		7050	6823		23247	21566		
Podiel kraja na SR	46,74%	52,52%		20,65%	23,64%		15,38%	17,05%		16,70%	15,89%		21,61%	22,89%		20,04%	21,39%		

**Tabuľka C 5.5.1 - Vymeškané neospravedlnené hodiny na I. stupni špeciálnych základ. škôl**

Kraj	Trenčín																		
	Okres	Prípravný ročník			Prvý ročník			Druhý ročník			Tretí ročník			Štvrtý ročník			Prvý stupeň spolu		
		Spolu	Zo SZP	%	Spolu	Zo SZP	%	Spolu	Zo SZP	%	Spolu	Zo SZP	%	Spolu	Zo SZP	%	Spolu	Zo SZP	%
Bánovce nad Bebravou	0	0	0,00	111	111	100,00	23	23	100,00	15	15	100,00	0	0	0,00	149	149	100,00	
Ilava	0	0	0,00	0	0	0,00	0	0	0,00	0	0	0,00	189	1	0,53	189	1	0,53	
Myjava	0	0	0,00	0	0	0,00	0	0	0,00	5	5	100,00	0	0	0,00	5	5	100,00	
Nové Mesto nad Váhom	0	0	0,00	0	0	0,00	0	0	0,00	0	0	0,00	0	0	0,00	0	0	0,00	
Partizánske	0	0	0,00	321	321	100,00	137	137	100,00	370	370	100,00	423	423	100,00	1251	1251	100,00	
Považská Bystrica	0	0	0,00	0	0	0,00	25	25	100,00	0	0	0,00	22	22	100,00	47	47	100,00	
Prievidza	0	0	0,00	81	81	100,00	149	64	42,95	596	589	98,83	211	181	85,78	1037	915	88,24	
Púchov	0	0	0,00	0	0	0,00	149	0	0,00	222	81	36,49	48	26	54,17	419	107	25,54	
Trenčín	0	0	0,00	0	0	0,00	0	0	0,00	57	0	0,00	34	0	0,00	91	0	0,00	
Spolu za 'Kraj' = Trenčín (9 okresov)																			
Súčet za kraj	0	0		513	513		483	249		1265	1060		927	653		3188	2475		
Podiel kraja na SR	0,00%	0,00%		2,46%	2,96%		1,64%	0,95%		4,69%	4,67%		2,84%	2,19%		2,75%	2,45%		

**Tabuľka C 5.5.1 - Vymeškané neospravedlnené hodiny na I. stupni špeciálnych základ. škôl**

Kraj	Trnava																		
	Okres	Prípravný ročník			Prvý ročník			Druhý ročník			Tretí ročník			Štvrtý ročník			Prvý stupeň spolu		
		Spolu	Zo SZP	%	Spolu	Zo SZP	%	Spolu	Zo SZP	%	Spolu	Zo SZP	%	Spolu	Zo SZP	%	Spolu	Zo SZP	%
Dunajská Streda	0	0	0,00	198	198	100,00	135	135	100,00	195	195	100,00	0	0	0,00	528	528	100,00	
Galanta	0	0	0,00	1097	1097	100,00	743	743	100,00	726	702	96,69	44	44	100,00	2610	2586	99,08	
Piešťany	0	0	0,00	0	0	0,00	0	0	0,00	0	0	0,00	8	0	0,00	8	0	0,00	
Senica	0	0	0,00	184	184	100,00	218	218	100,00	87	87	100,00	184	184	100,00	673	673	100,00	
Skalica	0	0	0,00	4	4	100,00	0	0	0,00	27	27	100,00	9	0	0,00	40	31	77,50	
Trnava	12	12	100,00	0	0	0,00	477	477	100,00	0	0	0,00	136	15	11,03	625	504	80,64	
Spolu za 'Kraj' = Trnava (6 okresov)																			
Súčet za kraj	12	12		1483	1483		1573	1573		1035	1011		381	243		4484	4322		
Podiel kraja na SR	0,20%	0,24%		7,11%	8,57%		5,34%	6,03%		3,84%	4,45%		1,17%	0,82%		3,86%	4,29%		

**Tabuľka C 5.5.1 - Vymeškané neospravedlnené hodiny na I. stupni špeciálnych základ. škôl**

Kraj	Žilina																	
Okres	Prípravný ročník			Prvý ročník			Druhý ročník			Tretí ročník			Štvrtý ročník			Prvý stupeň spolu		
	Spolu	Zo SZP	%	Spolu	Zo SZP	%	Spolu	Zo SZP	%	Spolu	Zo SZP	%	Spolu	Zo SZP	%	Spolu	Zo SZP	%
Čadca	0	0	0,00	0	0	0,00	0	0	0,00	0	0	0,00	0	0	0,00	0	0	0,00
Liptovský Mikuláš	80	80	100,00	6	6	100,00	0	0	0,00	40	40	100,00	156	67	42,95	282	193	68,44
Turčianske Teplice	0	0	0,00	0	0	0,00	0	0	0,00	0	0	0,00	0	0	0,00	0	0	0,00
Tvrdošín	0	0	0,00	0	0	0,00	0	0	0,00	0	0	0,00	0	0	0,00	0	0	0,00
Žilina	0	0	0,00	763	763	100,00	150	150	100,00	279	279	100,00	0	0	0,00	1192	1192	100,00
Spolu za 'Kraj' = Žilina (5 okresov)																		
Súčet za kraj	80	80		769	769		150	150		319	319		156	67		1474	1385	
Podiel kraja na SR	1,31%	1,62%		3,69%	4,44%		0,51%	0,58%		1,18%	1,40%		0,48%	0,22%		1,27%	1,37%	
<b>Súčet za SR</b>	<b>6 097</b>	<b>4 949</b>		<b>20 864</b>	<b>17 302</b>		<b>29 478</b>	<b>26 074</b>		<b>26 974</b>	<b>22 706</b>		<b>32 617</b>	<b>29 806</b>		<b>116 030</b>	<b>100 837</b>	

## Tabuľka C 5.5.2 - Vymeškané neospravedlnené hodiny na II. stupni špeciálnych základ. škôl

Kraj	Banská Bystrica																		
	Okres	Piaty ročník			Šiesty ročník			Siedmy ročník			ôsmy ročník			Deviaty ročník			Nultý až deviaty spolu		
		Spolu	Zo SZP	%	Spolu	Zo SZP	%	Spolu	Zo SZP	%	Spolu	Zo SZP	%	Spolu	Zo SZP	%	Spolu	Zo SZP	%
Banská Bystrica	1785	1456	81,6	1	0	0,0	1515	1293	85,3	371	371	100,0	276	233	84,4	5490	4848	88,31	
Banská Štiavnica	119	119	100,0	414	102	24,6	659	643	97,6	746	722	96,8	0	0	0,0	2396	2044	85,31	
Brezno	256	256	100,0	1718	1718	100,0	1385	1385	100,0	2331	1855	79,6	3412	2696	79,0	11825	10272	86,87	
Detva	29	16	55,2	6	6	100,0	71	63	88,7	139	131	94,2	325	54	16,6	1003	506	50,45	
Lučenec	4147	4147	100,0	1613	1607	99,6	6526	6526	100,0	4251	4251	100,0	1821	1821	100,0	22754	22512	98,94	
Poltár	113	113	100,0	0	0	0,0	569	271	47,6	353	292	82,7	390	154	39,5	1495	896	59,93	
Revúca	401	401	100,0	979	962	98,3	1906	1906	100,0	2528	2425	95,9	749	749	100,0	8804	8602	97,71	
Rimavská Sobota	1109	1061	95,7	1346	1282	95,2	1284	1110	86,4	1278	1033	80,8	1143	1090	95,4	9574	8809	92,01	
Veľký Krtíš	485	268	55,3	757	244	32,2	220	220	100,0	2245	418	18,6	781	667	85,4	6380	2649	41,52	
Zvolen	73	73	100,0	148	148	100,0	825	825	100,0	743	743	100,0	1499	1499	100,0	4341	4341	100,00	
Žarnovica	37	0	0,0	78	0	0,0	28	11	39,3	1	0	0,0	58	46	79,3	631	79	12,52	
Žiar nad Hronom	277	262	94,6	404	392	97,0	1325	1291	97,4	383	141	36,8	363	304	83,7	3262	2839	87,03	
Spolu za 'Kraj' = Banská Bystrica (12 okresov)																			
Súčet za kraj	8831	8172		7464	6461		16313	15544		15369	12382		10817	9313		77955	68397		
Podiel kraja na SR	17,99%	19,84%		12,25%	11,64%		19,69%	21,56%		19,08%	17,49%		21,05%	20,66%		17,68%	17,74%		



## Tabuľka C 5.5.2 - Vymeškané neospravedlnené hodiny na II. stupni špeciálnych základ. škôl

Kraj	Bratislava																	
	Okres	Piaty ročník			Šiesty ročník			Siedmy ročník			ôsmy ročník			Deviaty ročník			Nultý až deviaty spolu	
		Spolu	Zo SZP	%	Spolu	Zo SZP	%	Spolu	Zo SZP	%	Spolu	Zo SZP	%	Spolu	Zo SZP	%	Spolu	Zo SZP
Bratislava I	0	0	0,0	0	0	0,0	0	0	0,0	0	0	0,0	0	0	0,0	0	0	0,00
Bratislava IV	0	0	0,0	0	0	0,0	1	0	0,0	0	0	0,0	0	0	0,0	1	0	0,00
Senec	941	0	0,0	1031	570	55,3	909	718	79,0	426	0	0,0	308	36	11,7	3640	1349	37,06
Spolu za 'Kraj' = Bratislava (3 okresy)																		
Súčet za kraj	941	0		1031	570		910	718		426	0		308	36		3641	1349	
Podiel kraja na SR	1,92%	0,00%		1,69%	1,03%		1,10%	1,00%		0,53%	0,00%		0,60%	0,08%		0,83%	0,35%	

## Tabuľka C 5.5.2 - Vymeškané neospravedlnené hodiny na II. stupni špeciálnych základ. škôl

Kraj	Košice																	
Okres	Piaty ročník			Šiesty ročník			Siedmy ročník			ôsmy ročník			Deviaty ročník			Nultý až deviaty spolu		
	Spolu	Zo SZP	%	Spolu	Zo SZP	%	Spolu	Zo SZP	%	Spolu	Zo SZP	%	Spolu	Zo SZP	%	Spolu	Zo SZP	%
Gelnica	397	397	100,0	324	324	100,0	659	659	100,0	953	953	100,0	234	234	100,0	3106	3106	100,00
Košice - okolie	1858	1858	100,0	581	581	100,0	290	290	100,0	2196	2196	100,0	1588	1588	100,0	9455	9455	100,00
Košice I	137	95	69,3	641	538	83,9	701	701	100,0	15	3	20,0	57	0	0,0	3223	2508	77,82
Košice II	9355	8523	91,1	8897	8807	99,0	9783	7570	77,4	8738	6602	75,6	3622	3328	91,9	50995	43382	85,07
Košice IV	1809	1809	100,0	1493	1493	100,0	2765	2765	100,0	3591	3591	100,0	3596	3596	100,0	15988	15988	100,00
Michalovce	4475	1312	29,3	946	370	39,1	1806	530	29,3	2497	1022	40,9	516	351	68,0	21927	8863	40,42
Sobrance	95	95	100,0	31	25	80,6	34	34	100,0	36	36	100,0	108	108	100,0	387	380	98,19
Spišská Nová Ves	1740	1740	100,0	4161	4161	100,0	3864	3444	89,1	5047	5044	99,9	5714	5714	100,0	30792	30330	98,50
Trebišov	6103	6103	100,0	6666	6666	100,0	7942	7942	100,0	11787	11787	100,0	2172	2172	100,0	55014	55013	100,00
Spolu za 'Kraj' = Košice (9 okresov)																		
Súčet za kraj	25969	21932		23740	22965		27844	23935		34860	31234		17607	17091		190887	169025	
Podiel kraja na SR	52,91%	53,24%		38,95%	41,39%		33,62%	33,21%		43,27%	44,11%		34,26%	37,91%		43,30%	43,85%	

## Tabuľka C 5.5.2 - Vymeškané neospravedlnené hodiny na II. stupni špeciálnych základ. škôl

Kraj	Nitra																	
	Okres	Piaty ročník			Šiesty ročník			Siedmy ročník			ôsmy ročník			Deviaty ročník			Nultý až deviaty spolu	
		Spolu	Zo SZP	%	Spolu	Zo SZP	%	Spolu	Zo SZP	%	Spolu	Zo SZP	%	Spolu	Zo SZP	%	Spolu	Zo SZP
Komárno	631	552	87,5	582	582	100,0	898	898	100,0	903	725	80,3	1614	1614	100,0	5576	5092	91,32
Levice	224	224	100,0	114	114	100,0	417	417	100,0	2149	2149	100,0	685	685	100,0	4338	4338	100,00
Nitra	1140	0	0,0	984	0	0,0	1632	0	0,0	1056	166	15,7	1758	1395	79,4	7799	2114	27,11
Nové Zámky	40	40	100,0	19	19	100,0	68	68	100,0	77	53	68,8	336	336	100,0	806	782	97,02
Topoľčany	268	262	97,8	519	519	100,0	876	770	87,9	740	740	100,0	670	530	79,1	3465	3203	92,44
Spolu za 'Kraj' = Nitra (5 okresov)																		
Súčet za kraj	2303	1078		2218	1234		3891	2153		4925	3833		5063	4560		21984	15529	
Podiel kraja na SR	4,69%	2,62%		3,64%	2,22%		4,70%	2,99%		6,11%	5,41%		9,85%	10,12%		4,99%	4,03%	

## Tabuľka C 5.5.2 - Vymeškané neospravedlnené hodiny na II. stupni špeciálnych základ. škôl

Kraj	Prešov																	
Okres	Piaty ročník			Šiesty ročník			Siedmy ročník			ôsmy ročník			Deviaty ročník			Nultý až deviaty spolu		
	Spolu	Zo SZP	%	Spolu	Zo SZP	%	Spolu	Zo SZP	%	Spolu	Zo SZP	%	Spolu	Zo SZP	%	Spolu	Zo SZP	%
Bardejov	310	133	42,9	347	347	100,0	86	86	100,0	259	259	100,0	1242	1111	89,5	2920	2612	89,45
Humenné	265	265	100,0	30	30	100,0	878	878	100,0	198	198	100,0	234	234	100,0	1700	1700	100,00
Kežmarok	590	590	100,0	3227	3227	100,0	3565	3565	100,0	2546	2546	100,0	1472	1472	100,0	11813	11813	100,00
Levoča	260	214	82,3	1360	1360	100,0	343	343	100,0	1508	1463	97,0	734	458	62,4	7535	6354	84,33
Poprad	565	152	26,9	1053	574	54,5	3157	1406	44,5	653	495	75,8	474	230	48,5	7236	3427	47,36
Prešov	1683	1683	100,0	2535	2535	100,0	3630	3630	100,0	3753	3753	100,0	1445	1445	100,0	18867	18867	100,00
Sabinov	3448	3448	100,0	7236	7236	100,0	9974	9361	93,9	3369	3369	100,0	2543	1928	75,8	33999	32771	96,39
Stará Ľubovňa	220	220	100,0	95	95	100,0	124	119	96,0	486	486	100,0	186	186	100,0	2088	2083	99,76
Svidník	0	0	0,0	0	0	0,0	0	0	0,0	0	0	0,0	0	0	0,0	0	0	0,00
Vranov nad Topľou	378	378	100,0	529	529	100,0	1829	1829	100,0	1284	1253	97,6	1793	1793	100,0	8985	8851	98,51
Spolu za 'Kraj' = Prešov (10 okresov)																		
Súčet za kraj	7719	7083		16412	15933		23586	21217		14056	13822		10123	8857		95143	88478	
Podiel kraja na SR	15,73%	17,19%		26,93%	28,71%		28,48%	29,43%		17,45%	19,52%		19,70%	19,65%		21,58%	22,95%	

## Tabuľka C 5.5.2 - Vymeškané neospravedlnené hodiny na II. stupni špeciálnych základ. škôl

Kraj	Trenčín																	
Okres	Piaty ročník			Šiesty ročník			Siedmy ročník			ôsmy ročník			Deviaty ročník			Nultý až deviaty spolu		
	Spolu	Zo SZP	%	Spolu	Zo SZP	%	Spolu	Zo SZP	%	Spolu	Zo SZP	%	Spolu	Zo SZP	%	Spolu	Zo SZP	%
Bánovce nad Bebravou	8	8	100,0	0	0	0,0	238	238	100,0	31	31	100,0	0	0	0,0	426	426	100,00
Ilava	1	0	0,0	42	5	11,9	621	298	48,0	212	96	45,3	75	26	34,7	1140	426	37,37
Myjava	0	0	0,0	195	31	15,9	0	0	0,0	0	0	0,0	55	0	0,0	255	36	14,12
Nové Mesto nad Váhom	0	0	0,0	15	15	100,0	56	0	0,0	112	107	95,5	456	456	100,0	639	578	90,45
Partizánske	40	0	0,0	520	520	100,0	330	330	100,0	458	455	99,3	824	735	89,2	3423	3291	96,14
Považská Bystrica	88	88	100,0	0	0	0,0	21	15	71,4	2	2	100,0	143	143	100,0	301	295	98,01
Prievidza	21	21	100,0	175	6	3,4	2115	2089	98,8	528	376	71,2	509	91	17,9	4385	3498	79,77
Púchov	7	1	14,3	5	5	100,0	76	69	90,8	133	17	12,8	188	186	98,9	828	385	46,50
Trenčín	0	0	0,0	101	0	0,0	189	0	0,0	41	0	0,0	261	0	0,0	683	0	0,00
Spolu za 'Kraj' = Trenčín (9 okresov)																		
Súčet za kraj	165	118		1053	582		3646	3039		1517	1084		2511	1637		12080	8935	
Podiel kraja na SR	0,34%	0,29%		1,73%	1,05%		4,40%	4,22%		1,88%	1,53%		4,89%	3,63%		2,74%	2,32%	

## Tabuľka C 5.5.2 - Vymeškané neospravedlnené hodiny na II. stupni špeciálnych základ. škôl

Kraj	Trnava																	
Okres	Piaty ročník			Šiesty ročník			Siedmy ročník			ôsmy ročník			Deviaty ročník			Nultý až deviaty spolu		
	Spolu	Zo SZP	%	Spolu	Zo SZP	%	Spolu	Zo SZP	%	Spolu	Zo SZP	%	Spolu	Zo SZP	%	Spolu	Zo SZP	%
Dunajská Streda	24	24	100,0	1738	1216	70,0	151	0	0,0	297	37	12,5	0	0	0,0	2738	1805	65,92
Galanta	1479	1479	100,0	1166	1166	100,0	1306	1306	100,0	541	457	84,5	153	121	79,1	7255	7115	98,07
Piešťany	0	0	0,0	65	65	100,0	316	6	1,9	213	213	100,0	517	517	100,0	1119	801	71,58
Senica	493	296	60,0	1255	1028	81,9	1160	1121	96,6	6652	6579	98,9	2632	2366	89,9	12865	12063	93,77
Skalica	87	82	94,3	74	0	0,0	138	97	70,3	0	0	0,0	220	218	99,1	559	428	76,57
Trnava	99	96	97,0	551	86	15,6	901	694	77,0	525	488	93,0	654	52	8,0	3355	1920	57,23
Spolu za 'Kraj' = Trnava (6 okresov)																		
Súčet za kraj	2182	1977		4849	3561		3972	3224		8228	7774		4176	3274		27891	24132	
Podiel kraja na SR	4,45%	4,80%		7,96%	6,42%		4,80%	4,47%		10,21%	10,98%		8,13%	7,26%		6,33%	6,26%	

## Tabuľka C 5.5.2 - Vymeškané neospravedlnené hodiny na II. stupni špeciálnych základ. škôl

Kraj	Žilina																	
Okres	Piaty ročník			Šiesty ročník			Siedmy ročník			ôsmy ročník			Deviaty ročník			Nultý až deviaty spolu		
	Spolu	Zo SZP	%	Spolu	Zo SZP	%	Spolu	Zo SZP	%	Spolu	Zo SZP	%	Spolu	Zo SZP	%	Spolu	Zo SZP	%
Čadca	20	0	0,0	0	0	0,0	0	0	0,0	474	0	0,0	249	0	0,0	743	0	0,00
Liptovský Mikuláš	152	40	26,3	179	177	98,9	769	355	46,2	147	132	89,8	65	54	83,1	1594	951	59,66
Turčianske Teplice	0	0	0,0	0	0	0,0	2	0	0,0	0	0	0,0	186	0	0,0	188	0	0,00
Tvrdošín	0	0	0,0	0	0	0,0	0	0	0,0	0	0	0,0	0	0	0,0	0	0	0,00
Žilina	802	796	99,3	4004	4004	100,0	1896	1896	100,0	555	552	99,5	280	258	92,1	8729	8698	99,64
Spolu za 'Kraj' = Žilina (5 okresov)																		
Súčet za kraj	974	836		4183	4181		2667	2251		1176	684		780	312		11254	9649	
Podiel kraja na SR	1,98%	2,03%		6,86%	7,54%		3,22%	3,12%		1,46%	0,97%		1,52%	0,69%		2,55%	2,50%	
<b>Súčet za SR</b>	<b>49 084</b>	<b>41196</b>		<b>60 950</b>	<b>55487</b>		<b>82 829</b>	<b>72081</b>		<b>80 557</b>	<b>70813</b>		<b>51 385</b>	<b>45080</b>		<b>440 835</b>	<b>385494</b>	

## Tabuľka C 5.6.1 - Pochvalné opatrenia na I. stupni špeciálnych základných škôl

Kraj	Banská Bystrica																		
	Okres	Prípravný ročník			Prvý ročník			Druhý ročník			Tretí ročník			Štvrtý ročník			Prvý stupeň spolu		
		Spolu	Zo SZP	%	Spolu	Zo SZP	%	Spolu	Zo SZP	%	Spolu	Zo SZP	%	Spolu	Zo SZP	%	Spolu	Zo SZP	%
Banská Bystrica	0	0	0,00	1	0	0,00	0	0	0,00	1	0	0,00	1	0	0,00	3	0	0,00	
Banská Štiavnica	0	0	0,00	1	1	100,00	0	0	0,00	0	0	0,00	2	2	100,00	3	3	100,00	
Brezno	0	0	0,00	11	9	81,82	22	21	95,45	21	21	100,00	14	13	92,86	68	64	94,12	
Detva	0	0	0,00	3	0	0,00	3	1	33,33	7	3	42,86	0	0	0,00	13	4	30,77	
Lučenec	7	7	100,00	16	8	50,00	13	8	61,54	11	8	72,73	12	6	50,00	59	37	62,71	
Poltár	0	0	0,00	0	0	0,00	0	0	0,00	1	0	0,00	0	0	0,00	1	0	0,00	
Revúca	0	0	0,00	1	1	100,00	4	4	100,00	5	5	100,00	1	1	100,00	11	11	100,00	
Rimavská Sobota	3	3	100,00	7	6	85,71	13	11	84,62	9	7	77,78	13	11	84,62	45	38	84,44	
Veľký Krtíš	0	0	0,00	1	1	100,00	7	6	85,71	10	3	30,00	5	3	60,00	23	13	56,52	
Zvolen	4	4	100,00	0	0	0,00	2	2	100,00	6	6	100,00	1	0	0,00	13	12	92,31	
Žarnovica	0	0	0,00	0	0	0,00	0	0	0,00	0	0	0,00	0	0	0,00	0	0	0,00	
Žiar nad Hronom	0	0	0,00	2	2	100,00	2	2	100,00	5	5	100,00	1	0	0,00	10	9	90,00	
Spolu za 'Kraj' = Banská Bystrica (12 okresov)																			
Súčet za kraj	14	14		43	28		66	55		76	58		50	36		249	191		
Podiel kraja na SR	15,05%	29,17%		14,73%	13,79%		24,54%	30,90%		25,68%	33,33%		19,61%	20,81%		20,66%	24,61%		



**Tabuľka C 5.6.1 - Pochvalné opatrenia na I. stupni špeciálnych základných škôl**

Kraj	Bratislava																		
	Okres	Prípravný ročník			Prvý ročník			Druhý ročník			Tretí ročník			Štvrtý ročník			Prvý stupeň spolu		
		Spolu	Zo SZP	%	Spolu	Zo SZP	%	Spolu	Zo SZP	%	Spolu	Zo SZP	%	Spolu	Zo SZP	%	Spolu	Zo SZP	%
Bratislava I	0	0	0,00	0	0	0,00	0	0	0,00	0	0	0,00	0	0	0,00	0	0	0,00	
Bratislava IV	0	0	0,00	8	0	0,00	4	1	25,00	7	1	14,29	5	0	0,00	24	2	8,33	
Senec	0	0	0,00	0	0	0,00	0	0	0,00	3	0	0,00	3	0	0,00	6	0	0,00	
Spolu za 'Kraj' = Bratislava (3 okresy)																			
Súčet za kraj	0	0		8	0		4	1		10	1		8	0		30	2		
Podiel kraja na SR	0,00%	0,00%		2,74%	0,00%		1,49%	0,56%		3,38%	0,57%		3,14%	0,00%		2,49%	0,26%		

## Tabuľka C 5.6.1 - Pochvalné opatrenia na I. stupni špeciálnych základných škôl

Kraj	Košice																	
Okres	Prípravný ročník			Prvý ročník			Druhý ročník			Tretí ročník			Štvrtý ročník			Prvý stupeň spolu		
	Spolu	Zo SZP	%	Spolu	Zo SZP	%	Spolu	Zo SZP	%	Spolu	Zo SZP	%	Spolu	Zo SZP	%	Spolu	Zo SZP	%
Gelnica	0	0	0,00	5	5	100,00	4	4	100,00	1	0	0,00	4	4	100,00	14	13	92,86
Košice - okolie	0	0	0,00	4	4	100,00	1	1	100,00	3	3	100,00	6	6	100,00	14	14	100,00
Košice I	0	0	0,00	5	1	20,00	0	0	0,00	1	0	0,00	1	0	0,00	7	1	14,29
Košice II	0	0	0,00	0	0	0,00	0	0	0,00	0	0	0,00	2	2	100,00	2	2	100,00
Košice IV	9	9	100,00	12	12	100,00	10	9	90,00	10	10	100,00	6	6	100,00	47	46	97,87
Michalovce	3	2	66,67	3	1	33,33	9	7	77,78	11	7	63,64	2	0	0,00	28	17	60,71
Sobrance	0	0	0,00	2	1	50,00	2	0	0,00	5	3	60,00	0	0	0,00	9	4	44,44
Spišská Nová Ves	0	0	0,00	5	4	80,00	8	6	75,00	6	6	100,00	9	9	100,00	28	25	89,29
Trebišov	1	0	0,00	9	8	88,89	7	6	85,71	7	7	100,00	10	9	90,00	34	30	88,24
Spolu za 'Kraj' = Košice (9 okresov)																		
Súčet za kraj	13	11		45	36		41	33		44	36		40	36		183	152	
Podiel kraja na SR	13,98%	22,92%		15,41%	17,73%		15,24%	18,54%		14,86%	20,69%		15,69%	20,81%		15,19%	19,59%	

## Tabuľka C 5.6.1 - Pochvalné opatrenia na I. stupni špeciálnych základných škôl

Kraj	Nitra																	
Okres	Prípravný ročník			Prvý ročník			Druhý ročník			Tretí ročník			Štvrtý ročník			Prvý stupeň spolu		
	Spolu	Zo SZP	%	Spolu	Zo SZP	%	Spolu	Zo SZP	%	Spolu	Zo SZP	%	Spolu	Zo SZP	%	Spolu	Zo SZP	%
Komárno	0	0	0,00	1	0	0,00	2	2	100,00	3	2	66,67	0	0	0,00	6	4	66,67
Levice	0	0	0,00	0	0	0,00	2	1	50,00	1	0	0,00	0	0	0,00	3	1	33,33
Nitra	0	0	0,00	0	0	0,00	0	0	0,00	0	0	0,00	2	2	100,00	2	2	100,00
Nové Zámky	0	0	0,00	2	2	100,00	3	3	100,00	4	4	100,00	3	2	66,67	12	11	91,67
Topoľčany	38	0	0,00	55	33	60,00	37	8	21,62	48	3	6,25	62	37	59,68	240	81	33,75
Spolu za 'Kraj' = Nitra (5 okresov)																		
Súčet za kraj	38	0		58	35		44	14		56	9		67	41		263	99	
Podiel kraja na SR	40,86%	0,00%		19,86%	17,24%		16,36%	7,87%		18,92%	5,17%		26,27%	23,70%		21,83%	12,76%	

## Tabuľka C 5.6.1 - Pochvalné opatrenia na I. stupni špeciálnych základných škôl

Kraj	Prešov																	
Okres	Prípravný ročník			Prvý ročník			Druhý ročník			Tretí ročník			Štvrtý ročník			Prvý stupeň spolu		
	Spolu	Zo SZP	%	Spolu	Zo SZP	%	Spolu	Zo SZP	%	Spolu	Zo SZP	%	Spolu	Zo SZP	%	Spolu	Zo SZP	%
Bardejov	0	0	0,00	7	4	57,14	2	2	100,00	2	0	0,00	2	0	0,00	13	6	46,15
Humenné	2	0	0,00	2	0	0,00	3	0	0,00	3	1	33,33	0	0	0,00	10	1	10,00
Kežmarok	0	0	0,00	3	3	100,00	4	3	75,00	6	6	100,00	6	6	100,00	19	18	94,74
Levoča	1	0	0,00	11	5	45,45	4	3	75,00	6	3	50,00	7	5	71,43	29	16	55,17
Poprad	2	1	50,00	1	1	100,00	2	2	100,00	2	1	50,00	1	1	100,00	8	6	75,00
Prešov	0	0	0,00	6	6	100,00	5	5	100,00	2	1	50,00	6	6	100,00	19	18	94,74
Sabinov	14	14	100,00	58	58	100,00	25	25	100,00	26	26	100,00	27	27	100,00	150	150	100,00
Stará Ľubovňa	3	3	100,00	3	3	100,00	2	2	100,00	4	2	50,00	2	0	0,00	14	10	71,43
Svidník	0	0	0,00	0	0	0,00	0	0	0,00	0	0	0,00	0	0	0,00	0	0	0,00
Vranov nad Topľou	0	0	0,00	5	2	40,00	5	2	40,00	7	1	14,29	5	2	40,00	22	7	31,82
Spolu za 'Kraj' = Prešov (10 okresov)																		
Súčet za kraj	22	18		96	82		52	44		58	41		56	47		284	232	
Podiel kraja na SR	23,66%	37,50%		32,88%	40,39%		19,33%	24,72%		19,59%	23,56%		21,96%	27,17%		23,57%	29,90%	

## Tabuľka C 5.6.1 - Pochvalné opatrenia na I. stupni špeciálnych základných škôl

Kraj	Trenčín																		
	Okres	Prípravný ročník			Prvý ročník			Druhý ročník			Tretí ročník			Štvrtý ročník			Prvý stupeň spolu		
		Spolu	Zo SZP	%	Spolu	Zo SZP	%	Spolu	Zo SZP	%	Spolu	Zo SZP	%	Spolu	Zo SZP	%	Spolu	Zo SZP	%
Bánovce nad Bebravou	0	0	0,00	6	6	100,00	3	3	100,00	5	5	100,00	6	6	100,00	20	20	100,00	
Ilava	0	0	0,00	0	0	0,00	2	0	0,00	2	1	50,00	3	1	33,33	7	2	28,57	
Myjava	0	0	0,00	0	0	0,00	0	0	0,00	0	0	0,00	0	0	0,00	0	0	0,00	
Nové Mesto nad Váhom	0	0	0,00	0	0	0,00	0	0	0,00	0	0	0,00	0	0	0,00	0	0	0,00	
Partizánske	0	0	0,00	0	0	0,00	0	0	0,00	0	0	0,00	0	0	0,00	0	0	0,00	
Považská Bystrica	0	0	0,00	1	0	0,00	1	1	100,00	0	0	0,00	1	0	0,00	3	1	33,33	
Prievidza	1	0	0,00	18	6	33,33	31	14	45,16	15	5	33,33	4	0	0,00	69	25	36,23	
Púchov	0	0	0,00	3	0	0,00	6	1	16,67	1	0	0,00	6	2	33,33	16	3	18,75	
Trenčín	0	0	0,00	0	0	0,00	0	0	0,00	1	0	0,00	0	0	0,00	1	0	0,00	
Spolu za 'Kraj' = Trenčín (9 okresov)																			
Súčet za kraj	1	0		28	12		43	19		24	11		20	9		116	51		
Podiel kraja na SR	1,08%	0,00%		9,59%	5,91%		15,99%	10,67%		8,11%	6,32%		7,84%	5,20%		9,63%	6,57%		

## Tabuľka C 5.6.1 - Pochvalné opatrenia na I. stupni špeciálnych základných škôl

Kraj	Trnava																		
	Okres	Prípravny ročník			Prvý ročník			Druhý ročník			Tretí ročník			Štvrtý ročník			Prvý stupeň spolu		
		Spolu	Zo SZP	%	Spolu	Zo SZP	%	Spolu	Zo SZP	%	Spolu	Zo SZP	%	Spolu	Zo SZP	%	Spolu	Zo SZP	%
Dunajská Streda	0	0	0,00	0	0	0,00	0	0	0,00	0	0	0,00	0	0	0,00	0	0	0,00	
Galanta	0	0	0,00	2	2	100,00	4	3	75,00	2	1	50,00	2	2	100,00	10	8	80,00	
Piešťany	0	0	0,00	1	1	100,00	1	1	100,00	2	0	0,00	0	0	0,00	4	2	50,00	
Senica	0	0	0,00	0	0	0,00	6	4	66,67	10	8	80,00	2	0	0,00	18	12	66,67	
Skalica	0	0	0,00	0	0	0,00	0	0	0,00	0	0	0,00	0	0	0,00	0	0	0,00	
Trnava	0	0	0,00	0	0	0,00	0	0	0,00	0	0	0,00	0	0	0,00	0	0	0,00	
Spolu za 'Kraj' = Trnava (6 okresov)																			
Súčet za kraj	0	0		3	3		11	8		14	9		4	2		32	22		
Podiel kraja na SR	0,00%	0,00%		1,03%	1,48%		4,09%	4,49%		4,73%	5,17%		1,57%	1,16%		2,66%	2,84%		

## Tabuľka C 5.6.1 - Pochvalné opatrenia na I. stupni špeciálnych základných škôl

Kraj	Žilina																	
Okres	Prípravny ročník			Prvý ročník			Druhý ročník			Tretí ročník			Štvrtý ročník			Prvý stupeň spolu		
	Spolu	Zo SZP	%	Spolu	Zo SZP	%	Spolu	Zo SZP	%	Spolu	Zo SZP	%	Spolu	Zo SZP	%	Spolu	Zo SZP	%
Čadca	0	0	0,00	4	0	0,00	4	1	25,00	3	0	0,00	2	0	0,00	13	1	7,69
Liptovský Mikuláš	5	5	100,00	5	5	100,00	3	2	66,67	7	6	85,71	5	2	40,00	25	20	80,00
Turčianske Teplice	0	0	0,00	0	0	0,00	0	0	0,00	0	0	0,00	0	0	0,00	0	0	0,00
Tvrdošín	0	0	0,00	0	0	0,00	0	0	0,00	0	0	0,00	0	0	0,00	0	0	0,00
Žilina	0	0	0,00	2	2	100,00	1	1	100,00	4	3	75,00	3	0	0,00	10	6	60,00
Spolu za 'Kraj' = Žilina (5 okresov)																		
Súčet za kraj	5	5		11	7		8	4		14	9		10	2		48	27	
Podiel kraja na SR	5,38%	10,42%		3,77%	3,45%		2,97%	2,25%		4,73%	5,17%		3,92%	1,16%		3,98%	3,48%	
<b>Súčet za SR</b>	<b>93</b>	<b>48</b>		<b>292</b>	<b>203</b>		<b>269</b>	<b>178</b>		<b>296</b>	<b>174</b>		<b>255</b>	<b>173</b>		<b>1 205</b>	<b>776</b>	

## Tabuľka C 5.6.2 - Pochvalné opatrenia na II. stupni špeciálnych základných škôl

Kraj	Banská Bystrica																		
	Okres	Piaty ročník			Šiesty ročník			Siedmy ročník			ôsmy ročník			Deviaty ročník			Nultý až deviaty spolu		
		Spolu	Zo SZP	%	Spolu	Zo SZP	%	Spolu	Zo SZP	%	Spolu	Zo SZP	%	Spolu	Zo SZP	%	Spolu	Zo SZP	%
Banská Bystrica	0	0	0,00	2	0	0,00	6	2	33,33	3	0	0,00	3	0	0,00	17	2	11,76	
Banská Štiavnica	2	2	100,00	1	1	100,00	3	3	100,00	1	1	100,00	0	0	0,00	10	10	100,00	
Brezno	2	2	100,00	12	12	100,00	8	8	100,00	7	7	100,00	8	7	87,50	105	100	95,24	
Detva	1	1	100,00	1	0	0,00	5	1	20,00	4	1	25,00	1	1	100,00	25	8	32,00	
Lučenec	11	5	45,45	8	6	75,00	11	7	63,64	13	6	46,15	11	8	72,73	113	69	61,06	
Poltár	0	0	0,00	0	0	0,00	2	0	0,00	1	1	100,00	0	0	0,00	4	1	25,00	
Revúca	11	10	90,91	2	2	100,00	9	7	77,78	8	7	87,50	10	7	70,00	51	44	86,27	
Rimavská Sobota	11	1	9,09	12	8	66,67	10	7	70,00	9	5	55,56	8	4	50,00	95	63	66,32	
Veľký Krtíš	8	4	50,00	2	1	50,00	8	7	87,50	5	4	80,00	9	4	44,44	55	33	60,00	
Zvolen	0	0	0,00	4	4	100,00	3	2	66,67	1	0	0,00	6	4	66,67	27	22	81,48	
Žarnovica	0	0	0,00	2	0	0,00	2	0	0,00	0	0	0,00	0	0	0,00	4	0	0,00	
Žiar nad Hronom	3	3	100,00	6	5	83,33	4	4	100,00	1	1	100,00	1	0	0,00	25	22	88,00	
Spolu za 'Kraj' = Banská Bystrica (12 okresov)																			
Súčet za kraj	49	28		52	39		71	48		53	33		57	35		531	374		
Podiel kraja na SR	20,85%	21,88%		16,83%	21,79%		22,61%	29,09%		17,73%	22,76%		20,50%	25,93%		20,11%	24,48%		



## Tabuľka C 5.6.2 - Pochvalné opatrenia na II. stupni špeciálnych základných škôl

Kraj	Bratislava																		
	Okres	Piaty ročník			Šiesty ročník			Siedmy ročník			ôsmy ročník			Deviaty ročník			Nultý až deviaty spolu		
		Spolu	Zo SZP	%	Spolu	Zo SZP	%	Spolu	Zo SZP	%	Spolu	Zo SZP	%	Spolu	Zo SZP	%	Spolu	Zo SZP	%
Bratislava I	0	0	0,00	0	0	0,00	0	0	0,00	0	0	0,00	0	0	0,00	0	0	0,00	
Bratislava IV	2	0	0,00	12	1	8,33	3	0	0,00	6	1	16,67	11	0	0,00	58	4	6,90	
Senec	3	1	33,33	6	0	0,00	3	1	33,33	6	1	16,67	10	2	20,00	34	5	14,71	
Spolu za 'Kraj' = Bratislava (3 okresy)																			
Súčet za kraj	5	1		18	1		6	1		12	2		21	2		92	9		
Podiel kraja na SR	2,13%	0,78%		5,83%	0,56%		1,91%	0,61%		4,01%	1,38%		7,55%	1,48%		3,48%	0,59%		

## Tabuľka C 5.6.2 - Pochvalné opatrenia na II. stupni špeciálnych základných škôl

Kraj	Košice																		
	Okres	Piaty ročník			Šiesty ročník			Siedmy ročník			ôsmy ročník			Deviaty ročník			Nultý až deviaty spolu		
		Spolu	Zo SZP	%	Spolu	Zo SZP	%	Spolu	Zo SZP	%	Spolu	Zo SZP	%	Spolu	Zo SZP	%	Spolu	Zo SZP	%
Gelnica	2	2	100,00	0	0	0,00	0	0	0,00	4	4	100,00	2	2	100,00	22	21	95,45	
Košice - okolie	4	4	100,00	4	4	100,00	4	4	100,00	3	3	100,00	5	5	100,00	34	34	100,00	
Košice I	0	0	0,00	6	2	33,33	2	1	50,00	3	1	33,33	3	1	33,33	21	6	28,57	
Košice II	1	1	100,00	0	0	0,00	1	1	100,00	2	0	0,00	0	0	0,00	6	4	66,67	
Košice IV	2	1	50,00	5	1	20,00	7	2	28,57	3	2	66,67	6	5	83,33	70	57	81,43	
Michalovce	5	2	40,00	10	7	70,00	6	3	50,00	4	1	25,00	3	1	33,33	56	31	55,36	
Sobrance	2	2	100,00	1	1	100,00	0	0	0,00	0	0	0,00	0	0	0,00	12	7	58,33	
Spišská Nová Ves	8	8	100,00	6	2	33,33	7	6	85,71	7	7	100,00	3	3	100,00	59	51	86,44	
Trebišov	4	3	75,00	2	2	100,00	1	0	0,00	1	0	0,00	1	0	0,00	43	35	81,40	
Spolu za 'Kraj' = Košice (9 okresov)																			
Súčet za kraj	28	23		34	19		28	17		27	18		23	17		323	246		
Podiel kraja na SR	11,91%	17,97%		11,00%	10,61%		8,92%	10,30%		9,03%	12,41%		8,27%	12,59%		12,23%	16,10%		

## Tabuľka C 5.6.2 - Pochvalné opatrenia na II. stupni špeciálnych základných škôl

Kraj	Nitra																	
	Okres	Piaty ročník			Šiesty ročník			Siedmy ročník			ôsmy ročník			Deviaty ročník			Nultý až deviaty spolu	
		Spolu	Zo SZP	%	Spolu	Zo SZP	%	Spolu	Zo SZP	%	Spolu	Zo SZP	%	Spolu	Zo SZP	%	Spolu	Zo SZP
Komárno	0	0	0,00	1	1	100,00	1	0	0,00	1	0	0,00	5	3	60,00	14	8	57,14
Levice	1	0	0,00	2	2	100,00	2	1	50,00	0	0	0,00	5	0	0,00	13	4	30,77
Nitra	0	0	0,00	0	0	0,00	0	0	0,00	2	0	0,00	1	0	0,00	5	2	40,00
Nové Zámky	6	1	16,67	2	1	50,00	3	2	66,67	3	2	66,67	4	2	50,00	30	19	63,33
Topoľčany	41	10	24,39	68	24	35,29	50	6	12,00	86	38	44,19	76	41	53,95	561	200	35,65
Spolu za 'Kraj' = Nitra (5 okresov)																		
Súčet za kraj	48	11		73	28		56	9		92	40		91	46		623	233	
Podiel kraja na SR	20,43%	8,59%		23,62%	15,64%		17,83%	5,45%		30,77%	27,59%		32,73%	34,07%		23,60%	15,25%	

## Tabuľka C 5.6.2 - Pochvalné opatrenia na II. stupni špeciálnych základných škôl

Kraj	Prešov																		
	Okres	Piaty ročník			Šiesty ročník			Siedmy ročník			ôsmy ročník			Deviaty ročník			Nultý až deviaty spolu		
		Spolu	Zo SZP	%	Spolu	Zo SZP	%	Spolu	Zo SZP	%	Spolu	Zo SZP	%	Spolu	Zo SZP	%	Spolu	Zo SZP	%
Bardejov	7	6	85,71	2	2	100,00	5	5	100,00	4	3	75,00	5	2	40,00	36	24	66,67	
Humenné	2	1	50,00	9	8	88,89	7	4	57,14	12	5	41,67	4	0	0,00	44	19	43,18	
Kežmarok	5	5	100,00	10	10	100,00	17	17	100,00	5	5	100,00	3	3	100,00	59	58	98,31	
Levoča	5	3	60,00	4	3	75,00	8	4	50,00	10	6	60,00	6	3	50,00	62	35	56,45	
Poprad	1	0	0,00	10	6	60,00	0	0	0,00	1	1	100,00	1	1	100,00	21	14	66,67	
Prešov	8	8	100,00	5	3	60,00	3	1	33,33	1	1	100,00	0	0	0,00	36	31	86,11	
Sabinov	22	22	100,00	30	30	100,00	23	23	100,00	10	10	100,00	11	11	100,00	246	246	100,00	
Stará Ľubovňa	5	3	60,00	4	0	0,00	8	6	75,00	15	2	13,33	14	3	21,43	60	24	40,00	
Svidník	0	0	0,00	0	0	0,00	0	0	0,00	0	0	0,00	0	0	0,00	0	0	0,00	
Vranov nad Topľou	4	1	25,00	3	2	66,67	3	2	66,67	2	1	50,00	1	0	0,00	35	13	37,14	
Spolu za 'Kraj' = Prešov (10 okresov)																			
Súčet za kraj	59	49		77	64		74	62		60	34		45	23		599	464		
Podiel kraja na SR	25,11%	38,28%		24,92%	35,75%		23,57%	37,58%		20,07%	23,45%		16,19%	17,04%		22,69%	30,37%		

## Tabuľka C 5.6.2 - Pochvalné opatrenia na II. stupni špeciálnych základných škôl

Kraj	Trenčín																		
	Okres	Piaty ročník			Šiesty ročník			Siedmy ročník			ôsmy ročník			Deviaty ročník			Nultý až deviaty spolu		
		Spolu	Zo SZP	%	Spolu	Zo SZP	%	Spolu	Zo SZP	%	Spolu	Zo SZP	%	Spolu	Zo SZP	%	Spolu	Zo SZP	%
Bánovce nad Bebravou	4	3	75,00	0	0	0,00	4	4	100,00	2	2	100,00	0	0	0,00	30	29	96,67	
Ilava	0	0	0,00	2	2	100,00	3	2	66,67	4	0	0,00	4	1	25,00	20	7	35,00	
Myjava	0	0	0,00	0	0	0,00	0	0	0,00	0	0	0,00	0	0	0,00	0	0	0,00	
Nové Mesto nad Váho	1	0	0,00	0	0	0,00	0	0	0,00	1	0	0,00	0	0	0,00	2	0	0,00	
Partizánske	1	0	0,00	0	0	0,00	0	0	0,00	0	0	0,00	1	1	100,00	2	1	50,00	
Považská Bystrica	1	0	0,00	2	1	50,00	1	0	0,00	1	1	100,00	1	0	0,00	9	3	33,33	
Prievidza	13	5	38,46	6	2	33,33	14	2	14,29	2	1	50,00	8	0	0,00	112	35	31,25	
Púchov	2	0	0,00	3	1	33,33	3	0	0,00	1	0	0,00	0	0	0,00	25	4	16,00	
Trenčín	1	0	0,00	5	0	0,00	3	0	0,00	3	0	0,00	2	0	0,00	15	0	0,00	
Spolu za 'Kraj' = Trenčín (9 okresov)																			
Súčet za kraj	23	8		18	6		28	8		14	4		16	2		215	79		
Podiel kraja na SR	9,79%	6,25%		5,83%	3,35%		8,92%	4,85%		4,68%	2,76%		5,76%	1,48%		8,14%	5,17%		

## Tabuľka C 5.6.2 - Pochvalné opatrenia na II. stupni špeciálnych základných škôl

Kraj	Trnava																		
	Okres	Piaty ročník			Šiesty ročník			Siedmy ročník			ôsmy ročník			Deviaty ročník			Nultý až deviaty spolu		
		Spolu	Zo SZP	%	Spolu	Zo SZP	%	Spolu	Zo SZP	%	Spolu	Zo SZP	%	Spolu	Zo SZP	%	Spolu	Zo SZP	%
Dunajská Streda	0	0	0,00	0	0	0,00	0	0	0,00	0	0	0,00	0	0	0,00	0	0	0,00	
Galanta	1	0	0,00	4	1	25,00	2	2	100,00	6	4	66,67	5	3	60,00	28	18	64,29	
Piešťany	4	2	50,00	1	1	100,00	3	1	33,33	1	0	0,00	2	1	50,00	15	7	46,67	
Senica	4	0	0,00	0	0	0,00	13	0	0,00	14	2	14,29	6	0	0,00	55	14	25,45	
Skalica	0	0	0,00	0	0	0,00	0	0	0,00	0	0	0,00	0	0	0,00	0	0	0,00	
Trnava	0	0	0,00	1	0	0,00	0	0	0,00	2	0	0,00	0	0	0,00	3	0	0,00	
Spolu za 'Kraj' = Trnava (6 okresov)																			
Súčet za kraj	9	2		6	2		18	3		23	6		13	4		101	39		
Podiel kraja na SR	3,83%	1,56%		1,94%	1,12%		5,73%	1,82%		7,69%	4,14%		4,68%	2,96%		3,83%	2,55%		

## Tabuľka C 5.6.2 - Pochvalné opatrenia na II. stupni špeciálnych základných škôl

Kraj	Žilina																		
	Okres	Piaty ročník			Šiesty ročník			Siedmy ročník			ôsmy ročník			Deviaty ročník			Nultý až deviaty spolu		
		Spolu	Zo SZP	%	Spolu	Zo SZP	%	Spolu	Zo SZP	%	Spolu	Zo SZP	%	Spolu	Zo SZP	%	Spolu	Zo SZP	%
Čadca	2	0	0,00	2	0	0,00	3	0	0,00	0	0	0,00	2	0	0,00	22	1	4,55	
Liptovský Mikuláš	12	6	50,00	18	12	66,67	19	11	57,89	11	8	72,73	10	6	60,00	95	63	66,32	
Turčianske Teplice	0	0	0,00	0	0	0,00	0	0	0,00	0	0	0,00	0	0	0,00	0	0	0,00	
Tvrdošín	0	0	0,00	0	0	0,00	0	0	0,00	0	0	0,00	0	0	0,00	0	0	0,00	
Žilina	0	0	0,00	11	8	72,73	11	6	54,55	7	0	0,00	0	0	0,00	39	20	51,28	
Spolu za 'Kraj' = Žilina (5 okresov)																			
Súčet za kraj	14	6		31	20		33	17		18	8		12	6		156	84		
Podiel kraja na SR	5,96%	4,69%		10,03%	11,17%		10,51%	10,30%		6,02%	5,52%		4,32%	4,44%		5,91%	5,50%		
<b>Súčet za SR</b>	<b>235</b>	<b>128</b>		<b>309</b>	<b>179</b>		<b>314</b>	<b>165</b>		<b>299</b>	<b>145</b>		<b>278</b>	<b>135</b>		<b>2 640</b>	<b>1 528</b>		

## Tabuľka C 5.7.1 - Udelené pokarhania na I. stupni špeciálnych základných škôl

Kraj	Banská Bystrica																		
	Okres	Prípravný ročník			Prvý ročník			Druhý ročník			Tretí ročník			Štvrtý ročník			Prvý stupeň spolu		
		Spolu	Zo SZP	%	Spolu	Zo SZP	%	Spolu	Zo SZP	%	Spolu	Zo SZP	%	Spolu	Zo SZP	%	Spolu	Zo SZP	%
Banská Bystrica	0	0	0,00	3	3	100,00	0	0	0,00	2	0	0,00	3	2	66,67	8	5	62,50	
Banská Štiavnica	0	0	0,00	0	0	0,00	0	0	0,00	0	0	0,00	1	1	100,00	1	1	100,00	
Brezno	0	0	0,00	5	3	60,00	5	5	100,00	7	7	100,00	17	15	88,24	34	30	88,24	
Detva	1	0	0,00	2	0	0,00	2	0	0,00	6	4	66,67	3	2	66,67	14	6	42,86	
Lučenec	0	0	0,00	0	0	0,00	5	2	40,00	2	1	50,00	4	4	100,00	11	7	63,64	
Poltár	0	0	0,00	0	0	0,00	0	0	0,00	0	0	0,00	1	0	0,00	1	0	0,00	
Revúca	0	0	0,00	34	34	100,00	53	53	100,00	104	104	100,00	96	96	100,00	287	287	100,00	
Rimavská Sobota	0	0	0,00	7	7	100,00	13	13	100,00	12	11	91,67	18	18	100,00	50	49	98,00	
Veľký Krtíš	0	0	0,00	1	1	100,00	2	2	100,00	1	1	100,00	5	4	80,00	9	8	88,89	
Zvolen	0	0	0,00	3	3	100,00	8	8	100,00	3	3	100,00	8	8	100,00	22	22	100,00	
Žarnovica	0	0	0,00	0	0	0,00	2	2	100,00	1	1	100,00	3	1	33,33	6	4	66,67	
Žiar nad Hronom	0	0	0,00	0	0	0,00	0	0	0,00	0	0	0,00	3	3	100,00	3	3	100,00	
Spolu za 'Kraj' = Banská Bystrica (12 okresov)																			
Súčet za kraj	1	0		55	51		90	85		138	132		162	154		446	422		
Podiel kraja na SR	2,13%	0,00%		42,31%	45,13%		44,12%	48,30%		48,59%	51,36%		64,03%	65,81%		48,58%	51,09%		



**Tabuľka C 5.7.1 - Udelené pokarhania na I. stupni špeciálnych základných škôl**

Kraj	Bratislava																		
	Okres	Prípravný ročník			Prvý ročník			Druhý ročník			Tretí ročník			Štvrtý ročník			Prvý stupeň spolu		
		Spolu	Zo SZP	%	Spolu	Zo SZP	%	Spolu	Zo SZP	%	Spolu	Zo SZP	%	Spolu	Zo SZP	%	Spolu	Zo SZP	%
Bratislava I	0	0	0,00	0	0	0,00	0	0	0,00	0	0	0,00	0	0	0,00	0	0	0,00	
Bratislava IV	0	0	0,00	0	0	0,00	0	0	0,00	0	0	0,00	0	0	0,00	0	0	0,00	
Senec	0	0	0,00	0	0	0,00	0	0	0,00	1	1	100,00	0	0	0,00	1	1	100,00	
Spolu za 'Kraj' = Bratislava (3 okresy)																			
Súčet za kraj	0	0		0	0		0	0		1	1		0	0		1	1		
Podiel kraja na SR	0,00%	0,00%		0,00%	0,00%		0,00%	0,00%		0,35%	0,39%		0,00%	0,00%		0,11%	0,12%		

## Tabuľka C 5.7.1 - Udelené pokarhania na I. stupni špeciálnych základných škôl

Kraj	Košice																		
	Okres	Prípravný ročník			Prvý ročník			Druhý ročník			Tretí ročník			Štvrtý ročník			Prvý stupeň spolu		
		Spolu	Zo SZP	%	Spolu	Zo SZP	%	Spolu	Zo SZP	%	Spolu	Zo SZP	%	Spolu	Zo SZP	%	Spolu	Zo SZP	%
Gelnica	0	0	0,00	0	0	0,00	2	2	100,00	0	0	0,00	7	7	100,00	9	9	100,00	
Košice I	0	0	0,00	0	0	0,00	0	0	0,00	0	0	0,00	1	1	100,00	1	1	100,00	
Košice II	0	0	0,00	0	0	0,00	0	0	0,00	0	0	0,00	0	0	0,00	0	0	0,00	
Košice IV	2	2	100,00	1	1	100,00	3	1	33,33	9	9	100,00	4	4	100,00	19	17	89,47	
Košice - okolie	0	0	0,00	0	0	0,00	0	0	0,00	2	2	100,00	4	4	100,00	6	6	100,00	
Michalovce	0	0	0,00	4	2	50,00	6	3	50,00	1	1	100,00	0	0	0,00	11	6	54,55	
Sobrance	0	0	0,00	0	0	0,00	0	0	0,00	0	0	0,00	0	0	0,00	0	0	0,00	
Spišská Nová Ves	12	12	100,00	15	15	100,00	11	11	100,00	23	23	100,00	9	9	100,00	70	70	100,00	
Trebišov	0	0	0,00	3	3	100,00	17	17	100,00	11	11	100,00	8	8	100,00	39	39	100,00	
Spolu za 'Kraj' = Košice (9 okresov)																			
Súčet za kraj	14	14		23	21		39	34		46	46		33	33		155	148		
Podiel kraja na SR	29,79%	30,43%		17,69%	18,58%		19,12%	19,32%		16,20%	17,90%		13,04%	14,10%		16,88%	17,92%		

**Tabuľka C 5.7.1 - Udelené pokarhania na I. stupni špeciálnych základných škôl**

Kraj	Nitra																	
	Okres	Prípravný ročník			Prvý ročník			Druhý ročník			Tretí ročník			Štvrtý ročník			Prvý stupeň spolu	
		Spolu	Zo SZP	%	Spolu	Zo SZP	%	Spolu	Zo SZP	%	Spolu	Zo SZP	%	Spolu	Zo SZP	%	Spolu	Zo SZP
Komárno	0	0	0,00	0	0	0,00	1	1	100,00	0	0	0,00	1	1	100,00	2	2	100,00
Levice	0	0	0,00	0	0	0,00	1	1	100,00	1	1	100,00	1	1	100,00	3	3	100,00
Nitra	0	0	0,00	0	0	0,00	0	0	0,00	3	2	66,67	0	0	0,00	3	2	66,67
Nové Zámky	0	0	0,00	0	0	0,00	2	2	100,00	2	2	100,00	1	1	100,00	5	5	100,00
Topoľčany	0	0	0,00	1	1	100,00	0	0	0,00	2	2	100,00	1	1	100,00	4	4	100,00
Spolu za 'Kraj' = Nitra (5 okresov)																		
Súčet za kraj	0	0		1	1		4	4		8	7		4	4		17	16	
Podiel kraja na SR	0,00%	0,00%		0,77%	0,88%		1,96%	2,27%		2,82%	2,72%		1,58%	1,71%		1,85%	1,94%	

## Tabuľka C 5.7.1 - Udelené pokarhania na I. stupni špeciálnych základných škôl

Kraj	Prešov																		
	Okres	Prípravný ročník			Prvý ročník			Druhý ročník			Tretí ročník			Štvrtý ročník			Prvý stupeň spolu		
		Spolu	Zo SZP	%	Spolu	Zo SZP	%	Spolu	Zo SZP	%	Spolu	Zo SZP	%	Spolu	Zo SZP	%	Spolu	Zo SZP	%
Bardejov	0	0	0,00	6	0	0,00	6	6	100,00	0	0	0,00	0	0	0,00	12	6	50,00	
Humenné	0	0	0,00	0	0	0,00	0	0	0,00	1	1	100,00	0	0	0,00	1	1	100,00	
Kežmarok	0	0	0,00	7	7	100,00	10	10	100,00	8	8	100,00	1	1	100,00	26	26	100,00	
Levoča	0	0	0,00	0	0	0,00	2	2	100,00	6	6	100,00	1	1	100,00	9	9	100,00	
Poprad	0	0	0,00	0	0	0,00	0	0	0,00	25	13	52,00	5	5	100,00	30	18	60,00	
Prešov	12	12	100,00	7	7	100,00	1	1	100,00	5	5	100,00	8	8	100,00	33	33	100,00	
Sabinov	0	0	0,00	0	0	0,00	5	5	100,00	3	3	100,00	4	4	100,00	12	12	100,00	
Stará Ľubovňa	15	15	100,00	2	2	100,00	2	2	100,00	1	1	100,00	5	5	100,00	25	25	100,00	
Svidník	0	0	0,00	0	0	0,00	0	0	0,00	0	0	0,00	0	0	0,00	0	0	0,00	
Vranov nad Topľou	1	1	100,00	2	2	100,00	3	3	100,00	2	2	100,00	7	7	100,00	15	15	100,00	
Spolu za 'Kraj' = Prešov (10 okresov)																			
Súčet za kraj	28	28		24	18		29	29		51	39		31	31		163	145		
Podiel kraja na SR	59,57%	60,87%		18,46%	15,93%		14,22%	16,48%		17,96%	15,18%		12,25%	13,25%		17,76%	17,55%		

## Tabuľka C 5.7.1 - Udelené pokarhania na I. stupni špeciálnych základných škôl

Kraj	Trenčín																		
	Okres	Prípravný ročník			Prvý ročník			Druhý ročník			Tretí ročník			Štvrtý ročník			Prvý stupeň spolu		
		Spolu	Zo SZP	%	Spolu	Zo SZP	%	Spolu	Zo SZP	%	Spolu	Zo SZP	%	Spolu	Zo SZP	%	Spolu	Zo SZP	%
Bánovce nad Bebravou	0	0	0,00	6	6	100,00	0	0	0,00	1	1	100,00	3	3	100,00	10	10	100,00	
Ilava	0	0	0,00	0	0	0,00	0	0	0,00	0	0	0,00	2	0	0,00	2	0	0,00	
Myjava	0	0	0,00	0	0	0,00	0	0	0,00	1	0	0,00	0	0	0,00	1	0	0,00	
Nové Mesto nad Váhom	0	0	0,00	0	0	0,00	0	0	0,00	0	0	0,00	0	0	0,00	0	0	0,00	
Partizánske	0	0	0,00	0	0	0,00	1	1	100,00	2	2	100,00	2	2	100,00	5	5	100,00	
Považská Bystrica	0	0	0,00	0	0	0,00	1	1	100,00	0	0	0,00	0	0	0,00	1	1	100,00	
Prievidza	0	0	0,00	7	2	28,57	21	9	42,86	9	6	66,67	4	2	50,00	41	19	46,34	
Púchov	0	0	0,00	0	0	0,00	1	0	0,00	2	1	50,00	0	0	0,00	3	1	33,33	
Trenčín	0	0	0,00	0	0	0,00	0	0	0,00	1	0	0,00	1	0	0,00	2	0	0,00	
Spolu za 'Kraj' = Trenčín (9 okresov)																			
Súčet za kraj	0	0		13	8		24	11		16	10		12	7		65	36		
Podiel kraja na SR	0,00%	0,00%		10,00%	7,08%		11,76%	6,25%		5,63%	3,89%		4,74%	2,99%		7,08%	4,36%		

**Tabuľka C 5.7.1 - Udelené pokarhania na I. stupni špeciálnych základných škôl**

Kraj	Trnava																	
	Okres	Prípravný ročník			Prvý ročník			Druhý ročník			Tretí ročník			Štvrtý ročník			Prvý stupeň spolu	
		Spolu	Zo SZP	%	Spolu	Zo SZP	%	Spolu	Zo SZP	%	Spolu	Zo SZP	%	Spolu	Zo SZP	%	Spolu	Zo SZP
Dunajská Streda	0	0	0,00	0	0	0,00	0	0	0,00	1	0	0,00	0	0	0,00	1	0	0,00
Galanta	0	0	0,00	5	5	100,00	5	3	60,00	9	8	88,89	0	0	0,00	19	16	84,21
Piešťany	0	0	0,00	0	0	0,00	0	0	0,00	0	0	0,00	0	0	0,00	0	0	0,00
Senica	0	0	0,00	2	2	100,00	5	5	100,00	4	4	100,00	1	1	100,00	12	12	100,00
Skalica	0	0	0,00	0	0	0,00	0	0	0,00	2	2	100,00	0	0	0,00	2	2	100,00
Trnava	2	2	100,00	0	0	0,00	5	2	40,00	0	0	0,00	0	0	0,00	7	4	57,14
Spolu za 'Kraj' = Trnava (6 okresov)																		
Súčet za kraj	2	2		7	7		15	10		16	14		1	1		41	34	
Podiel kraja na SR	4,26%	4,35%		5,38%	6,19%		7,35%	5,68%		5,63%	5,45%		0,40%	0,43%		4,47%	4,12%	

**Tabuľka C 5.7.1 - Udelené pokarhania na I. stupni špeciálnych základných škôl**

Kraj	Žilina																	
	Okres	Prípravný ročník			Prvý ročník			Druhý ročník			Tretí ročník			Štvrtý ročník			Prvý stupeň spolu	
		Spolu	Zo SZP	%	Spolu	Zo SZP	%	Spolu	Zo SZP	%	Spolu	Zo SZP	%	Spolu	Zo SZP	%	Spolu	Zo SZP
Čadca	0	0	0,00	0	0	0,00	0	0	0,00	0	0	0,00	0	0	0,00	0	0	0,00
Liptovský Mikuláš	2	2	100,00	1	1	100,00	0	0	0,00	5	5	100,00	9	3	33,33	17	11	64,71
Turčianske Teplice	0	0	0,00	0	0	0,00	0	0	0,00	0	0	0,00	0	0	0,00	0	0	0,00
Tvrdošín	0	0	0,00	0	0	0,00	0	0	0,00	0	0	0,00	0	0	0,00	0	0	0,00
Žilina	0	0	0,00	6	6	100,00	3	3	100,00	3	3	100,00	1	1	100,00	13	13	100,00
Spolu za 'Kraj' = Žilina (5 okresov)																		
Súčet za kraj	2	2		7	7		3	3		8	8		10	4		30	24	
Podiel kraja na SR	4,26%	4,35%		5,38%	6,19%		1,47%	1,70%		2,82%	3,11%		3,95%	1,71%		3,27%	2,91%	
<b>Súčet za SR</b>	<b>47</b>	<b>46</b>		<b>130</b>	<b>113</b>		<b>204</b>	<b>176</b>		<b>284</b>	<b>257</b>		<b>253</b>	<b>234</b>		<b>918</b>	<b>826</b>	

## Tabuľka C 5.7.2 - Udelené pokarhania na II. stupni špeciálnych základných škôl

Kraj	Banská Bystrica																		
	Okres	Piaty ročník			Šiesty ročník			Siedmy ročník			ôsmy ročník			Deviaty ročník			Nultý až deviaty spolu		
		Spolu	Zo SZP	%	Spolu	Zo SZP	%	Spolu	Zo SZP	%	Spolu	Zo SZP	%	Spolu	Zo SZP	%	Spolu	Zo SZP	%
Banská Bystrica	3	2	66,67	2	0	0,00	4	2	50,00	3	2	66,67	0	0	0,00	20	11	55,00	
Banská Štiavnica	2	2	100,00	1	1	100,00	3	3	100,00	1	1	100,00	0	0	0,00	8	8	100,00	
Brezno	16	12	75,00	17	17	100,00	24	23	95,83	18	18	100,00	9	7	77,78	118	107	90,68	
Detva	4	1	25,00	1	1	100,00	5	4	80,00	10	8	80,00	10	4	40,00	44	24	54,55	
Lučenec	11	9	81,82	12	10	83,33	6	6	100,00	12	12	100,00	4	3	75,00	56	47	83,93	
Poltár	1	1	100,00	0	0	0,00	3	2	66,67	1	1	100,00	3	2	66,67	9	6	66,67	
Revúca	37	37	100,00	152	152	100,00	282	282	100,00	304	304	100,00	76	76	100,00	1138	1138	100,00	
Rimavská Sobota	18	18	100,00	23	21	91,30	14	11	78,57	14	12	85,71	5	3	60,00	124	114	91,94	
Veľký Krtíš	6	3	50,00	6	4	66,67	2	2	100,00	7	2	28,57	6	6	100,00	36	25	69,44	
Zvolen	3	3	100,00	9	9	100,00	9	9	100,00	2	2	100,00	12	12	100,00	57	57	100,00	
Žarnovica	1	1	100,00	3	3	100,00	1	1	100,00	0	0	0,00	1	0	0,00	12	9	75,00	
Žiar nad Hronom	9	4	44,44	3	2	66,67	7	5	71,43	6	4	66,67	3	3	100,00	31	21	67,74	
Spolu za 'Kraj' = Banská Bystrica (12 okresov)																			
Súčet za kraj	111	93		229	220		360	350		378	366		129	116		1653	1567		
Podiel kraja na SR	30,83%	30,49%		37,12%	40,52%		48,52%	52,95%		48,34%	51,77%		28,67%	31,27%		42,72%	45,91%		



## Tabuľka C 5.7.2 - Udelené pokarhania na II. stupni špeciálnych základných škôl

Kraj	Bratislava																		
	Okres	Piaty ročník			Šiesty ročník			Siedmy ročník			ôsmy ročník			Deviaty ročník			Nultý až deviaty spolu		
		Spolu	Zo SZP	%	Spolu	Zo SZP	%	Spolu	Zo SZP	%	Spolu	Zo SZP	%	Spolu	Zo SZP	%	Spolu	Zo SZP	%
Bratislava I	0	0	0,00	0	0	0,00	0	0	0,00	0	0	0,00	0	0	0,00	0	0	0,00	
Bratislava IV	0	0	0,00	0	0	0,00	1	0	0,00	0	0	0,00	0	0	0,00	1	0	0,00	
Senec	1	0	0,00	3	1	33,33	6	3	50,00	0	0	0,00	2	0	0,00	13	5	38,46	
Spolu za 'Kraj' = Bratislava (3 okresy)																			
Súčet za kraj	1	0		3	1		7	3		0	0		2	0		14	5		
Podiel kraja na SR	0,28%	0,00%		0,49%	0,18%		0,94%	0,45%		0,00%	0,00%		0,44%	0,00%		0,36%	0,15%		

## Tabuľka C 5.7.2 - Udelené pokarhania na II. stupni špeciálnych základných škôl

Kraj	Košice																	
	Okres	Piaty ročník			Šiesty ročník			Siedmy ročník			ôsmy ročník			Deviaty ročník			Nultý až deviaty spolu	
		Spolu	Zo SZP	%	Spolu	Zo SZP	%	Spolu	Zo SZP	%	Spolu	Zo SZP	%	Spolu	Zo SZP	%	Spolu	Zo SZP
Gelnica	12	12	100,00	10	10	100,00	11	11	100,00	6	6	100,00	2	2	100,00	50	50	100,00
Košice I	6	5	83,33	0	0	0,00	0	0	0,00	8	3	37,50	0	0	0,00	15	9	60,00
Košice II	0	0	0,00	0	0	0,00	1	1	100,00	0	0	0,00	1	1	100,00	2	2	100,00
Košice IV	9	7	77,78	12	12	100,00	10	9	90,00	12	12	100,00	4	4	100,00	66	61	92,42
Košice - okolie	7	7	100,00	4	4	100,00	4	4	100,00	10	10	100,00	8	8	100,00	39	39	100,00
Michalovce	12	2	16,67	17	5	29,41	12	6	50,00	7	4	57,14	4	2	50,00	63	25	39,68
Sobrance	2	2	100,00	0	0	0,00	0	0	0,00	0	0	0,00	3	3	100,00	5	5	100,00
Spišská Nová Ves	12	12	100,00	43	43	100,00	26	26	100,00	45	45	100,00	36	36	100,00	232	232	100,00
Trebišov	15	15	100,00	7	7	100,00	8	8	100,00	9	9	100,00	9	8	88,89	87	86	98,85
Spolu za 'Kraj' = Košice (9 okresov)																		
Súčet za kraj	75	62		93	81		72	65		97	89		67	64		559	509	
Podiel kraja na SR	20,83%	20,33%		15,07%	14,92%		9,70%	9,83%		12,40%	12,59%		14,89%	17,25%		14,45%	14,91%	

## Tabuľka C 5.7.2 - Udelené pokarhania na II. stupni špeciálnych základných škôl

Kraj	Nitra																	
	Okres	Piaty ročník			Šiesty ročník			Siedmy ročník			ôsmy ročník			Deviaty ročník			Nultý až deviaty spolu	
		Spolu	Zo SZP	%	Spolu	Zo SZP	%	Spolu	Zo SZP	%	Spolu	Zo SZP	%	Spolu	Zo SZP	%	Spolu	Zo SZP
Komárno	4	3	75,00	2	2	100,00	5	5	100,00	1	1	100,00	11	9	81,82	25	22	88,00
Levice	7	6	85,71	2	1	50,00	2	2	100,00	6	5	83,33	7	7	100,00	27	24	88,89
Nitra	5	0	0,00	7	3	42,86	2	0	0,00	7	2	28,57	7	3	42,86	31	10	32,26
Nové Zámky	2	2	100,00	3	3	100,00	3	2	66,67	4	2	50,00	6	5	83,33	23	19	82,61
Topoľčany	10	9	90,00	7	7	100,00	9	9	100,00	17	16	94,12	7	7	100,00	54	52	96,30
Spolu za 'Kraj' = Nitra (5 okresov)																		
Súčet za kraj	28	20		21	16		21	18		35	26		38	31		160	127	
Podiel kraja na SR	7,78%	6,56%		3,40%	2,95%		2,83%	2,72%		4,48%	3,68%		8,44%	8,36%		4,14%	3,72%	

## Tabuľka C 5.7.2 - Udelené pokarhania na II. stupni špeciálnych základných škôl

Kraj	Prešov																	
	Okres	Piaty ročník			Šiesty ročník			Siedmy ročník			ôsmy ročník			Deviaty ročník			Nultý až deviaty spolu	
		Spolu	Zo SZP	%	Spolu	Zo SZP	%	Spolu	Zo SZP	%	Spolu	Zo SZP	%	Spolu	Zo SZP	%	Spolu	Zo SZP
Bardejov	2	2	100,00	1	1	100,00	0	0	0,00	3	3	100,00	3	3	100,00	21	15	71,43
Humenné	19	19	100,00	16	16	100,00	6	6	100,00	10	10	100,00	16	16	100,00	68	68	100,00
Kežmarok	30	30	100,00	75	75	100,00	75	75	100,00	46	46	100,00	59	59	100,00	311	311	100,00
Levoča	4	4	100,00	6	6	100,00	2	2	100,00	8	8	100,00	2	1	50,00	31	30	96,77
Poprad	8	4	50,00	47	32	68,09	46	29	63,04	12	8	66,67	13	5	38,46	156	96	61,54
Prešov	5	5	100,00	14	14	100,00	11	11	100,00	23	23	100,00	8	8	100,00	94	94	100,00
Sabinov	21	21	100,00	9	9	100,00	22	22	100,00	6	6	100,00	6	6	100,00	76	76	100,00
Stará Ľubovňa	3	3	100,00	2	2	100,00	8	7	87,50	12	11	91,67	5	5	100,00	55	53	96,36
Svidník	0	0	0,00	0	0	0,00	0	0	0,00	0	0	0,00	0	0	0,00	0	0	0,00
Vranov nad Topľou	4	4	100,00	5	5	100,00	7	7	100,00	13	11	84,62	8	8	100,00	52	50	96,15
Spolu za 'Kraj' = Prešov (10 okresov)																		
Súčet za kraj	96	92		175	160		177	159		133	126		120	111		864	793	
Podiel kraja na SR	26,67%	30,16%		28,36%	29,47%		23,85%	24,05%		17,01%	17,82%		26,67%	29,92%		22,33%	23,23%	

## Tabuľka C 5.7.2 - Udelené pokarhania na II. stupni špeciálnych základných škôl

Kraj	Trenčín																		
	Okres	Piaty ročník			Šiesty ročník			Siedmy ročník			ôsmy ročník			Deviaty ročník			Nultý až deviaty spolu		
		Spolu	Zo SZP	%	Spolu	Zo SZP	%	Spolu	Zo SZP	%	Spolu	Zo SZP	%	Spolu	Zo SZP	%	Spolu	Zo SZP	%
Bánovce nad Bebravou	7	7	100,00	0	0	0,00	10	10	100,00	9	9	100,00	0	0	0,00	36	36	100,00	
Ilava	0	0	0,00	2	0	0,00	5	4	80,00	4	2	50,00	3	1	33,33	16	7	43,75	
Myjava	1	0	0,00	2	0	0,00	0	0	0,00	0	0	0,00	0	0	0,00	4	0	0,00	
Nové Mesto nad Váhom	3	2	66,67	2	2	100,00	1	0	0,00	1	1	100,00	1	1	100,00	8	6	75,00	
Partizánske	0	0	0,00	2	2	100,00	3	3	100,00	4	3	75,00	5	4	80,00	19	17	89,47	
Považská Bystrica	4	4	100,00	4	1	25,00	3	2	66,67	2	2	100,00	7	3	42,86	21	13	61,90	
Prievidza	3	2	66,67	8	2	25,00	14	5	35,71	4	3	75,00	21	8	38,10	91	39	42,86	
Púchov	2	2	100,00	0	0	0,00	3	3	100,00	7	1	14,29	4	2	50,00	19	9	47,37	
Trenčín	6	0	0,00	1	0	0,00	10	0	0,00	3	0	0,00	3	0	0,00	25	0	0,00	
Spolu za 'Kraj' = Trenčín (9 okresov)																			
Súčet za kraj	26	17		21	7		49	27		34	21		44	19		239	127		
Podiel kraja na SR	7,22%	5,57%		3,40%	1,29%		6,60%	4,08%		4,35%	2,97%		9,78%	5,12%		6,18%	3,72%		

## Tabuľka C 5.7.2 - Udelené pokarhania na II. stupni špeciálnych základných škôl

Kraj	Trnava																	
	Okres	Piaty ročník			Šiesty ročník			Siedmy ročník			ôsmy ročník			Deviaty ročník			Nultý až deviaty spolu	
		Spolu	Zo SZP	%	Spolu	Zo SZP	%	Spolu	Zo SZP	%	Spolu	Zo SZP	%	Spolu	Zo SZP	%	Spolu	Zo SZP
Dunajská Streda	0	0	0,00	11	3	27,27	2	0	0,00	2	0	0,00	0	0	0,00	16	3	18,75
Galanta	1	5	500,00	5	7	140,00	1	4	400,00	6	6	100,00	1	0	0,00	33	38	115,15
Piešťany	0	0	0,00	1	1	100,00	1	0	0,00	2	1	50,00	2	2	100,00	6	4	66,67
Senica	4	3	75,00	11	10	90,91	23	13	56,52	64	45	70,31	26	19	73,08	140	102	72,86
Skalica	1	1	100,00	1	0	0,00	3	1	33,33	0	0	0,00	1	1	100,00	8	5	62,50
Trnava	2	0	0,00	11	7	63,64	7	6	85,71	5	4	80,00	9	3	33,33	41	24	58,54
Spolu za 'Kraj' = Trnava (6 okresov)																		
Súčet za kraj	8	9		40	28		37	24		79	56		39	25		244	176	
Podiel kraja na SR	2,22%	2,95%		6,48%	5,16%		4,99%	3,63%		10,10%	7,92%		8,67%	6,74%		6,31%	5,16%	

## Tabuľka C 5.7.2 - Udelené pokarhania na II. stupni špeciálnych základných škôl

Kraj	Žilina																	
	Okres	Piaty ročník			Šiesty ročník			Siedmy ročník			ôsmy ročník			Deviaty ročník			Nultý až deviaty spolu	
		Spolu	Zo SZP	%	Spolu	Zo SZP	%	Spolu	Zo SZP	%	Spolu	Zo SZP	%	Spolu	Zo SZP	%	Spolu	Zo SZP
Čadca	1	0	0,00	0	0	0,00	2	1	50,00	3	0	0,00	1	0	0,00	7	1	14,29
Liptovský Mikuláš	8	6	75,00	15	10	66,67	10	8	80,00	7	7	100,00	4	2	50,00	61	44	72,13
Turčianske Teplice	0	0	0,00	0	0	0,00	0	0	0,00	0	0	0,00	2	0	0,00	2	0	0,00
Tvrdošín	0	0	0,00	0	0	0,00	0	0	0,00	0	0	0,00	0	0	0,00	0	0	0,00
Žilina	6	6	100,00	20	20	100,00	7	6	85,71	16	16	100,00	4	3	75,00	66	64	96,97
Spolu za 'Kraj' = Žilina (5 okresov)																		
Súčet za kraj	15	12		35	30		19	15		26	23		11	5		136	109	
Podiel kraja na SR	4,17%	3,93%		5,67%	5,52%		2,56%	2,27%		3,32%	3,25%		2,44%	1,35%		3,52%	3,19%	
<b>Súčet za SR</b>	<b>360</b>	<b>305</b>		<b>617</b>	<b>543</b>		<b>742</b>	<b>661</b>		<b>782</b>	<b>707</b>		<b>450</b>	<b>371</b>		<b>3 869</b>	<b>3 413</b>	

## Tabuľka C 5.8.1 - Dokončenie pov. šk. dochádzky na I. stupni špeciálnych základných škôl

Kraj	Banská Bystrica																		
	Okres	Prípravný ročník			Prvý ročník			Druhý ročník			Tretí ročník			Štvrtý ročník			Prvý stupeň spolu		
		Spolu	Zo SZP	%	Spolu	Zo SZP	%	Spolu	Zo SZP	%	Spolu	Zo SZP	%	Spolu	Zo SZP	%	Spolu	Zo SZP	%
Banská Bystrica	0	0	0,00	0	0	0,00	0	0	0,00	0	0	0,00	0	0	0,00	0	0	0,00	
Banská Štiavnica	0	0	0,00	0	0	0,00	0	0	0,00	0	0	0,00	0	0	0,00	0	0	0,00	
Brezno	0	0	0,00	0	0	0,00	0	0	0,00	0	0	0,00	0	0	0,00	0	0	0,00	
Detva	0	0	0,00	0	0	0,00	0	0	0,00	0	0	0,00	0	0	0,00	0	0	0,00	
Lučenec	0	0	0,00	0	0	0,00	0	0	0,00	0	0	0,00	0	0	0,00	0	0	0,00	
Poltár	0	0	0,00	0	0	0,00	0	0	0,00	0	0	0,00	0	0	0,00	0	0	0,00	
Revúca	0	0	0,00	0	0	0,00	0	0	0,00	0	0	0,00	0	0	0,00	0	0	0,00	
Rimavská Sobota	0	0	0,00	0	0	0,00	0	0	0,00	0	0	0,00	0	0	0,00	0	0	0,00	
Veľký Krtíš	0	0	0,00	0	0	0,00	0	0	0,00	0	0	0,00	0	0	0,00	0	0	0,00	
Zvolen	0	0	0,00	0	0	0,00	0	0	0,00	0	0	0,00	1	0	0,00	1	0	0,00	
Žarnovica	0	0	0,00	0	0	0,00	0	0	0,00	0	0	0,00	0	0	0,00	0	0	0,00	
Žiar nad Hronom	0	0	0,00	0	0	0,00	0	0	0,00	0	0	0,00	0	0	0,00	0	0	0,00	
Spolu za 'Kraj' = Banská Bystrica (12 okresov)																			
Súčet za kraj	0	0		0	0		0	0		0	0		1	0		1	0		
Podiel kraja na SR	0,00%	0,00%		0,00%	0,00%		0,00%	0,00%		0,00%	0,00%		12,50%	0,00%		8,33%	0,00%		



**Tabuľka C 5.8.1 - Dokončenie pov. šk. dochádzky na I. stupni špeciálnych základných škôl**

Kraj	Bratislava																		
	Okres	Prípravný ročník			Prvý ročník			Druhý ročník			Tretí ročník			Štvrtý ročník			Prvý stupeň spolu		
		Spolu	Zo SZP	%	Spolu	Zo SZP	%	Spolu	Zo SZP	%	Spolu	Zo SZP	%	Spolu	Zo SZP	%	Spolu	Zo SZP	%
Bratislava I	0	0	0,00	0	0	0,00	0	0	0,00	0	0	0,00	0	0	0,00	0	0	0,00	
Bratislava IV	0	0	0,00	0	0	0,00	0	0	0,00	0	0	0,00	0	0	0,00	0	0	0,00	
Senec	0	0	0,00	0	0	0,00	0	0	0,00	0	0	0,00	0	0	0,00	0	0	0,00	
Spolu za 'Kraj' = Bratislava (3 okresy)																			
Súčet za kraj	0	0		0	0		0	0		0	0		0	0		0	0		
Podiel kraja na SR	0,00%	0,00%		0,00%	0,00%		0,00%	0,00%		0,00%	0,00%		0,00%	0,00%		0,00%	0,00%		

**Tabuľka C 5.8.1 - Dokončenie pov. šk. dochádzky na I. stupni špeciálnych základných škôl**

Kraj	Košice																		
	Okres	Prípravný ročník			Prvý ročník			Druhý ročník			Tretí ročník			Štvrtý ročník			Prvý stupeň spolu		
		Spolu	Zo SZP	%	Spolu	Zo SZP	%	Spolu	Zo SZP	%	Spolu	Zo SZP	%	Spolu	Zo SZP	%	Spolu	Zo SZP	%
Gelnica	0	0	0,00	0	0	0,00	0	0	0,00	0	0	0,00	0	0	0,00	0	0	0,00	
Košice I	0	0	0,00	0	0	0,00	0	0	0,00	0	0	0,00	0	0	0,00	0	0	0,00	
Košice II	0	0	0,00	0	0	0,00	3	1	33,33	0	0	0,00	1	0	0,00	4	1	25,00	
Košice IV	0	0	0,00	0	0	0,00	0	0	0,00	0	0	0,00	0	0	0,00	0	0	0,00	
Košice - okolie	0	0	0,00	0	0	0,00	0	0	0,00	0	0	0,00	0	0	0,00	0	0	0,00	
Michalovce	0	0	0,00	0	0	0,00	0	0	0,00	0	0	0,00	1	1	100,00	1	1	100,00	
Sobrance	0	0	0,00	0	0	0,00	0	0	0,00	0	0	0,00	0	0	0,00	0	0	0,00	
Spišská Nová Ves	0	0	0,00	0	0	0,00	0	0	0,00	0	0	0,00	0	0	0,00	0	0	0,00	
Trebišov	0	0	0,00	0	0	0,00	0	0	0,00	0	0	0,00	2	2	100,00	2	2	100,00	
Spolu za 'Kraj' = Košice (9 okresov)																			
Súčet za kraj	0	0		0	0		3	1		0	0		4	3		7	4		
Podiel kraja na SR	0,00%	0,00%		0,00%	0,00%		100,00%	100,00%		0,00%	0,00%		50,00%	50,00%		58,33%	50,00%		

**Tabuľka C 5.8.1 - Dokončenie pov. šk. dochádzky na I. stupni špeciálnych základných škôl**

Kraj	Nitra																	
	Okres	Prípravný ročník			Prvý ročník			Druhý ročník			Tretí ročník			Štvrtý ročník			Prvý stupeň spolu	
		Spolu	Zo SZP	%	Spolu	Zo SZP	%	Spolu	Zo SZP	%	Spolu	Zo SZP	%	Spolu	Zo SZP	%	Spolu	Zo SZP
Komárno	0	0	0,00	0	0	0,00	0	0	0,00	0	0	0,00	0	0	0,00	0	0	0,00
Levice	0	0	0,00	0	0	0,00	0	0	0,00	0	0	0,00	0	0	0,00	0	0	0,00
Nitra	0	0	0,00	0	0	0,00	0	0	0,00	0	0	0,00	0	0	0,00	0	0	0,00
Nové Zámky	0	0	0,00	0	0	0,00	0	0	0,00	0	0	0,00	0	0	0,00	0	0	0,00
Topoľčany	0	0	0,00	0	0	0,00	0	0	0,00	0	0	0,00	0	0	0,00	0	0	0,00
Spolu za 'Kraj' = Nitra (5 okresov)																		
Súčet za kraj	0	0		0	0		0	0		0	0		0	0		0	0	
Podiel kraja na SR	0,00%	0,00%		0,00%	0,00%		0,00%	0,00%		0,00%	0,00%		0,00%	0,00%		0,00%	0,00%	

**Tabuľka C 5.8.1 - Dokončenie pov. šk. dochádzky na I. stupni špeciálnych základných škôl**

Kraj	Prešov																		
	Okres	Prípravný ročník			Prvý ročník			Druhý ročník			Tretí ročník			Štvrtý ročník			Prvý stupeň spolu		
		Spolu	Zo SZP	%	Spolu	Zo SZP	%	Spolu	Zo SZP	%	Spolu	Zo SZP	%	Spolu	Zo SZP	%	Spolu	Zo SZP	%
Bardejov	0	0	0,00	0	0	0,00	0	0	0,00	0	0	0,00	0	0	0,00	0	0	0,00	
Humenné	0	0	0,00	0	0	0,00	0	0	0,00	0	0	0,00	0	0	0,00	0	0	0,00	
Kežmarok	0	0	0,00	0	0	0,00	0	0	0,00	0	0	0,00	2	2	100,00	2	2	100,00	
Levoča	0	0	0,00	0	0	0,00	0	0	0,00	0	0	0,00	0	0	0,00	0	0	0,00	
Poprad	0	0	0,00	0	0	0,00	0	0	0,00	0	0	0,00	0	0	0,00	0	0	0,00	
Prešov	0	0	0,00	0	0	0,00	0	0	0,00	0	0	0,00	0	0	0,00	0	0	0,00	
Sabinov	0	0	0,00	0	0	0,00	0	0	0,00	0	0	0,00	0	0	0,00	0	0	0,00	
Stará Ľubovňa	0	0	0,00	0	0	0,00	0	0	0,00	0	0	0,00	0	0	0,00	0	0	0,00	
Svidník	0	0	0,00	0	0	0,00	0	0	0,00	0	0	0,00	0	0	0,00	0	0	0,00	
Vranov nad Topľou	0	0	0,00	0	0	0,00	0	0	0,00	0	0	0,00	0	0	0,00	0	0	0,00	
Spolu za 'Kraj' = Prešov (10 okresov)																			
Súčet za kraj	0	0		0	0		0	0		0	0		2	2		2	2		
Podiel kraja na SR	0,00%	0,00%		0,00%	0,00%		0,00%	0,00%		0,00%	0,00%		25,00%	33,33%		16,67%	25,00%		

## Tabuľka C 5.8.1 - Dokončenie pov. šk. dochádzky na I. stupni špeciálnych základných škôl

Kraj	Trenčín																		
	Okres	Prípravný ročník			Prvý ročník			Druhý ročník			Tretí ročník			Štvrtý ročník			Prvý stupeň spolu		
		Spolu	Zo SZP	%	Spolu	Zo SZP	%	Spolu	Zo SZP	%	Spolu	Zo SZP	%	Spolu	Zo SZP	%	Spolu	Zo SZP	%
Bánovce nad Bebravou	0	0	0,00	0	0	0,00	0	0	0,00	0	0	0,00	0	0	0,00	0	0	0,00	
Ilava	0	0	0,00	0	0	0,00	0	0	0,00	0	0	0,00	0	0	0,00	0	0	0,00	
Myjava	0	0	0,00	0	0	0,00	0	0	0,00	0	0	0,00	0	0	0,00	0	0	0,00	
Nové Mesto nad Váhom	0	0	0,00	0	0	0,00	0	0	0,00	0	0	0,00	0	0	0,00	0	0	0,00	
Partizánske	0	0	0,00	0	0	0,00	0	0	0,00	0	0	0,00	1	1	100,00	1	1	100,00	
Považská Bystrica	0	0	0,00	0	0	0,00	0	0	0,00	0	0	0,00	0	0	0,00	0	0	0,00	
Prievidza	0	0	0,00	0	0	0,00	0	0	0,00	0	0	0,00	0	0	0,00	0	0	0,00	
Púchov	0	0	0,00	0	0	0,00	0	0	0,00	0	0	0,00	0	0	0,00	0	0	0,00	
Trenčín	0	0	0,00	0	0	0,00	0	0	0,00	0	0	0,00	0	0	0,00	0	0	0,00	
Spolu za 'Kraj' = Trenčín (9 okresov)																			
Súčet za kraj	0	0		0	0		0	0		0	0		1	1		1	1		
Podiel kraja na SR	0,00%	0,00%		0,00%	0,00%		0,00%	0,00%		0,00%	0,00%		12,50%	16,67%		8,33%	12,50%		

**Tabuľka C 5.8.1 - Dokončenie pov. šk. dochádzky na I. stupni špeciálnych základných škôl**

Kraj	Trnava																		
	Okres	Prípravny ročník			Prvý ročník			Druhý ročník			Tretí ročník			Štvrtý ročník			Prvý stupeň spolu		
		Spolu	Zo SZP	%	Spolu	Zo SZP	%	Spolu	Zo SZP	%	Spolu	Zo SZP	%	Spolu	Zo SZP	%	Spolu	Zo SZP	%
Dunajská Streda	0	0	0,00	0	0	0,00	0	0	0,00	0	0	0,00	0	0	0,00	0	0	0,00	
Galanta	0	0	0,00	0	0	0,00	0	0	0,00	1	1	100,00	0	0	0,00	1	1	100,00	
Piešťany	0	0	0,00	0	0	0,00	0	0	0,00	0	0	0,00	0	0	0,00	0	0	0,00	
Senica	0	0	0,00	0	0	0,00	0	0	0,00	0	0	0,00	0	0	0,00	0	0	0,00	
Skalica	0	0	0,00	0	0	0,00	0	0	0,00	0	0	0,00	0	0	0,00	0	0	0,00	
Trnava	0	0	0,00	0	0	0,00	0	0	0,00	0	0	0,00	0	0	0,00	0	0	0,00	
Spolu za 'Kraj' = Trnava (6 okresov)																			
Súčet za kraj	0	0		0	0		0	0		1	1		0	0		1	1		
Podiel kraja na SR	0,00%	0,00%		0,00%	0,00%		0,00%	0,00%		100,00%	100,00%		0,00%	0,00%		8,33%	12,50%		

**Tabuľka C 5.8.1 - Dokončenie pov. šk. dochádzky na I. stupni špeciálnych základných škôl**

Kraj	Žilina																	
Okres	Prípravny ročník			Prvý ročník			Druhý ročník			Tretí ročník			Štvrtý ročník			Prvý stupeň spolu		
	Spolu	Zo SZP	%	Spolu	Zo SZP	%	Spolu	Zo SZP	%	Spolu	Zo SZP	%	Spolu	Zo SZP	%	Spolu	Zo SZP	%
Čadca	0	0	0,00	0	0	0,00	0	0	0,00	0	0	0,00	0	0	0,00	0	0	0,00
Liptovský Mikuláš	0	0	0,00	0	0	0,00	0	0	0,00	0	0	0,00	0	0	0,00	0	0	0,00
Turčianske Teplice	0	0	0,00	0	0	0,00	0	0	0,00	0	0	0,00	0	0	0,00	0	0	0,00
Tvrdošín	0	0	0,00	0	0	0,00	0	0	0,00	0	0	0,00	0	0	0,00	0	0	0,00
Žilina	0	0	0,00	0	0	0,00	0	0	0,00	0	0	0,00	0	0	0,00	0	0	0,00
Spolu za 'Kraj' = Žilina (5 okresov)																		
Súčet za kraj	0	0		0	0		0	0		0	0		0	0		0	0	
Podiel kraja na SR	0,00%	0,00%		0,00%	0,00%		0,00%	0,00%		0,00%	0,00%		0,00%	0,00%		0,00%	0,00%	
<b>Súčet za SR</b>	<b>0</b>	<b>0</b>		<b>0</b>	<b>0</b>		<b>3</b>	<b>1</b>		<b>1</b>	<b>1</b>		<b>8</b>	<b>6</b>		<b>12</b>	<b>8</b>	

## Tabuľka C 5.8.2 - Dokončenie pov. šk. dochádzky na II. stupni špeciálnych základných škôl

Kraj	Banská Bystrica																		
	Okres	Piaty ročník			Šiesty ročník			Siedmy ročník			ôsmy ročník			Deviaty ročník			Nultý až deviaty spolu		
		Spolu	Zo SZP	%	Spolu	Zo SZP	%	Spolu	Zo SZP	%	Spolu	Zo SZP	%	Spolu	Zo SZP	%	Spolu	Zo SZP	%
Banská Bystrica	0	0	0,00	0	0	0,00	4	2	50,00	2	1	50,00	11	3	27,27	17	6	35,29	
Banská Štiavnica	0	0	0,00	0	0	0,00	0	0	0,00	1	1	100,00	0	0	0,00	1	1	100,00	
Brezno	0	0	0,00	0	0	0,00	0	0	0,00	2	2	100,00	24	24	100,00	26	26	100,00	
Detva	0	0	0,00	0	0	0,00	0	0	0,00	0	0	0,00	1	0	0,00	1	0	0,00	
Lučenec	0	0	0,00	0	0	0,00	1	1	100,00	1	1	100,00	19	6	31,58	21	8	38,10	
Poltár	0	0	0,00	0	0	0,00	1	1	100,00	0	0	0,00	2	1	50,00	3	2	66,67	
Revúca	0	0	0,00	0	0	0,00	2	2	100,00	3	3	100,00	4	4	100,00	9	9	100,00	
Rimavská Sobota	0	0	0,00	3	3	100,00	3	3	100,00	8	7	87,50	22	11	50,00	36	24	66,67	
Veľký Krtíš	0	0	0,00	0	0	0,00	1	1	100,00	1	0	0,00	2	2	100,00	4	3	75,00	
Zvolen	0	0	0,00	0	0	0,00	1	0	0,00	0	0	0,00	2	2	100,00	4	2	50,00	
Žarnovica	0	0	0,00	0	0	0,00	1	1	100,00	0	0	0,00	3	3	100,00	4	4	100,00	
Žiar nad Hronom	0	0	0,00	0	0	0,00	1	0	0,00	3	3	100,00	7	7	100,00	11	10	90,91	
Spolu za 'Kraj' = Banská Bystrica (12 okresov)																			
Súčet za kraj	0	0		3	3		15	11		21	18		97	63		137	95		
Podiel kraja na SR	0,00%	0,00%		7,69%	8,82%		12,93%	11,46%		11,80%	12,68%		16,28%	15,99%		14,21%	13,79%		



## Tabuľka C 5.8.2 - Dokončenie pov. šk. dochádzky na II. stupni špeciálnych základných škôl

Kraj	Bratislava																		
	Okres	Piaty ročník			Šiesty ročník			Siedmy ročník			ôsmy ročník			Deviaty ročník			Nultý až deviaty spolu		
		Spolu	Zo SZP	%	Spolu	Zo SZP	%	Spolu	Zo SZP	%	Spolu	Zo SZP	%	Spolu	Zo SZP	%	Spolu	Zo SZP	%
Bratislava I	0	0	0,00	0	0	0,00	0	0	0,00	0	0	0,00	0	0	0,00	0	0	0,00	
Bratislava IV	0	0	0,00	0	0	0,00	0	0	0,00	0	0	0,00	11	2	18,18	11	2	18,18	
Senec	0	0	0,00	1	1	100,00	3	1	33,33	0	0	0,00	10	1	10,00	14	3	21,43	
Spolu za 'Kraj' = Bratislava (3 okresy)																			
Súčet za kraj	0	0		1	1		3	1		0	0		21	3		25	5		
Podiel kraja na SR	0,00%	0,00%		2,56%	2,94%		2,59%	1,04%		0,00%	0,00%		3,52%	0,76%		2,59%	0,73%		

## Tabuľka C 5.8.2 - Dokončenie pov. šk. dochádzky na II. stupni špeciálnych základných škôl

Kraj	Košice																	
Okres	Piaty ročník			Šiesty ročník			Siedmy ročník			ôsmy ročník			Deviaty ročník			Nultý až deviaty spolu		
	Spolu	Zo SZP	%	Spolu	Zo SZP	%	Spolu	Zo SZP	%	Spolu	Zo SZP	%	Spolu	Zo SZP	%	Spolu	Zo SZP	%
Gelnica	1	1	100,00	0	0	0,00	6	6	100,00	4	4	100,00	2	2	100,00	13	13	100,00
Košice I	0	0	0,00	0	0	0,00	1	1	100,00	1	1	100,00	11	3	27,27	13	5	38,46
Košice II	6	2	33,33	6	4	66,67	6	3	50,00	10	6	60,00	15	9	60,00	47	25	53,19
Košice IV	1	1	100,00	1	1	100,00	2	2	100,00	4	4	100,00	12	12	100,00	20	20	100,00
Košice - okolie	3	3	100,00	3	3	100,00	10	10	100,00	4	4	100,00	20	20	100,00	40	40	100,00
Michalovce	3	0	0,00	3	3	100,00	3	1	33,33	15	9	60,00	16	7	43,75	41	21	51,22
Sobrance	0	0	0,00	0	0	0,00	0	0	0,00	0	0	0,00	9	9	100,00	9	9	100,00
Spišská Nová Ves	1	1	100,00	0	0	0,00	6	6	100,00	12	12	100,00	47	47	100,00	66	66	100,00
Trebišov	4	4	100,00	4	4	100,00	8	8	100,00	9	9	100,00	26	19	73,08	53	46	86,79
Spolu za 'Kraj' = Košice (9 okresov)																		
Súčet za kraj	19	12		17	15		42	37		59	49		158	128		302	245	
Podiel kraja na SR	82,61%	80,00%		43,59%	44,12%		36,21%	38,54%		33,15%	34,51%		26,51%	32,49%		31,33%	35,56%	

## Tabuľka C 5.8.2 - Dokončenie pov. šk. dochádzky na II. stupni špeciálnych základných škôl

Kraj	Nitra																	
Okres	Piaty ročník			Šiesty ročník			Siedmy ročník			ôsmy ročník			Deviaty ročník			Nultý až deviaty spolu		
	Spolu	Zo SZP	%	Spolu	Zo SZP	%	Spolu	Zo SZP	%	Spolu	Zo SZP	%	Spolu	Zo SZP	%	Spolu	Zo SZP	%
Komárno	0	0	0,00	0	0	0,00	1	1	100,00	2	2	100,00	14	9	64,29	17	12	70,59
Levice	0	0	0,00	0	0	0,00	0	0	0,00	0	0	0,00	1	0	0,00	1	0	0,00
Nitra	0	0	0,00	2	0	0,00	0	0	0,00	0	0	0,00	1	1	100,00	3	1	33,33
Nové Zámky	0	0	0,00	0	0	0,00	0	0	0,00	1	1	100,00	6	5	83,33	7	6	85,71
Topoľčany	0	0	0,00	1	1	100,00	0	0	0,00	3	1	33,33	14	7	50,00	18	9	50,00
Spolu za 'Kraj' = Nitra (5 okresov)																		
Súčet za kraj	0	0		3	1		1	1		6	4		36	22		46	28	
Podiel kraja na SR	0,00%	0,00%		7,69%	2,94%		0,86%	1,04%		3,37%	2,82%		6,04%	5,58%		4,77%	4,06%	

## Tabuľka C 5.8.2 - Dokončenie pov. šk. dochádzky na II. stupni špeciálnych základných škôl

Kraj	Prešov																	
Okres	Piaty ročník			Šiesty ročník			Siedmy ročník			ôsmy ročník			Deviaty ročník			Nultý až deviaty spolu		
	Spolu	Zo SZP	%	Spolu	Zo SZP	%	Spolu	Zo SZP	%	Spolu	Zo SZP	%	Spolu	Zo SZP	%	Spolu	Zo SZP	%
Bardejov	0	0	0,00	0	0	0,00	1	1	100,00	1	1	100,00	12	10	83,33	14	12	85,71
Humenné	0	0	0,00	0	0	0,00	1	1	100,00	5	4	80,00	12	8	66,67	18	13	72,22
Kežmarok	3	3	100,00	3	3	100,00	11	11	100,00	25	25	100,00	35	35	100,00	79	79	100,00
Levoča	0	0	0,00	0	0	0,00	1	1	100,00	3	3	100,00	22	20	90,91	26	24	92,31
Poprad	0	0	0,00	2	2	100,00	8	4	50,00	11	9	81,82	17	8	47,06	38	23	60,53
Prešov	0	0	0,00	4	4	100,00	6	6	100,00	8	8	100,00	21	21	100,00	39	39	100,00
Sabinov	0	0	0,00	3	3	100,00	8	8	100,00	1	1	100,00	24	21	87,50	36	33	91,67
Stará Ľubovňa	0	0	0,00	0	0	0,00	0	0	0,00	2	2	100,00	21	15	71,43	23	17	73,91
Svidník	0	0	0,00	0	0	0,00	0	0	0,00	0	0	0,00	0	0	0,00	0	0	0,00
Vranov nad Topľou	1	0	0,00	0	0	0,00	3	3	100,00	3	2	66,67	7	6	85,71	14	11	78,57
Spolu za 'Kraj' = Prešov (10 okresov)																		
Súčet za kraj	4	3		12	12		39	35		59	55		171	144		287	251	
Podiel kraja na SR	17,39%	20,00%		30,77%	35,29%		33,62%	36,46%		33,15%	38,73%		28,69%	36,55%		29,77%	36,43%	

## Tabuľka C 5.8.2 - Dokončenie pov. šk. dochádzky na II. stupni špeciálnych základných škôl

Kraj	Trenčín																				
	Okres	Piaty ročník			Šiesty ročník			Siedmy ročník			ôsmy ročník			Deviaty ročník			Nultý až deviaty spolu				
		Spolu	Zo SZP	%	Spolu	Zo SZP	%	Spolu	Zo SZP	%	Spolu	Zo SZP	%	Spolu	Zo SZP	%	Spolu	Zo SZP	%		
Bánovce nad Bebravou	0	0	0,00	0	0	0,00	0	0	0,00	0	0	0,00	0	0	0,00	0	0	0,00	0	0	0,00
Ilava	0	0	0,00	0	0	0,00	1	1	100,00	2	1	50,00	1	0	0,00	4	2	50,00			
Myjava	0	0	0,00	0	0	0,00	0	0	0,00	0	0	0,00	3	0	0,00	3	0	0,00			
Nové Mesto nad Váhom	0	0	0,00	0	0	0,00	0	0	0,00	3	0	0,00	6	3	50,00	9	3	33,33			
Partizánske	0	0	0,00	0	0	0,00	1	1	100,00	0	0	0,00	3	2	66,67	5	4	80,00			
Považská Bystrica	0	0	0,00	0	0	0,00	0	0	0,00	0	0	0,00	0	0	0,00	0	0	0,00			
Prievidza	0	0	0,00	0	0	0,00	0	0	0,00	0	0	0,00	9	3	33,33	9	3	33,33			
Púchov	0	0	0,00	0	0	0,00	0	0	0,00	4	1	25,00	7	2	28,57	11	3	27,27			
Trenčín	0	0	0,00	0	0	0,00	1	0	0,00	0	0	0,00	0	0	0,00	1	0	0,00			
Spolu za 'Kraj' = Trenčín (9 okresov)																					
Súčet za kraj	0	0		0	0		3	2		9	2		29	10		42	15				
Podiel kraja na SR	0,00%	0,00%		0,00%	0,00%		2,59%	2,08%		5,06%	1,41%		4,87%	2,54%		4,36%	2,18%				

## Tabuľka C 5.8.2 - Dokončenie pov. šk. dochádzky na II. stupni špeciálnych základných škôl

Kraj	Trnava																	
Okres	Piaty ročník			Šiesty ročník			Siedmy ročník			ôsmy ročník			Deviaty ročník			Nultý až deviaty spolu		
	Spolu	Zo SZP	%	Spolu	Zo SZP	%	Spolu	Zo SZP	%	Spolu	Zo SZP	%	Spolu	Zo SZP	%	Spolu	Zo SZP	%
Dunajská Streda	0	0	0,00	0	0	0,00	1	0	0,00	3	1	33,33	4	0	0,00	8	1	12,50
Galanta	0	0	0,00	0	0	0,00	4	4	100,00	7	4	57,14	10	4	40,00	22	13	59,09
Piešťany	0	0	0,00	0	0	0,00	0	0	0,00	0	0	0,00	2	2	100,00	2	2	100,00
Senica	0	0	0,00	0	0	0,00	1	0	0,00	9	5	55,56	21	5	23,81	31	10	32,26
Skalica	0	0	0,00	0	0	0,00	1	0	0,00	0	0	0,00	4	1	25,00	5	1	20,00
Trnava	0	0	0,00	0	0	0,00	0	0	0,00	0	0	0,00	6	2	33,33	6	2	33,33
Spolu za 'Kraj' = Trnava (6 okresov)																		
Súčet za kraj	0	0		0	0		7	4		19	10		47	14		74	29	
Podiel kraja na SR	0,00%	0,00%		0,00%	0,00%		6,03%	4,17%		10,67%	7,04%		7,89%	3,55%		7,68%	4,21%	

## Tabuľka C 5.8.2 - Dokončenie pov. šk. dochádzky na II. stupni špeciálnych základných škôl

Kraj	Žilina																	
Okres	Piaty ročník			Šiesty ročník			Siedmy ročník			ôsmy ročník			Deviaty ročník			Nultý až deviaty spolu		
	Spolu	Zo SZP	%	Spolu	Zo SZP	%	Spolu	Zo SZP	%	Spolu	Zo SZP	%	Spolu	Zo SZP	%	Spolu	Zo SZP	%
Čadca	0	0	0,00	1	0	0,00	0	0	0,00	1	0	0,00	12	0	0,00	14	0	0,00
Liptovský Mikuláš	0	0	0,00	0	0	0,00	3	2	66,67	3	3	100,00	12	9	75,00	18	14	77,78
Turčianske Teplice	0	0	0,00	0	0	0,00	0	0	0,00	0	0	0,00	1	0	0,00	1	0	0,00
Tvrdošín	0	0	0,00	0	0	0,00	0	0	0,00	0	0	0,00	0	0	0,00	0	0	0,00
Žilina	0	0	0,00	2	2	100,00	3	3	100,00	1	1	100,00	12	1	8,33	18	7	38,89
Spolu za 'Kraj' = Žilina (5 okresov)																		
Súčet za kraj	0	0		3	2		6	5		5	4		37	10		51	21	
Podiel kraja na SR	0,00%	0,00%		7,69%	5,88%		5,17%	5,21%		2,81%	2,82%		6,21%	2,54%		5,29%	3,05%	
<b>Súčet za SR</b>	<b>23</b>	<b>15</b>		<b>39</b>	<b>34</b>		<b>116</b>	<b>96</b>		<b>178</b>	<b>142</b>		<b>596</b>	<b>394</b>		<b>964</b>	<b>689</b>	

**Názov** : Správa o výsledkoch prieskumu o postavení žiaka  
zo sociálne znevýhodneného prostredia  
v špeciálnych základných školách

**Autor** : Kolektív autorov

**Recenzenti** : doc. PaedDr. Ladislav Horňák, PhD.,  
PaedDr. Štefan Porubský, PhD.

**Jazyková úprava** : Mgr. Dagmar Čtvrtníčková

**Vydavateľ** : Metodicko-pedagogické centrum Bratislava,  
alokované pracovisko Prešov

**Za vydanie zodpovedá**: PaedDr. Ivan Pavlov, PhD.,  
riaditeľ MPC AP Prešov

**Tlač** : Rokus, s.r.o., Sabinovská 55, Prešov

**Náklad** : 570 ks

**Rok vydania** : 2008

1. vydanie

ISBN 978-80-8045-534-7



**Nepredajné!**

Určené pre vzdelávacie potreby pedagogických zamestnancov škôl  
a školských zariadení Slovenska.