

**Prieskum o postavení žiaka zo sociálne
znevýhodneného prostredia v základnej
škole**

Prieskum MPC ROCEPO 2012-ZŠ

Kolektív autorov

2013

ÚVOD

Prieskum MPC ROCEPO 2012-ZŠ Metodicko-pedagogického centra Bratislava, regionálneho pracoviska v Prešove a jeho integrálnej súčasti ROCEPO (Rómske vzdelávacie, informačné, dokumentačné, poradenské a konzultačné centrum) nadväzuje na prieskumy MPC 2005, MPC ROCEPO 2007-ZŠ a MPC ROCEPO 2009-ZŠ.

Prieskum MPC ROCEPO 2012-ZŠ bol zameraný na zistenie výsledkov výchovno-vzdelávacieho procesu u žiakov zo sociálne znevýhodneného prostredia na základe štatistických údajov o ich prospechu, dochádzke, správaní, ukončení povinnej školskej dochádzky a o ďalšom pokračovaní v štúdiu v stredných školách.

Dôležitou súčasťou prieskumu bolo aj zisťovanie počtu žiakov zo sociálne znevýhodneného prostredia v špeciálnych a špecializovaných triedach základnej školy, údaje o kontinuálnom vzdelávaní učiteľov, asistentov učiteľa a ďalšie údaje o asistentoch učiteľa.

Zber údajov v Prieskume MPC ROCEPO 2012-ZŠ sa zameriaval aj na zisťovanie vplyvu asistenta učiteľa v edukačnom procese na výchovno-vzdelávacie výsledky žiakov zo sociálne znevýhodneného prostredia.

1 PRIESKUM MPC ROCEPO 2012-ZŠ

1. 1 Ciele prieskumu

Kľúčovým cieľom prieskumu **MPC ROCEPO 2012-ZŠ** bolo zistiť základné informácie o výchove a vzdelávaní **žiakov základných škôl** (ďalej len žiaci ZŠ) pochádzajúcich zo sociálne znevýhodneného prostredia (ďalej len SZP) v rámci Slovenskej republiky.

Tento cieľ možno užšie špecifikovať do čiastkových cieľov:

- a) zistiť reálne zastúpenie predmetnej skupiny žiakov v jednotlivých krajoch SR a ich ročníkoch,
- b) zistiť reálny stav v oblasti prospechu, dochádzky a správania sa žiakov zo SZP,
- c) zistiť počet žiakov zo SZP v špeciálnych a špecializovaných triedach ZŠ,
- d) získať podrobnejšie údaje o asistentoch učiteľa,
- e) získať podrobnejšie údaje o prechode žiakov zo SZP do stredných škôl,
- f) získať podrobnejšie údaje o počte realizácií celodenného výchovného systému

1. 2 Východiská prieskumu

Z Pedagogicko-organizačných pokynov MŠVVaŠ SR na školský rok 2011/2012 z časti 1.6.5 bod 2 vyplynula pre Metodicko-pedagogické centrum, regionálne pracovisko Prešov úloha *pokračovať v prieskume o postavení dieťaťa a žiaka zo sociálne znevýhodneného prostredia v školskom systéme SR.*

Na základe toho bol zostavený riešiteľský tím, ktorý pracoval v zložení:

RNDr. Ľuboš Hvozdovič – vedúci tímu,
Ing. Jaroslav Buchta,
Mgr. Elena Cinová,
Mgr. Marián Fečo,
PaedDr. Zuzana Kadlečíková, PhD.,
Mgr. Marcel Kurty,
Mgr. Jana Medvecová,
Ing. Katarína Ondrášová,
PaedDr. Ján Pavelčák,
PaedDr. Ivan Pavlov, PhD.,
doc. PaedDr. Alica Petrasová, PhD.,
PaedDr. Eva Polgáryová PhD.,
Mgr. Eva Suchožová,
PaedDr. Viera Šándorová,
Mgr. TeĽana Ustohalová.

V prieskume **MPC ROCEPO 2012-ZŠ** sme pre špecifikáciu žiakov zo SZP v súlade s § 2 písm. p) školského zákona zvolili rovnaké merateľné ukazovatele ako v predchádzajúcich prieskumoch (MPC 2005, MPC ROCEPO 2007-ZŠ, MPC ROCEPO 2009-ZŠ), na základe ktorých možno predpokladať nedostatok primeraných podnetov pre rozvoj osobnosti dieťaťa. Za žiaka zo SZP sme považovali toho, ktorého rodinné prostredie spĺňalo minimálne tri z uvedených kritérií:

1. aspoň jeden rodič poberá dávky v hmotnej núdzi,
2. aspoň jeden rodič je nezamestnaný,
3. najvyššie ukončené vzdelanie aspoň jedného z rodičov je základné,
4. neštandardné bytové a hygienické podmienky (napr. žiak nemá vyhradené miesto na učenie, nemá vlastnú posteľ, v byte nie je zavedená elektrická prípojka ...),
5. vyučovací jazyk školy je iný než jazyk, ktorým hovorí dieťa doma.

1.3 Časový harmonogram prieskumu

V tabuľke 1.1 prezentujeme časový harmonogram prieskumu MPC ROCEPO 2012-ZŠ.

Tabuľka 1.1

Postup v prieskume MPC ROCEPO 2012-ZŠ

P. č.	Názov úlohy	Začiatok	Koniec
1.	Tvorba vstupných formulárov	október 2012	november 2012
2.	Vypracovanie sprievodného listu pre školy	február 2013	február 2013
3.	Distribúcia vstupných formulárov a sprievodného listu základným školám	február 2013	marec 2013
4.	Tvorba programu na spracovanie a vyhodnotenie údajov	marec 2013	máj 2013
5.	Spracovanie získaných údajov	máj 2013	jún 2013
6.	Vyhodnocovanie prieskumu	jún 2013	september 2013
7.	Vypracovanie správy o výsledkoch prieskumu	október 2013	november 2013

1. 4 Metodika prieskumu

Základné školy (pozri prílohu A) boli oslovené sprievodným listom, ktorý obsahoval základné informácie o prieskume a pokyny, ako získať dáta a vyplniť formulár (publikovaný na doméne www.rocepo.sk) na zber štatistických údajov (pozri prílohu B).

V prílohovej časti C predkladáme prehľad tabuliek s jednotlivými sledovanými ukazovateľmi (pozri prílohu C).

Tabuľky C 1 – Údaje o počte žiakov ZŠ prijatých do stredných škôl (údaje v tabuľkách boli spracované jednotlivo pre každý kraj v SR a za príslušné okresy v tomto kraji)

Tabuľky C 2 – Údaje o kontinuálnom vzdelávaní učiteľov

Tabuľky C 3 – Údaje o kontinuálnom vzdelávaní asistentov učiteľa

Tabuľky C 4 – Údaje o počte žiakov zapojených do celodenného výchovného systému (CVS)

Tabuľky C 5 – Údaje o počtoch asistentov učiteľa, skladbe žiakov ZŠ, výchovno-vzdelávacích výsledkoch, dochádzke, správaní žiakov ZŠ boli spracované jednotlivo pre každý kraj v SR a za príslušné okresy v tomto kraji

Tabuľky C 6 – Údaje o špeciálnych a špecializovaných triedach v ZŠ

Tabuľky C 7 – Údaje o výchovno-vzdelávacích výsledkoch žiakov v triedach, v ktorých pracuje asistent učiteľa

1. 4. 1 Metodika zberu údajov

Zber údajov prebiehal v elektronickej forme. Vstupné formuláre boli spracované vo formáte MS Excel a následne boli publikované na doméne www.rocepo.sk.

Na spracovanie vrátených vyplnených formulárov sme vytvorili program, pomocou ktorého bolo možné postupne transformovať uvedené údaje do databázového súboru vhodného na ďalšie spracovanie. Skúsenosti získané touto formou komunikácie a spracovania údajov nás presvedčili o jej výhodnosti a efektívnosti vzhľadom na veľké množstvo dát.

Na vyhodnocovanie údajov z databázy dotazníkov sme použili prezentačné prostriedky:

- MS Accessu: dotazy, formuláre, zostavy,
- MS Excelu: tabuľky, krížové tabuľky, grafy a mapy.

1. 5 Charakteristika výberového súboru

V tejto časti predkladáme informácie o základných školách, ktoré sa zúčastnili prieskumu MPC ROCEPO 2012-ZŠ. Pre porovnanie uvádzame aj informácie Ústavu informácií a prognóz školstva (ďalej len ÚIPŠ) publikované v štatistickej ročenke k 15. 9. 2011. Podľa týchto údajov bolo na území Slovenskej republiky 2 202 základných škôl.

Tabuľka 1. 2

Prehľad počtu základných škôl (podľa krajov) v prieskume MPC ROCEPO 2012-ZŠ

Kraj	Spolu		
	ÚIPŠ	Prieskum	%
Banskobystrický	283	78	27,56
Bratislavský	155	25	16,13
Košický	317	167	52,68
Nitriansky	310	106	34,19
Prešovský	434	194	44,70
Trenčiansky	197	57	28,93
Trnavský	238	77	32,35
Žilinský	268	83	30,97
SR	2 202	787	35,74

ÚIPŠ – Ústav informácií a prognóz školstva
Prieskum – MPC ROCEPO 2012-ZŠ
% – podiel ($\text{Prieskum}/\text{ÚIPŠ} \cdot 100$)
SR – Slovenská republika

Z celkového počtu **2 202** základných škôl (podľa údajov ÚIPŠ v Slovenskej republike v školskom roku 2011/2012) sa do prieskumu MPC ROCEPO 2012-ZŠ zapojilo **787** škôl, čo tvorí **35,74 %**. Poradie troch krajov s najvyšším percentuálnym zastúpením škôl v prieskume MPC ROCEPO 2012-ZŠ je takéto:

1. Košický kraj 52,68 %;
2. Prešovský kraj 44,70 %;
3. Nitriansky kraj 34,19 %.

Tabuľka 1.3

Prehľad počtu žiakov základných škôl (podľa krajov) v prieskume MPC ROCEPO 2012-ZŠ

Kraj	Spolu		
	ÚIPŠ	Prieskum	%
Banskobystrický	50 599	17 887	35,35
Bratislavský	39 622	6 779	17,11
Košický	69 010	38 953	56,45
Nitriansky	51 855	19 369	37,35
Prešovský	76 313	42 422	55,59
Trenčiansky	43 580	15 142	34,75
Trnavský	41 903	15 581	37,18
Žilinský	61 760	19 871	32,17
SR	434 642	176 004	40,49

ÚIPŠ – Ústav informácií a prognóz školstva 2011/2012

Prieskum – MPC ROCEPO 2012-ZŠ

% – pomer (Prieskum/ÚIPŠ*100)

SR – Slovenská republika

Najvyššie percentuálne zastúpenie žiakov škôl zapojených do prieskumu bolo z Košického kraja (56,45 %), Prešovského kraja (55,59 %), a Nitrianskeho kraja (37,35 %).

Tabuľka 1.4

Prehľad počtu žiakov základných škôl (podľa ročníkov) v prieskume MPC ROCEPO 2012-ZŠ

Ročník	Spolu		
	ÚIPŠ	Prieskum	%
0.	3 303	1 851	56,04
1.	53 005	20 533	38,74
2.	49 384	19 412	39,31
3.	47 541	18 850	39,65
4.	46 886	18 681	39,84
5.	48 901	20 116	41,14
6.	47 770	19 772	41,39
7.	47 921	19 857	41,44
8.	45 738	18 977	41,49
9.	44 193	17 955	40,63
Spolu	434 642	176 004	40,49

ÚIPŠ – Ústav informácií a prognóz školstva 2011/2012
 Prieskum – MPC ROCEPO 2012-ZŠ
 % – pomer (Prieskum/ÚIPŠ*100)
 SR – Slovenská republika

Tabuľka 1. 5

Prehľad počtu všetkých žiakov a žiakov zo SZP ZŠ zapojených do prieskumu MPC ROCEPO 2012-ZŠ v rámci SR (podľa ročníkov)

Ročník	N	SZP	%
0.	1 851	1 599	86,39
1.	20 533	4 485	21,84
2.	19 412	3 705	19,09
3.	18 850	3 435	18,22
4.	18 681	3 383	18,11
5.	20 116	3 433	17,07
6.	19 772	3 210	16,24
7.	19 857	2 889	14,55
8.	18 977	2 335	12,30
9.	17 955	1 642	9,15
Spolu	176 004	30 116	17,11

% – pomer (SZP/N*100)
 SZP – žiaci zo sociálne znevýhodneného prostredia
 N – všetci žiaci

V školách zapojených do prieskumu MPC ROCEPO 2012-ZŠ v rámci SR z celkového počtu 76 004 žiakov bolo zo SZP 30 116 žiakov, čo je 17,11 %.

Graf 1.1

Percentuálne zastúpenie žiakov ZŠ zo SZP v rámci SR zapojených do prieskumu MPC ROCEPO 2012-ZŠ (podľa ročníkov)

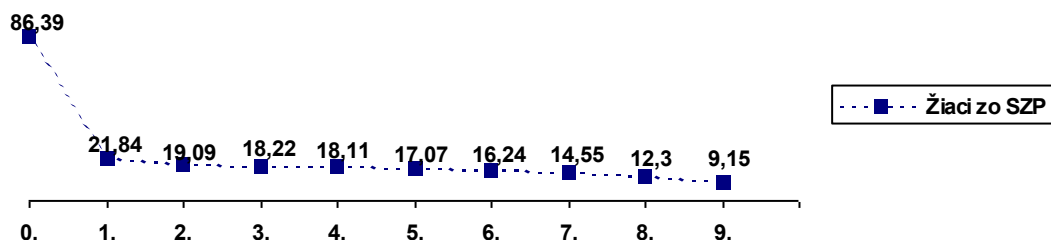

Z tabuľky 1.5 a grafu 1.1 vyplýva, že najvyššie percentuálne zastúpenie žiakov zo SZP bolo v nultom ročníku ZŠ (86,39 %). So vzrastajúcim ročníkom percento zastúpenia žiakov zo SZP na celkovom počte žiakov klesá (čím vyšší ročník, tým menej žiakov zo SZP).

Tabuľka 1. 6

Prehľad počtu všetkých žiakov a žiakov zo SZP ZŠ zapojených do prieskumu MPC ROCEPO 2012-ZŠ v rámci SR (podľa krajov)

Kraj	Žiaci		
	N	SZP	%
Banskobystrický	17 887	4 084	22,83
Bratislavský	6 779	132	1,95
Košický	38 953	10 384	26,66
Nitriansky	19 369	2 016	10,41
Prešovský	42 422	11 369	26,80
Trenčiansky	15 142	563	3,72
Trnavský	15 581	729	4,68
Žilinský	19 871	839	4,22
SR	176 004	30 116	17,11

% – pomer ($SZP/N \cdot 100$)

SZP – žiaci zo sociálne znevýhodneného prostredia

N – všetci žiaci

SR – Slovenská republika

Najvyššie percentuálne zastúpenie žiakov zo SZP v ZŠ zapojených do prieskumu bolo v Prešovskom kraji (26,80 %), Košickom kraji (26,66 %) a Banskobystrickom kraji (22,83 %).

2 VÝSLEDKY PRIESKUMU A ICH INTERPRETÁCIA

2.1 Ukazovatele výchovno-vzdelávacieho procesu

V tejto kapitole analyzujeme výsledky prieskumu MPC ROCEPO 2012-ZŠ. Sledovali sme tieto ukazovatele výchovno-vzdelávacieho procesu:

- prospech,
- dochádzka,
- správanie,
- ukončenie povinnej školskej dochádzky,
- špeciálne a špecializované triedy, integrovaní (začlenení) žiaci.

V prieskume MPC ROCEPO 2012-ZŠ sme monitorovali aj:

- pôsobenie asistenta učiteľa,
- kontinuálne vzdelávanie učiteľov a asistentov učiteľa,
- prechod na stredné školy.

2.2 Prospech

V oblasti prospechu sme sledovali počet žiakov opakujúcich ročník vo všeobecnosti, ako aj podiel žiakov zo SZP na opakovaní ročníka (podľa krajov a jednotlivých ročníkov).

Tabuľka 2.1

Prehľad počtu žiakov opakujúcich ročník v ZŠ zapojených do prieskumu MPC ROCEPO 2012-ZŠ (podľa krajov)

Kraj	Spolu			SZP		
	N	OR	%	N	OR	%
Banskobystrický	17 887	693	3,87	4 084	493	12,07
Bratislavský	6 779	65	0,96	132	17	12,88
Košický	38 953	2 526	6,48	10 384	2 018	19,43
Nitriansky	19 369	424	2,19	2 016	251	12,45
Prešovský	42 422	1 566	3,69	11 369	1 326	11,66
Trenčiansky	15 142	172	1,14	563	68	12,08
Trnavský	15 581	280	1,80	729	75	10,29
Žilinský	19 871	173	0,87	839	72	8,58
SR	176 004	5 899	3,35	30 116	4 320	14,34

N – všetci žiaci

OR – žiaci opakujúci ročník

SZP – žiaci zo sociálne znevýhodneného prostredia

% – percentuálny podiel (OR/N *100)

SR – Slovenská republika

Z tabuľky 2.1 vyplýva, že v školách zapojených do prieskumu MPC ROCEPO 2012-ZŠ najvyššie percento žiakov opakujúcich ročník bolo v Košickom kraji (6,48 %), kde z celkového počtu 38 953 žiakov ZŠ opakovalo ročník 2 526 žiakov. Ďalší v poradí nasledoval Banskobystrický kraj s 3,87 % žiakov opakujúcich ročník v ZŠ. Vysoké percentuálne zastúpenie žiakov opakujúcich ročník bolo aj v Prešovskom kraji (3,69 %). Najnižšie percento zastúpenia žiakov opakujúcich ročník v ZŠ bolo v Žilinskom kraji (0,87 %).

Najvyššie percento žiakov zo SZP opakujúcich ročník v ZŠ bolo v Košickom kraji (19,43 %), kde opakovalo ročník 2 018 žiakov z celkového počtu 10 384 žiakov zo SZP. Najnižšie percentuálne zastúpenie žiakov zo SZP opakujúcich ročník v ZŠ bolo v Žilinskom kraji (8,58 %).

Poradie krajov podľa percentuálneho zastúpenia žiakov zo SZP opakujúcich ročník v ZŠ zapojených do prieskumu MPC ROCEPO 2012-ZŠ:

1. Košický kraj	19,43 %;
2. Bratislavský kraj	12,88 %;
3. Nitriansky kraj	12,45 %;
4. Trenčiansky kraj	12,08 %;
5. Banskobystrický kraj	12,07 %;
6. Prešovský kraj	11,66 %;
7. Trnavský kraj	10,29 %;
8. Žilinský kraj	8,58 %.

Poradie krajov podľa počtu žiakov zo SZP opakujúcich ročník v ZŠ zapojených do prieskumu MPC ROCEPO 2012-ZŠ:

1. Košický kraj	2 018;
2. Prešovský kraj	1 326;
3. Banskobystrický kraj	493;
4. Nitriansky kraj	251;
5. Trnavský kraj	75;
6. Žilinský kraj	72;
7. Trenčiansky kraj	68;
8. Bratislavský kraj	17.

Tabuľka 2.2

Prehľad počtu žiakov a počtu žiakov opakujúcich ročník v ZŠ zapojených do prieskumu MPC ROCEPO 2012-ZŠ (podľa ročníkov)

Ročník	2012					
	Spolu			SZP		
	N	OR	%	N	OR	%
0.	1 851	35	1,89	1 599	33	2,06
1.	20 533	1 437	7,00	4 485	1 183	26,38
2.	19 412	505	2,60	3 705	415	11,20
3.	18 850	321	1,70	3 435	271	7,89
4.	18 681	413	2,21	3 383	299	8,84
5.	20 116	786	3,91	3 433	595	17,33
6.	19 772	794	4,02	3 210	562	17,51
7.	19 857	752	3,79	2 889	480	16,61
8.	18 977	701	3,69	2 335	392	16,79
9.	17 955	155	0,86	1 642	90	5,48
Spolu	176 004	5 899	3,35	30 116	4 320	14,34

- N - všetci žiaci
OR - žiaci opakujúci ročník
SZP - žiaci zo sociálne znevýhodneného prostredia
% - percentuálny podiel ($OR/N * 100$)

Z tabuľky 2.2 vyplýva, že z celkového počtu žiakov ZŠ zapojených do prieskumu (176 004) opakovalo ročník 5 899 žiakov, t. j. 3,35 %. Najvyššie percento žiakov opakujúcich ročník bolo v 1. ročníku a najnižšie percento v 9. ročníku.

Poradie percentuálneho zastúpenia žiakov opakujúcich ročník v ZŠ zapojených do prieskumu MPC ROCEPO 2012-ZŠ:

1. prvý ročník 7,00 %;
2. šiesty ročník 4,02 %;
3. piaty ročník 3,91 %;
4. siedmy ročník 3,79 %;
5. ôsmy ročník 3,69 %;
6. druhý ročník 2,60 %;
7. štvrtý ročník 2,21 %;
8. nultý ročník 1,89 %;
9. tretí ročník 1,70 %;
10. deviaty ročník 0,86 %.

Poradie percentuálneho zastúpenia žiakov zo SZP opakujúcich ročník v ZŠ zapojených do prieskumu MPC ROCEPO 2012-ZŠ:

1. prvý ročník 26,38 %;
2. šiesty ročník 17,51 %;
3. piaty ročník 17,33 %;
4. ôsmy ročník 16,79 %;
5. siedmy ročník 16,61 %;
6. druhý ročník 11,20 %;
7. štvrtý ročník 8,84 %;
8. tretí ročník 7,89 %;
9. deviaty ročník 5,48 %;
10. nultý ročník 2,06 %.

Tabuľka 2.3

Prehľad počtu všetkých žiakov opakujúcich ročník zapojených do prieskumu MPC ROCEPO 2012-ZŠ (podľa stupňov ZŠ)

Stupeň	Žiaci v prieskume			Žiaci opakujúci ročník		
	N	SZP	%	N	SZP	%
1. stupeň	79 327	16 607	20,93	2 711	2 201	81,19
2. stupeň	96 677	13 509	13,97	3 188	2 119	66,47
Spolu	176 004	30 116	17,11	5 899	4 320	73,23

- N – počet všetkých žiakov
 SZP – počet žiakov zo sociálne znevýhodneného prostredia
 % – percentuálny podiel (zo SZP/N*100)

V sledovaných ZŠ z celkového počtu žiakov (176 004) bolo 30 116 žiakov zo SZP (17,11 %). Na prvom stupni ZŠ tvorili žiaci zo SZP 20,93 %, na druhom stupni ZŠ to bolo 13,97 %.

Aj keď percentuálne zastúpenie žiakov zo SZP v prieskume je 17,11 %, na opakovaní ročníka sa žiaci zo SZP podieľajú až 73,23 %. Z celkového počtu neprospievajúcich žiakov tvorili žiaci zo SZP na 1. stupni ZŠ 81,19% a v ročníkoch na 2. stupni ZŠ 66,47 %.

2.3 Dochádzka

V oblasti dochádzky sme sledovali počet vymeškaných vyučovacích hodín vo všeobecnosti, ako aj podiel vymeškaných vyučovacích hodín a neospravedlnených vyučovacích hodín žiakmi zo SZP (podľa krajov a jednotlivých ročníkov).

Tabuľka 2.4

Prehľad počtu vymeškaných vyučovacích hodín v ZŠ zapojených do prieskumu MPC ROCEPO 2012-ZŠ (podľa krajov)

Kraj	N	% zo SR	SZP	% zo SR	% SZP z N
Banskobystrický	1 871 397	11,21	648 852	13,93	34,67
Bratislavský	593 522	3,55	20 391	0,44	3,44
Košický	4 386 224	26,27	1 818 701	39,06	41,46
Nitriansky	1 790 720	10,72	291 373	6,26	16,27
Prešovský	4 197 300	25,13	1 615 694	34,70	38,49
Trenčiansky	1 165 818	6,98	71 613	1,54	6,14
Trnavský	1 278 947	7,66	97 963	2,10	7,66
Žilinský	1 415 922	8,48	91 840	1,97	6,49
SR	16 699 850	100,00	4 656 427	100,00	27,88

- N – celkový počet vymeškaných vyučovacích hodín
SZP – celkový počet vymeškaných vyučovacích hodín žiakmi zo SZP
% zo SR – percento vymeškaných hodín z celkového počtu v rámci SR
% SZP z N – percento vymeškaných hodín žiakmi zo SZP z celkového počtu vymeškaných hodín v jednotlivých krajoch ($SZP/N \cdot 100$)
SR – Slovenská republika

Uvedené výsledky ukazujú, že na celkovom počte vymeškaných hodín v SR (16 699 850) sa najvyšším percentom podieľali žiaci v Košickom kraji (26,27 %) a v Prešovskom kraji (25,13 %). V rámci SR sa na vymeškaných vyučovacích hodinách žiakmi zo SZP (4 656 427) podieľali najviac žiaci v Košickom kraji (39,06 %) a v Prešovskom kraji (34,70 %).

Poradie krajov s najvyšším percentuálnym zastúpením vymeškaných hodín žiakmi zo SZP z celkového počtu vymeškaných hodín bolo takéto:

1. Košický kraj 41,46 %;
2. Prešovský kraj 38,49 %;
3. Banskobystrický kraj 34,67 %;
4. Nitriansky kraj 16,27 %;
5. Trnavský kraj 7,66 %;
6. Žilinský kraj 6,49 %;
7. Trenčiansky kraj 6,14 %;
8. Bratislavský kraj 3,44 %.

Tabuľka 2.5

Prehľad počtu vymeškaných vyučovacích hodín žiakmi zo SZP k celkovému počtu vymeškaných vyučovacích hodín v ZŠ zapojených do prieskumu MPC ROCEPO 2012-ZŠ (podľa ročníkov)

Ročník	Vymeškané vyučovacie hodiny			Vymeškané neospravedlnené vyučovacie hodiny		
	N	SZP	%	N	SZP	%
0.	232 131	204 864	88,25	37 084	31 298	84,40
1.	1 642 096	605 276	36,86	183 151	151 079	82,25
2.	1 431 809	445 998	31,15	104 101	77 839	74,77
3.	1 412 196	420 094	29,75	103 744	79 885	77,00
4.	1 445 429	419 294	29,01	92 763	70 360	75,85
5.	1 931 348	602 375	31,19	178 506	140 035	78,45
6.	2 050 696	600 711	29,29	156 706	118 236	75,45
7.	2 174 354	573 991	26,40	154 771	107 676	69,57
8.	2 108 244	458 849	21,76	93 502	58 133	62,17
9.	2 273 337	324 975	14,30	67 585	33 870	50,11
Spolu	16 699 850	4 656 427	27,88	1 172 452	868 411	74,07

N – všetci žiaci

SZP – žiaci zo sociálne znevýhodneného prostredia

% – percentuálny podiel ($SZP/N \cdot 100$)

V tabuľke 2.5 upozorňujeme na dochádzku v nultom ročníku, kde počet vymeškaných vyučovacích hodín žiakmi zo SZP k celkovému počtu vymeškaných vyučovacích hodín je 88,25 % a počet neospravedlnených vymeškaných vyučovacích hodín je 84,40 %. Poradie ročníkov podľa percentuálneho podielu žiakov zo SZP na vymeškaných vyučovacích hodinách v ZŠ zapojených do prieskumu MPC ROCEPO 2012-ZŠ je nasledovné:

1. nultý ročník 84,40 %;
2. prvý ročník 82,25 %;
3. piaty ročník 78,45 %;
4. tretí ročník 77,00 %;
5. štvrtý ročník 75,85 %;
6. šiesty ročník 75,45 %;
7. druhý ročník 74,77 %;
8. siedmy ročník 69,57 %;
9. ôsmy ročník 62,17 %;
10. deviaty ročník 50,11 %.

Poradie ročníkov podľa percentuálneho podielu žiakov zo SZP na vymeškaných neospravedlnených vyučovacích hodinách v prieskume MPC ROCEPO 2012-ZŠ:

1. nultý ročník 84,40 %;
2. prvý ročník 82,25 %;
3. piaty ročník 78,45 %;
4. tretí ročník 77,00 %;
5. štvrtý ročník 75,85 %;
6. šiesty ročník 75,45 %;
7. druhý ročník 74,77 %;
8. siedmy ročník 69,57 %;
9. ôsmy ročník 62,17 %;
10. deviaty ročník 50,11 %.

Tabuľka 2.6

Prehľad počtu vymeškaných vyučovacích hodín a vymeškaných neospravedlnených vyučovacích hodín ZŠ zapojených do prieskumu MPC ROCEPO 2012-ZŠ (podľa stupňov ZŠ)

Stupeň	Vymeškané hodiny			Neospravedlnené hodiny		
	N	SZP	%	N	SZP	%
1. stupeň	6 161 871	2 095 526	34,01	521 382	410 461	78,73
2. stupeň	10 537 979	2 560 901	24,30	651 070	457 950	70,34
Spolu	16 699 850	4 656 427	27,88	1 172 452	868 411	74,07

N – všetci žiaci

SZP – žiaci zo sociálne znevýhodneného prostredia

% – percentuálny podiel ($SZP/N \cdot 100$)

Z celkového počtu vymeškaných vyučovacích hodín žiakmi v ZŠ (16 699 850) bolo žiakmi zo SZP vymeškaných 4 656 427 vyučovacích hodín (27,88 %). Na prvom stupni ZŠ tvorili vymeškané vyučovacie hodiny žiakmi zo SZP 34,01 %, na druhom stupni ZŠ to bolo 24,30 %. Z celkového počtu 1 172 452 vymeškaných neospravedlnených vyučovacích hodín žiakmi ZŠ vymeškali žiaci zo SZP 868 411 neospravedlnených vyučovacích hodín (74,07 %).

Tabuľka 2.7

Prehľad počtu vymeškaných neospravedlnených vyučovacích hodín v ZŠ zapojených do prieskumu MPC ROCEPO 2012-ZŠ (podľa krajov)

Kraj	N	% zo SR	SZP	% zo SR	% SZP z N
Banskobystrický	128 936	11,00	78 351	9,02	60,77
Bratislavský	5 419	0,46	620	0,07	11,44
Košický	696 271	59,39	561 621	64,67	80,66
Nitriansky	80 254	6,84	41 537	4,78	51,76
Prešovský	213 989	18,25	173 383	19,97	81,02
Trenčiansky	8 892	0,76	3 424	0,39	38,51
Trnavský	27 117	2,31	6 060	0,70	22,35
Žilinský	11 574	0,99	3 415	0,39	29,51
SR	1 172 452	100,00	868 411	100,00	74,07

N – celkový počet vymeškaných neospravedlnených vyučovacích hodín

SZP – celkový počet vymeškaných neospravedlnených vyučovacích hodín žiakmi zo SZP

% zo SR – percento vymeškaných neospravedlnených hodín z celkového počtu v SR

% zo SZP – percento vymeškaných neospravedlnených hodín žiakov zo SZP

% SZP z N – percento vymeškaných neospravedlnených hodín žiakmi zo SZP z celkového počtu vymeškaných hodín v jednotlivých krajoch ($SZP/N \cdot 100$)

SR – Slovenská republika

Z údajov zaznamenaných v tabuľke 2.7 možno konštatovať, že na celkovom počte 1 172 452 vymeškaných neospravedlnených hodín sa najviac podieľali žiaci v Košickom kraji (59,39 %) a Prešovskom kraji (18,25 %). Taktiež na vymeškaných neospravedlnených vyučovacích hodinách žiakmi zo SZP mali najväčší podiel žiaci v Košickom kraji (64,67 %) a v Prešovskom kraji (19,97 %).

Poradie krajov podľa percenta vymeškaných neospravedlnených hodín žiakmi zo SZP z celkového počtu vymeškaných neospravedlnených hodín v jednotlivých krajoch bolo takéto:

1. Prešovský kraj 81,02 %;
2. Košický kraj 80,66 %;
3. Banskobystrický kraj 60,77 %;
4. Nitriansky kraj 51,76 %;
5. Trenčiansky kraj 38,51 %;
6. Žilinský kraj 29,51 %;
7. Trnavský kraj 22,35 %;
8. Bratislavský kraj 11,44 %.

2.4 Správanie

V oblasti správania sme sledovali počet udelených pozitívnych i negatívnych výchovných opatrení žiakom ZŠ zapojených do prieskumu podľa krajov, stupňov a ročníkov.

Tabuľka 2.8

Prehľad o počte udelených výchovných opatrení v ZŠ zapojených do prieskumu MPC ROCEPO 2012-ZŠ v rámci SR

Výchovné opatrenia	N	SZP	%
Pozitívne	49 178	5 303	10,78
Negatívne	27 816	12 316	44,28

Tabuľka 2.9

Prehľad o počte pozitívnych výchovných opatrení udelených žiakom ZŠ zapojených do prieskumu MPC ROCEPO 2012-ZŠ (podľa krajov a stupňov ZŠ)

Kraj	1. stupeň			2. stupeň			Spolu		
	N	SZP	%	N	SZP	%	N	SZP	%
Banskobystrický	2 594	386	14,88	2 697	223	8,27	5 291	609	11,51
Bratislavský	1 296	9	0,69	907	3	0,33	2 203	12	0,54
Košický	6 741	1 077	15,98	6 369	756	11,87	13 110	1 833	13,98
Nitriansky	2 593	516	19,90	2 549	216	8,47	5 142	732	14,24
Prešovský	4 926	1 236	25,09	4 371	492	11,26	9 297	1 728	18,59
Trenčiansky	1 616	57	3,53	2 148	63	2,93	3 764	120	3,19
Trnavský	1 758	82	4,66	2 149	44	2,05	3 907	126	3,22
Žilinský	3 142	93	2,96	3 322	50	1,51	6 464	143	2,21
SR	24 666	3 456	14,01	24 512	1 847	6,07	49 178	5 303	10,78

N – všetci žiaci

SZP – žiaci zo sociálne znevýhodneného prostredia

% – percentuálny podiel ($SZP/N \cdot 100$)

SR – Slovenská republika

V oblasti udeľovania pozitívnych výchovných opatrení sme zistili, že najvyšší percentuálny podiel udelených pozitívnych výchovných opatrení žiakom zo SZP na 1. stupni ZŠ je v Prešovskom kraji (25,09 %), Nitrianskom kraji (19,90 %) a v Košickom kraji (15,98 %). Na 2. stupni sme zistili zmenu poradia percentuálneho podielu udelených pozitívnych výchovných opatrení (na prvom mieste je Košický kraj – 11,87 %, na druhom mieste je Prešovský kraj – 11,26 %, tretí je Nitriansky kraj – 8,47 %).

Celkové poradie percentuálneho podielu udelených pozitívnych výchovných opatrení žiakom zo SZP je nasledujúce:

1. Prešovský kraj 18,59 %;
2. Nitriansky kraj 14,24 %;
3. Košický kraj 13,98 %.

Tabuľka 2.10

Prehľad o počte udelených pozitívnych výchovných opatrení v prieskume MPC ROCEPO 2012-ZŠ (podľa ročníkov)

Ročník	Žiaci v prieskume			Pozitívne výchovné opatrenia		
	N	SZP	%	N	SZP	%
0.	1 851	1 599	86,39	266	232	87,22
1.	20 533	4 485	21,84	6 162	943	15,30
2.	19 412	3 705	19,09	6 204	759	12,23
3.	18 850	3 435	18,22	5 836	748	12,82
4.	18 681	3 383	18,11	6 198	774	12,49
5.	20 116	3 433	17,07	5 507	500	9,08
6.	19 772	3 210	16,24	4 907	401	8,17
7.	19 857	2 889	14,55	4 945	394	7,97
8.	18 977	2 335	12,30	4 463	275	6,16
9.	17 955	1 642	9,15	4 690	277	5,91
Spolu	176 004	30 116	17,11	49 178	5 303	10,78

- N – všetci žiaci
 SZP – žiaci zo sociálne znevýhodneného prostredia
 % – percentuálny podiel ($SZP/N \cdot 100$)

V tabuľke 2.10 uvádzame komparáciu percentuálneho podielu zastúpenia žiakov zo SZP na celkovom počte žiakov v prieskume s percentuálnym podielom udelených pozitívnych výchovných opatrení žiakom zo SZP na celkovom počte udelených pozitívnych výchovných opatrení žiakom v prieskume.

Porovnanie uvedených percentuálnych podielov sa mení v závislosti od ročníkov. Kým v nultom ročníku je percento podielu žiakov zo SZP na celkovom počte žiakov v prieskume skoro identické s percentom podielu udelených pozitívnych výchovných opatrení žiakom zo SZP na celkovom percentuálnom zastúpení všetkých udelených pozitívnych výchovných opatrení, vo vyšších ročníkoch (na 2. stupni ZŠ) je rozdiel uvedených ukazovateľov výrazný.

Tabuľka 2.11

Prehľad o počte negatívnych výchovných opatrení udelených žiakom ZŠ zapojených do prieskumu MPC ROCEPO 2012-ZŠ (podľa krajov a stupňov ZŠ)

Kraj	1. stupeň			2. stupeň			Spolu		
	N	SZP	%	N	SZP	%	N	SZP	%
Banskobystrický	605	327	54,05	2 210	703	31,81	2 815	1 030	36,59
Bratislavský	73	9	12,33	399	14	3,51	472	23	4,87
Košický	3 230	2 530	78,33	4 667	2 242	48,04	7 897	4 772	60,43
Nitriansky	529	313	59,17	2 301	722	31,38	2 830	1 035	36,57
Prešovský	1 956	1 582	80,88	5 863	3 194	54,48	7 819	4 776	61,08
Trenčiansky	200	39	19,50	1 477	115	7,79	1 677	154	9,18
Trnavský	385	82	21,30	1 633	217	13,29	2 018	299	14,82
Žilinský	274	44	16,06	2 014	183	9,09	2 288	227	9,92
SR	7 252	4 926	67,93	20 564	7 390	35,94	27 816	12 316	44,28

N – všetci žiaci

SZP – žiaci zo sociálne znevýhodneného prostredia

% – percentuálny podiel (SZP/N*100)

SR – Slovenská republika

V oblasti udeľovania negatívnych výchovných opatrení sme zistili, že najvyšší percentuálny podiel udelených negatívnych výchovných opatrení žiakom zo SZP na 1. stupni ZŠ je v Prešovskom kraji (80,88 %), Košickom kraji (78,33 %) a v Nitrianskom kraji (59,17 %).

Na 2. stupni sme zistili na tretej pozícii zmenu poradia percentuálneho podielu udelených negatívnych výchovných opatrení – na prvom mieste je Prešovský kraj (54,48 %), na druhom mieste je Košický kraj (48,04 %), tretí je Banskobystrický kraj (31,81 %).

Celkové poradie percentuálneho podielu udelených negatívnych výchovných opatrení žiakom zo SZP je nasledujúce:

1. Prešovský kraj 61,08 %;
2. Košický kraj 60,43 %;
3. Banskobystrický kraj 36,59 %.

Tabuľka 2.12

Prehľad o počte udelených negatívnych výchovných opatrení v prieskume MPC ROCEPO 2012-ZŠ (podľa ročníkov)

Ročník	Žiaci v prieskume			Negatívne výchovné opatrenia		
	N	SZP	%	N	SZP	%
0.	1 851	1 599	86,39	685	581	84,82
1.	20 533	4 485	21,84	1 672	1 350	80,74
2.	19 412	3 705	19,09	1 446	980	67,77
3.	18 850	3 435	18,22	1 572	986	62,72
4.	18 681	3 383	18,11	1 877	1 029	54,82
5.	20 116	3 433	17,07	3 591	1 742	48,51
6.	19 772	3 210	16,24	4 277	1 869	43,70
7.	19 857	2 889	14,55	4 690	1 756	37,44
8.	18 977	2 335	12,30	4 442	1 358	30,57
9.	17 955	1 642	9,15	3 564	665	18,66
Spolu	176 004	30 116	17,11	27 816	12 316	44,28

N – všetci žiaci

SZP – žiaci zo sociálne znevýhodneného prostredia

% – percentuálny podiel ($SZP/N \cdot 100$)

V tabuľke 2.12 uvádzame komparáciu percentuálneho podielu zastúpenia žiakov zo SZP na celkovom počte žiakov v prieskume s percentuálnym podielom udelených negatívnych výchovných opatrení žiakom zo SZP na celkovom počte udelených negatívnych výchovných opatrení žiakom v prieskume. Porovnanie uvedených percentuálnych podielov sa mení v závislosti od ročníkov. Kým v nultom ročníku je percento podielu žiakov zo SZP na celkovom počte žiakov v prieskume skoro identické s percentom podielu udelených negatívnych výchovných opatrení žiakom zo SZP na celkovom percentuálnom zastúpení všetkých udelených negatívnych výchovných opatrení, vo vyšších ročníkoch (na 1. stupni) je rozdiel uvedených ukazovateľov výrazný. Na 2. stupni sa tento rozdiel znižuje.

2.5 Skončenie povinnej školskej dochádzky

V tejto časti prieskumu sme monitorovali skončenie povinnej školskej dochádzky v školskom roku 2011/2012 v jednotlivých ročníkoch ZŠ v rámci SR.

Tabuľka 2.13

Prehľad o počte žiakov, ktorí skončili povinnú školskú dochádzku v ZŠ zapojených do prieskumu MPC ROCEPO 2012-ZŠ (podľa ročníkov)

Ročník	N			SZP		
	spolu	PŠD	%	spolu	PŠD	%
0.	1 851	0	0,00	1 599	0	0,00
1.	20 533	0	0,00	4 485	0	0,00
2.	19 412	0	0,00	3 705	0	0,00
3.	18 850	55	0,29	3 435	11	0,32
4.	18 681	73	0,39	3 383	20	0,59
5.	20 116	200	0,99	3 433	76	2,21
6.	19 772	239	1,21	3 210	189	5,89
7.	19 857	410	2,06	2 889	289	10,00
8.	18 977	578	3,05	2 335	365	15,63
9.	17 955	10 449	58,20	1 642	993	60,48
Spolu	176 004	12 004	6,82	30 116	1 608	5,34

N – všetci žiaci

SZP – žiaci zo sociálne znevýhodneného prostredia

PŠD – žiaci, ktorí skončili povinnú školskú dochádzku v ZŠ

% – percentuálny podiel ($PŠD/spolu \cdot 100$)

V školskom roku 2011/2012 skončilo povinnú školskú dochádzku v školách zapojených do prieskumu 12 004 žiakov, čo predstavovalo 6,82 % zo všetkých žiakov. Z celkového počtu žiakov zo SZP skončilo povinnú školskú dochádzku 5,34 % žiakov.

Na základe percentuálneho vyjadrenia počtu žiakov zo SZP v rámci SR, ktorí skončili povinnú školskú dochádzku v jednotlivých ročníkoch ZŠ zapojených do prieskumu MPC ROCEPO 2012-ZŠ, bolo poradie nasledovné:

1. deviaty ročník 60,48 %;
2. ôsmy ročník 15,63 %;
3. siedmy ročník 10,00 %;
4. šiesty ročník 5,89 %;
5. piaty ročník 2,21 %;
6. štvrtý ročník 0,59 %;
7. tretí ročník 0,32 %;
8. druhý ročník 0,00 %;
9. prvý ročník 0,00 %;
10. nultý ročník 0,00 %.

Tabuľka 2.14

Prehľad o počte žiakov zo SZP, ktorí skončili povinnú školskú dochádzku na 1. stupni ZŠ, zapojených do prieskumu MPC ROCEPO 2012-ZŠ (podľa krajov)

Kraj	0. ročník			1. ročník			2. ročník			3. ročník			4. ročník		
	SZP	X	%	SZP	X	%	SZP	X	%	SZP	X	%	SZP	X	%
Banskobystrický	113	0	0	535	0	0	490	0	0	457	0	0	406	0	0
Bratislavský	16	0	0	15	0	0	17	0	0	12	0	0	15	0	0
Košický	669	0	0	1 797	0	0	1 346	0	0	1 166	8	0,69	1 177	16	1,36
Nitriansky	15	0	0	255	0	0	236	0	0	263	0	0	267	1	0,37
Prešovský	752	0	0	1 604	0	0	1 364	0	0	1 298	0	0	1 270	3	0,24
Trenčiansky	14	0	0	62	0	0	61	0	0	61	0	0	62	0	0
Trnavský	15	0	0	102	0	0	83	0	0	80	1	1,25	86	0	0
Žilinský	5	0	0	115	0	0	108	0	0	98	2	2,04	100	0	0
SR	1 599	0	0	4 485	0	0	3 705	0	0	3 435	11	0,32	3 383	20	0,59

SZP – žiaci zo sociálne znevýhodneného prostredia

X – žiaci zo SZP, ktorí skončili povinnú školskú dochádzku

% – percentuálny podiel ($X/SZP \cdot 100$)

SR – Slovenská republika

Tabuľka 2.15

Prehľad o počte žiakov zo SZP, ktorí skončili povinnú školskú dochádzku na 2. stupni ZŠ, zapojených do prieskumu MPC ROCEPO 2012-ZŠ (podľa krajov)

Kraj	5. ročník			6. ročník			7. ročník			8. ročník			9. ročník		
	SZP	X	%	SZP	X	%	SZP	X	%	SZP	X	%	SZP	X	%
Banskobystrický	479	18	3,76	479	26	5,43	472	35	7,42	380	53	13,95	273	215	78,75
Bratislavský	15	0	0,00	17	0	0,00	13	1	7,69	9	2	22,22	3	3	100,00
Košický	1 159	28	2,42	988	75	7,59	921	118	12,81	700	122	17,43	461	299	64,86
Nitriansky	204	9	4,41	238	11	4,62	222	15	6,76	158	17	10,76	158	81	51,27
Prešovský	1 322	20	1,51	1 237	66	5,34	1 012	103	10,18	898	152	16,93	612	327	53,43
Trenčiansky	80	1	1,25	80	3	3,75	59	3	5,08	46	3	6,52	38	17	44,74
Trnavský	89	0	0,00	87	4	4,60	82	9	10,98	61	3	4,92	44	36	81,82
Žilinský	85	0	0,00	84	4	4,76	108	5	4,63	83	13	15,66	53	15	28,30
SR	3 433	76	2,21	3 210	189	5,89	2 889	289	10,00	2 335	365	15,63	1 642	993	60,48

SZP – žiaci zo sociálne znevýhodneného prostredia

X – žiaci zo SZP, ktorí skončili povinnú školskú dochádzku

% – percentuálny podiel ($X/SZP \cdot 100$)

SR – Slovenská republika

2.6 Špeciálne a špecializované triedy v základnej škole, integrovaní žiaci

V tejto kapitole uvádzame výsledky zistení v jednotlivých ročníkoch a krajoch u žiakov zaradených do špeciálnych a špecializovaných tried v základných školách zapojených do prieskumu MPC ROCEPO 2012-ZŠ.

2.6.1 Špeciálne triedy v základnej škole

Žiaci sú do špeciálnych tried základnej školy umiestňovaní za rovnakých podmienok ako do špeciálnych základných škôl (ďalej len ŠZŠ). V špeciálnych triedach ZŠ sa vytvárajú podmienky na realizáciu výchovno-vzdelávacích potrieb žiakov s rôznymi druhmi postihnutia (fyzické, zmyslové, mentálne).

Štatistické údaje sú z dôvodu prehľadnosti a rýchlejšej komparácie uvádzané podľa ročníkov a sumárne za 1. a 2. stupeň základnej školy.

Tabuľka 2.16

Prehľad počtu špeciálnych tried v ZŠ zapojených do prieskumu MPC ROCEPO 2012-ZŠ (podľa krajov)

Kraj	Ročník									Spolu	% zo SR
	1.	2.	3.	4.	5.	6.	7.	8.	9.		
Banskobystrický	2	4	4	3	7	4	5	12	4	45	10,25
Bratislavský	0	0	0	0	1	1	0	2	1	5	1,14
Košický	6	17	17	20	17	17	28	15	10	147	33,49
Nitriansky	4	2	3	3	1	3	1	3	4	24	5,47
Prešovský	13	24	18	24	29	29	26	25	10	198	45,10
Trenčiansky	0	0	0	0	0	0	0	0	0	0	0,00
Trnavský	0	0	0	0	0	0	0,3	0,3	0,4	1	0,23
Žilinský	1	4	2	2	2	5	2	3	0	21	4,78
SR	24	51	44	52	57	59	62,3	60,3	29,4	439	100,00

% zo SR – percento špeciálnych tried z celkového počtu špeciálnych tried v SR

% – percentuálna časť z celkového počtu zapojených tried sledovaných ZŠ

Celkový počet špeciálnych tried v sledovaných ZŠ bol 439. Počty špeciálnych tried v Trnavskom kraji (1), Bratislavskom kraji (5), Žilinskom kraji (21), Nitrianskom kraji (24) a Banskobystrickom kraji (45) boli navzájom porovnateľné a podstatne nižšie ako v Prešovskom kraji (198 tried) a v Košickom kraji (147 tried).

Poradie krajov podľa percentuálneho zastúpenia špeciálnych tried vo vzťahu k celkovému počtu sledovaných špeciálnych tried bolo takéto:

1. Prešovský kraj 45,10 %;

2. Košický kraj	33,49 %;
3. Banskobystrický kraj	10,25 %;
4. Nitriansky kraj	5,47 %;
5. Žilinský kraj	4,78 %;
6. Bratislavský kraj	1,14 %;
7. Trnavský kraj	0,23 %;

Tabuľka 2.17

Prehľad počtu špeciálnych tried v ZŠ zapojených do prieskumu MPC ROCEPO 2012-ZŠ (podľa ročníkov)

Ročník	Počet tried	%
1.	24	5,47
2.	51	11,62
3.	44	10,02
4.	52	11,85
5.	57	12,98
6.	59	13,44
7.	62,3	14,19
8.	60,3	13,74
9.	29,4	6,70
Spolu	439	100,00

% – percento špeciálnych tried v ročníku z celkového počtu zapojených tried v prieskume

Z celkového počtu 439 špeciálnych tried najviac (62,3) bolo v siedmom ročníku. Poradie ročníkov podľa percentuálneho zastúpenia špeciálnych tried z celkového počtu sledovaných tried bolo takéto:

1. siedmy ročník	14,19 %;
2. ôsmy ročník	13,74 %;
3. šiesty ročník	13,44 %;
4. piaty ročník	12,98 %;
5. štvrtý ročník	11,85 %;
6. druhý ročník	11,62 %;
7. tretí ročník	10,02 %;
8. deviaty ročník	6,70 %;
9. prvý ročník	5,47 %.

Tabuľka 2.18

Prehľad počtu žiakov v špeciálnych triedach na 1. stupni ZŠ zapojených do prieskumu MPC ROCEPO 2012-ZŠ (podľa krajov a ročníkov)

Kraj	Ročník								Spolu		
	1.		2.		3.		4.		N	SZP	%
	N	SZP	N	SZP	N	SZP	N	SZP			
Banskobystrický	26	18	26	13	35	24	45	24	132	79	59,85
Bratislavský	0	0	0	0	0	0	0	0	0	0	0
Košický	47	23	158	99	196	142	236	160	637	424	66,56
Nitriansky	36	26	11	0	31	16	27	9	105	51	48,57
Prešovský	98	94	214	210	177	171	208	204	697	679	97,42
Trenčiansky	0	0	0	0	0	0	0	0	0	0	0
Trnavský	3	3	5	4	2	2	9	8	19	17	89,47
Žilinský	13	0	11	0	13	0	15	0	52	0	0
SR	223	164	425	326	454	355	540	405	1 642	1 240	75,52

- N – všetci žiaci
SZP – žiaci zo sociálne znevýhodneného prostredia
% – percentuálny podiel ($SZP/N \cdot 100$)
SR – Slovenská republika

Z porovnania údajov medzi kraji vyplynulo, že počet žiakov v špeciálnych triedach na 1. stupni ZŠ mal výraznú medziročnú stúpajúcu tendenciu v Prešovskom a Košickom kraji.

Celkové percentuálne zastúpenie žiakov zo SZP v špeciálnych triedach sledovaných ZŠ bolo 75,52 %. V Prešovskom kraji bol podiel žiakov zo SZP v týchto triedach najvyšší, a to až 97,42 %.

Tabuľka 2.19

Prehľad počtu žiakov v špeciálnych triedach na 2. stupni ZŠ zapojených do prieskumu MPC ROCEPO 2012-ZŠ (podľa krajov a ročníkov)

Kraj	Ročník										Spolu		
	5.		6.		7.		8.		9.		N	SZP	%
	N	SZP	N	SZP	N	SZP	N	SZP	N	SZP			
Banskobystrický	75	54	37	16	45	29	48	29	28	12	233	140	60,09
Bratislavský	8	3	8	4	0	0	16	5	8	6	40	18	45,00
Košický	192	126	225	165	294	222	164	91	114	57	989	661	66,84
Nitriansky	15	1	32	12	10	0	27	0	43	14	127	27	21,26
Prešovský	279	259	295	283	289	273	265	242	107	100	1 235	1 157	93,68
Trenčiansky	0	0	0	0	0	0	0	0	0	0	0	0	0
Trnavský	0	0	0	0	3	0	3	2	4	2	10	4	40,00
Žilinský	34	4	34	8	32	8	23	3	0	0	123	23	18,70
SR	603	447	631	488	673	532	546	372	304	191	2 757	2 030	73,63

N – všetci žiaci

SZP – žiaci zo sociálne znevýhodneného prostredia

% – percentuálny podiel (SZP/N*100)

SR – Slovenská republika

Najvyššie percento žiakov zo SZP z celkového počtu žiakov navštevujúcich špeciálne triedy na 2. stupni ZŠ bolo v Prešovskom kraji (93,68 %). Ďalej nasledujú Košický kraj (66,84 %), Banskobystrický kraj (60,09 %).

Tabuľka 2.20

Prehľad priemerného počtu žiakov v špeciálnych triedach na 1. stupni ZŠ zapojených do prieskumu MPC ROCEPO 2012-ZŠ (podľa krajov a ročníkov)

Kraj	1.ročník		2. ročník		3. ročník		4. ročník		Priemer	
	N	SZP	N	SZP	N	SZP	N	SZP	N	SZP
Banskobystrický	13	9	6,5	3,25	8,75	6	15	8	10,15	6,08
Bratislavský										
Košický	7,83	3,83	9,29	5,82	11,53	8,35	11,80	8	10,61	7,06
Nitriansky	9	6,5	5,5	0	10,33	5,33	9	3	8,75	4,25
Prešovský	7,54	7,23	8,92	8,75	9,83	9,5	8,66	8,5	8,82	8,60
Trenčiansky										
Trnavský	3	3	5	4	2	2	9	8	4,75	4,25
Žilinský	32	8	7,25	2	8	1,5	14,5	2,5	11,78	2,67

Najvyšší priemerný počet žiakov v špeciálnych triedach na 1. stupni ZŠ podľa krajov bol v Žilinskom kraji (11,78), Košickom kraji (10,61) a Banskobystrickom kraji (10,15). Priemerné

zastúpenie žiakov zo SZP na 1. stupni ZŠ podľa krajov bolo najvyššie v Prešovskom kraji (8,60), nasleduje Košický kraj (7,06) a Banskobystrický kraj (6,08).

Tabuľka 2. 21

Prehľad priemerného počtu žiakov v špeciálnych triedach na 2. stupni ZŠ zapojených do prieskumu MPC ROCEPO 2012-ZŠ (podľa krajov a ročníkov)

Kraj	5.ročník		6. ročník		7.ročník		8. ročník		9.ročník		Priemer	
	N	SZP	N	SZP	N	SZP	N	SZP	N	SZP	N	SZP
Banskobystrický	10,71	7,71	9,25	4	9	5,8	4	2,42	7	3	7,28	4,38
Bratislavský	8	3	8	4	0	0	8	2,5	8	6	8	3,6
Košický	11,29	7,41	13,24	9,71	10,5	7,93	10,93	6,06	11,4	5,7	11,37	7,60
Nitriansky	15	1	10,66	4	10	0	9	0	10,75	3,5	10,58	2,25
Prešovský	9,62	8,93	10,17	9,76	11,12	10,5	10,6	9,68	10,7	10	10,38	9,72
Trenčiansky												
Trnavský	0	0	0	0	0	0	3	2	0	2	10	4
Žilinský	17	2	6,80	1,6	18	4	7,6	1	0	0	10,25	1,92

Najvyšší priemerný počet žiakov v špeciálnych triedach na 2. stupni ZŠ podľa krajov bol v Košickom kraji (11,37), Nitrianskom kraji (10,58) a Prešovskom kraji (10,38). Priemerné zastúpenie žiakov zo SZP na 2. stupni ZŠ podľa krajov bolo najvyššie v Prešovskom kraji (9,72), nasleduje Košický kraj (7,60) a Banskobystrický kraj (4,38).

Tabuľka 2. 22

Prehľad počtu žiakov v špeciálnych triedach v Banskobystrickom, Košickom a Prešovskom kraji ZŠ zapojených do prieskumu MPC ROCEPO 2012-ZŠ

Kraj	N	SZP	%
Banskobystrický	365	219	60,00
Košický	1 628	1 085	66,65
Prešovský	1 932	1 836	95,03

N – všetci žiaci

SZP – žiaci zo sociálne znevýhodneného prostredia

% – percentuálny podiel ($SZP/N \cdot 100$)

Počet žiakov, ktorí navštevovali špeciálne triedy v Prešovskom kraji, Košickom kraji a Banskobystrickom kraji, bol vysoký (pozri tabuľky 2.19 a 2.20). Údaje tabuľky 2.23 poukazujú na fakt, že žiaci zo SZP v špeciálnych triedach tvorili v Prešovskom kraji 95,03 % z celkového počtu žiakov špeciálnych tried v sledovaných ZŠ. V Košickom kraji to bolo 66,65 % a v Banskobystrickom kraji 60,00 %.

2.6.2 Špecializované triedy v základnej škole

Špecializované triedy sú zriaďované iba v ZŠ. Predstavujú alternatívnu formu vzdelávania žiakov, ktorí vzhľadom na objektívne i subjektívne podmienky nevládajú výučbu v bežnej triede základnej školy (ich predchodcami boli tzv. vyrovnávacie triedy). Výsledky prieskumu MPC ROCEPO 2012-ZŠ poukazujú na skutočnosť, že takéto triedy sa v školách zriaďujú len v obmedzenom počte a nachádzajú sa iba v niektorých krajoch (pozri tabuľku 2.24).

Tabuľka 2. 23

Prehľad počtu špecializovaných tried na 1. stupni v ZŠ zapojených do prieskumu MPC ROCEPO 2012-ZŠ (podľa krajov a ročníkov)

Kraj	Ročník				Spolu
	1.	2.	3.	4.	
Banskobystrický	1	1	0	1	3
Košický	3	1	0	0	4
Nitriansky	1	1	1	1	4
Prešovský	4	3	2	4	13
Trenčiansky	2	2	2	1	7
SR	11	8	5	7	31

Z výsledkov prieskumu vyplýva, že najviac špecializovaných tried bolo v Prešovskom kraji (13). Zistilo sa, že táto forma výučby bola najčastejšie využívaná v prvom ročníku ZŠ. Počet špecializovaných tried v jednotlivých okresoch je uvedený v prílohe (tabuľka C 6a).

Tabuľka 2. 24

Prehľad počtu žiakov v špecializovaných triedach na 1. stupni ZŠ zapojených do prieskumu MPC ROCEPO 2012-ZŠ (podľa krajov a ročníkov)

Kraj	Ročník								Spolu		
	1.		2.		3.		4.				
	N	SZP	N	SZP	N	SZP	N	SZP	N	SZP	%
Banskobystrický	0	0	2	2	0	0	5	5	7	7	100,00
Košický	31	16	4	4	0	0	0	0	35	20	57,14
Nitriansky	10	0	7	0	8	0	10	0	35	0	0,00
Prešovský	41	20	34	12	25	0	40	19	140	51	36,43
Trenčiansky	16	2	10	2	11	2	11	1	48	7	14,58
SR	98	38	57	20	44	2	66	25	265	85	32,08

N – všetci žiaci

SZP – žiaci zo sociálne znevýhodneného prostredia

% – percentuálny podiel (SZP/N*100)

Žiaci zo SZP v špecializovaných triedach v rámci SR tvoria 32,08 %. Poradie troch krajov s najvyšším percentuálnym zastúpením žiakov zo SZP v špecializovaných triedach:

1. Banskobystrický kraj 100,00 %;
2. Košický kraj 57,14 %;
3. Prešovský kraj 36,43 %.

2.6.3 Integrovaní žiaci v základnej škole

V tejto časti uvádzame kvantitatívnu analýzu integrovaných (začlenených) žiakov na 1. a na 2. stupni ZŠ podľa jednotlivých krajov SR.

Tabuľka 2.25

Prehľad počtu integrovaných (začlenených) žiakov ZŠ zapojených do prieskumu MPC ROCEPO 2012-ZŠ (podľa krajov a stupňov ZŠ)

Kraj	1. stupeň			2. stupeň			Spolu		
	N	SZP	%	N	SZP	%	N	SZP	%
Banskobystrický	397	156	39,29	699	216	30,90	1 096	372	33,94
Bratislavský	63	0	0,00	170	2	1,18	233	2	0,86
Košický	704	392	55,68	1 365	522	38,24	2 069	914	44,18
Nitriansky	370	105	28,38	753	122	16,20	1 123	227	20,21
Prešovský	738	446	60,43	1 349	648	48,04	2 087	1 094	52,42
Trenčiansky	153	13	8,50	456	22	4,82	609	35	5,75
Trnavský	186	25	13,44	482	22	4,56	668	47	7,04
Žilinský	306	30	9,80	688	45	6,54	994	75	7,55
SR	2 917	1 167	40,01	5 962	1 599	26,82	8 879	2 766	31,15

N – všetci žiaci

SZP – žiaci zo sociálne znevýhodneného prostredia

% – percentuálny podiel ($SZP/N \cdot 100$)

SR – Slovenská republika

Tabuľka 2. 26

Prehľad počtu integrovaných (začlenených) žiakov na 1. stupni ZŠ zapojených do prieskumu MPC ROCEPO 2012-ZŠ (podľa krajov)

Kraj	N	SZP	%
Banskobystrický	397	156	39,29
Bratislavský	63	0	0,00
Košický	704	392	55,68
Nitriansky	370	105	28,38
Prešovský	738	446	60,43
Trenčiansky	153	13	8,50
Trnavský	186	25	13,44
Žilinský	306	30	9,80
SR	2 917	1 167	40,01

N – všetci žiaci

SZP – žiaci zo sociálne znevýhodneného prostredia

% – percentuálny podiel ($SZP/N \cdot 100$)

SR – Slovenská republika

Najviac integrovaných žiakov zo SZP na 1. stupni ZŠ bolo v Prešovskom kraji (446 žiakov), Košickom kraji (392 žiakov) a Banskobystrickom kraji (156). Poradie percentuálneho zastúpenia žiakov zo SZP v rámci integrovaných žiakov v triedach na 1. stupni ZŠ v jednotlivých krajoch SR:

1. Prešovský kraj 60,43 %;
2. Košický kraj 55,68 %;
3. Banskobystrický kraj 39,29 %;
4. Nitriansky kraj 28,38 %;
5. Trnavský kraj 13,44 %;
6. Žilinský kraj 9,80 %;
7. Trenčiansky kraj 8,50 %;
8. Bratislavský kraj 0,00 %.

Tabuľka 2.27

Prehľad počtu integrovaných žiakov na 2. stupni ZŠ zapojených do prieskum MPC ROCEPO 2012-ZŠ (podľa krajov)

Kraj	N	SZP	%
Banskobystrický	699	216	30,90
Bratislavský	170	2	1,18
Košický	1 365	522	38,24
Nitriansky	753	122	16,20
Prešovský	1 349	648	48,04
Trenčiansky	456	22	4,82
Trnavský	482	22	4,56
Žilinský	688	45	6,54
SR	5 962	1 599	26,82

- N – všetci žiaci
SZP – žiaci zo sociálne znevýhodneného prostredia
% – percentuálny podiel ($SZP/N \cdot 100$)
SR – Slovenská republika

Najviac integrovaných žiakov zo SZP na 2. stupni ZŠ bolo v Prešovskom kraji (648 žiakov) a Košickom kraji (522 žiakov). Poradie percentuálneho zastúpenia žiakov zo SZP v rámci integrovaných žiakov v triedach na 2. stupni ZŠ v jednotlivých krajoch SR:

1. Prešovský kraj 48,04 %;
2. Košický kraj 38,24 %;
3. Banskobystrický kraj 30,90 %;
4. Nitriansky kraj 16,20 %;
5. Žilinský kraj 6,54 %;
6. Trenčiansky kraj 4,82 %;
7. Trnavský kraj 4,56 %;
8. Bratislavský kraj 1,18 %.

2.7 Prechod žiakov na stredné školy

Tabuľka 2.28

Prehľad počtu žiakov zo SZP prijatých do stredných škôl zo ZŠ zapojených do prieskumu MPC ROCEPO 2012-ZŠ (podľa krajov a typov škôl)

Kraj	OU	SZP	%	SOU	SZP	%	SOŠ	SZP	%	GYM	SZP	%	N	SZP	%
Banskobystrický	88	58	16,07	223	84	19,13	1 089	135	13,9	424	11	21,15	1 824	288	15,8
Bratislavský	10	1	0,28	51	6	1,37	332	0	0	272	0	0	665	7	0,38
Košický	217	115	31,86	290	108	24,6	2 192	321	33,06	1139	17	32,69	3 838	561	30,77
Nitriansky	111	27	7,48	374	37	8,43	1 271	58	5,97	558	6	11,54	2 314	128	7,02
Prešovský	164	114	31,58	357	169	38,5	2 828	385	39,65	1026	14	26,92	4 375	682	37,41
Trenčiansky	39	12	3,32	152	8	1,82	1 250	25	2,57	454	1	1,92	1 895	46	2,52
Trnavský	46	18	4,99	234	19	4,33	999	19	1,96	405	1	1,92	1 684	57	3,13
Žilinský	87	16	4,43	257	8	1,82	1 258	28	2,88	529	2	3,85	2 131	54	2,96
SR	762	361	100,00	1938	439	100,00	11219	971	100,00	4807	52	100,00	18726	1823	100,00

OU – odborné učilište

SOU – stredné odborné učilište

SOŠ – stredná odborná škola

GYM – gymnázium

SZP – žiaci zo sociálne znevýhodneného prostredia

% – percento žiakov, ktorí boli prijatí do stredných škôl z celkového počtu žiakov prijatých do stredných škôl podľa typu

SR – Slovenská republika

V štúdiu v stredných školách (ďalej len SŠ) pokračovalo spolu 18 726 žiakov (z toho bolo 1 823 žiakov zo SZP). Najviac žiakov zo SZP zo ZŠ zapojených do prieskumu bolo umiestnených do stredných škôl v Prešovskom kraji (682), Košickom kraji (561) a Banskobystrickom kraji (288).

Zastúpenie žiakov zo SZP prijatých do SŠ podľa jednotlivých krajov SR bolo takéto:

1. Prešovský kraj 37,41 %,
2. Košický kraj 30,77 %,
3. Banskobystrický kraj 15,80 %,
4. Nitriansky kraj 7,02 %,
5. Trnavský kraj 3,13 %,
6. Žilinský kraj 2,96 %,
7. Trenčiansky kraj 2,52 %,
8. Bratislavský kraj 0,38 %.

Podľa prieskumu MPC ROCEPO 2012-ZŠ bolo zo všetkých žiakov zo SZP v stredných školách umiestnených 439 žiakov (24,08%) v stredných odborných učilištiach, 971 žiakov (53,26%) v stredných odborných školách, 361 žiakov (19,80%) v odborných učilištiach a 52 žiakov (2,85%) v gymnáziách.

Poradie podľa percentuálneho zastúpenia žiakov zo SZP umiestnených v SOU:

1. Prešovský kraj 38,50 %;
2. Košický kraj 24,60 %;
3. Banskobystrický kraj 19,13 %;
4. Nitriansky kraj 8,43 %;
5. Trnavský kraj 4,33 %;
6. Trenčiansky kraj 1,82 %;
7. Žilinský kraj 1,82 %;
8. Bratislavský kraj 1,37 %.

Poradie podľa percentuálneho zastúpenia žiakov zo SZP umiestnených v SOŠ bolo takéto:

1. Prešovský kraj 39,65 %;
2. Košický kraj 33,06 %;
3. Banskobystrický kraj 13,90 %;
4. Nitriansky kraj 5,97 %;
5. Žilinský kraj 2,88 %;
6. Trenčiansky kraj 2,57 %;
7. Trnavský kraj 1,96 %°;
8. Bratislavský kraj 0,00 %.

Poradie podľa percentuálneho zastúpenia žiakov zo SZP umiestnených v OU bolo takéto:

1. Košický kraj 31,86 %;
2. Prešovský kraj 31,58 %;
3. Banskobystrický kraj 16,07 %;
4. Nitriansky kraj 7,48 %;
5. Trnavský kraj 4,99 %;
6. Žilinský kraj 4,43 %;
7. Trenčiansky kraj 3,32 %;
8. Bratislavský kraj 0,28 %.

Poradie podľa percentuálneho zastúpenia žiakov zo SZP umiestnených v GYM:

1. Košický kraj 32,69 %;
2. Prešovský kraj 26,92 %;
3. Banskobystrický kraj 21,15 %;
4. Nitriansky kraj 11,54 %;
5. Žilinský kraj 3,85 %;
6. Trenčiansky kraj 1,92 %;
7. Trnavský kraj 1,92 %;
8. Bratislavský kraj 0,00 %.

2.8 Asistent učiteľa

V tejto časti predkladáme niektoré údaje, týkajúce sa pôsobenia asistenta učiteľa v ZŠ. Počty asistentov učiteľa sú uvedené na dve desatinné miesta nakoľko školy mali možnosť uviesť počty asistentov učiteľa v desatinných číslach, pretože asistent učiteľa sa často podieľa na vyučovacom procese vo viacerých triedach.

Tabuľka 2.29

Prehľad o počte škôl a asistentov učiteľa z údajov ÚIPŠ 2011/2012 a prieskumu MPC ROCEPO 2012-ZŠ (podľa krajov)

Kraj	Školy			Asistenti		
	ÚIPŠ	Prieskum	%	ÚIPŠ	Prieskum	%
Banskobystrický	283	78	27,56	239	48,69	20,37
Bratislavský	155	25	16,13	14	3,00	21,43
Košický	317	167	52,68	267	131,94	49,42
Nitriansky	310	106	34,19	84	24,29	28,92
Prešovský	434	194	44,70	230	106,07	46,12
Trenčiansky	197	57	28,93	35	8,30	23,71
Trnavský	238	77	32,35	56	11,98	21,39
Žilinský	268	83	30,97	113	38,00	33,63
SR	2 202	787	35,74	1 038	372,27	35,86

ÚIPŠ – Ústav informácií a prognóz školstva

Prieskum – prieskum realizovaný Metodicko-pedagogickým centrom Prešov v roku 2012

% – percentuálny podiel (prieskum/ÚIPŠ*100)

SR – Slovenská republika

Na základe porovnania počtu škôl podľa jednotlivých krajov bolo pozitívnym zistením, že v dvoch krajoch s najväčším počtom škôl a zároveň najvyšším počtom žiakov zo SZP (Prešovský kraj a Košický kraj) sa prieskumu zúčastnilo vyše 45 % z nich. Prieskum zahŕňal v Košickom kraji 49,42 % asistentov učiteľa (ďalej len AU) a v Prešovskom kraji 46,12 % AU v porovnaní s údajmi ÚIPŠ.

Tabuľka 2.30

Prehľad počtu asistentov učiteľa v ZŠ zapojených do prieskumu MPC ROCEPO 2012-ZŠ (prepočítané počty podľa krajov a ročníkov)

Kraj	Ročník										Spolu
	0.	1.	2.	3.	4.	5.	6.	7.	8.	9.	
Banskobystrický	4	11	4	6	3	5	4	6	5	2	49
Bratislavský	1	1	0	0	0	1	0	0	1	0	3
Košický	24	36	11	10	13	14	8	7	6	3	132
Nitriansky	1	3	3	4	4	3	3	2	1	0	24
Prešovský	27	29	13	9	5	10	7	2	2	2	106
Trenčiansky	1	0	0	1	1	1	0	2	0	2	8
Trnavský	0	2	1	3	0	3	1	0	1	0	12
Žilinský	0	6	4	5	5	1	4	9	3	1	38
SR	58	88	36	39	32	36	27	29	19	9	372

Najviac asistentov učiteľa pracovalo v prvom ročníku (88), v nultom ročníku (58) a najmenej v deviatom ročníku (9). Zastúpenie asistentov učiteľa v edukačnom procese v jednotlivých krajoch bolo takého:

1. Košický kraj 132 AU
2. Prešovský kraj 106 AU
3. Banskobystrický kraj 49 AU
4. Žilinský kraj 38 AU
5. Nitriansky kraj 24 AU
6. Trnavský kraj 12 AU
7. Trenčiansky kraj 8 AU
8. Bratislavský kraj 3 AU.

V prieskume MPC ROCEPO 2012-ZŠ sme zisťovali pôsobenie asistenta učiteľa vo výchovno-vzdelávacom procese. Podľa novej metodiky sledujeme ukazovatele nielen v ročníkoch ale v jednotlivých triedach kde asistent učiteľa pôsobí. Výchovno-vzdelávacie výsledky sme monitorovali v závislosti od úväzku asistenta učiteľa v sledovanej triede, od jeho vzdelania, praxe, ovládania jazyka komunity, absolvovania ŠKŠ Asistent učiteľa a výsledky budú predmetom ďalšej analýzy.

Tabuľka 2.31

Prehľad úväzkov asistentov učiteľa v hodinách (podľa ročníkov)

Týždenný úväzok [hodiny]	Ročník										Súčet za úväzok v hodinách
	nultý	1	2	3	4	5	6	7	8	9	
1	2	8	7	7	5	5	8	7	8	1	58
2	2	34	26	26	24	18	16	10	18	6	180
3		33	39	45	27	21	21	12	12	15	225
4		12	40	40	44	20	20	8	8	8	200
5	15	85	55	70	30	20	25	35	40	5	380
6	12	36	18	24	30	36	18	18		6	198
7	14	28	49	35	42	14	35	21			238
8	16	48	16	16	24	48	16	8	24	8	224
9		18		9	27	27					81
10	40	80	30	30	20	30		20	10		260
11	44	132	44	22		22	11	22	33	11	341
12	12	108	36	72	48	24	48	48	36	36	468
13	13		26		13	26	13	13			104
14	14					28		28		14	84
15	15	60	30		45	15					165
16	32	32	16	32			32				144
17		17				17					34
18		18		18							36
19			19		19						38
20	20		40	40	40						140
21	21	42			21				21		105
22	638	528									1166
23	322	391	230	184	207	207	138	138	46	23	1886
Súčet za ročníky	1232	1710	721	670	666	578	401	388	256	133	6755

Najvyššie týždenné úväzky boli v:

prvom ročníku – 1 710 hodín,

nultom ročníku – 1 232 hodín,

druhom ročníku – 721 hodín

Podľa hodinového týždenného úväzku boli tri najvyššie hodnoty:

23 hodinový úväzok 1 886 hodín (82 x)

22 hodinový úväzok 1 166 hodín (53 x)

12 hodinový úväzok 468 hodín (39 x)

Na osi X grafu 2.2 je zobrazený hodinový úväzok asistentov učiteľa a na osi Y ročníky od deviateho po nultý. Na osi hodnôt Z sú zobrazené počty asistentov s daným úväzkom a v príslušnom ročníku. Z grafu vyplýva, že týždenný pracovný úväzok asistenta učiteľa vo väčšine prípadov je vo viacerých triedach. Je otáznne či jedno a dvojhodinové účinkovanie asistenta učiteľa v príslušnej triede v priebehu celého týždňa môže splniť svoj účel .

Graf 2.3

Vymeškané hodiny na jedného žiaka podľa úväzku asistenta učiteľa

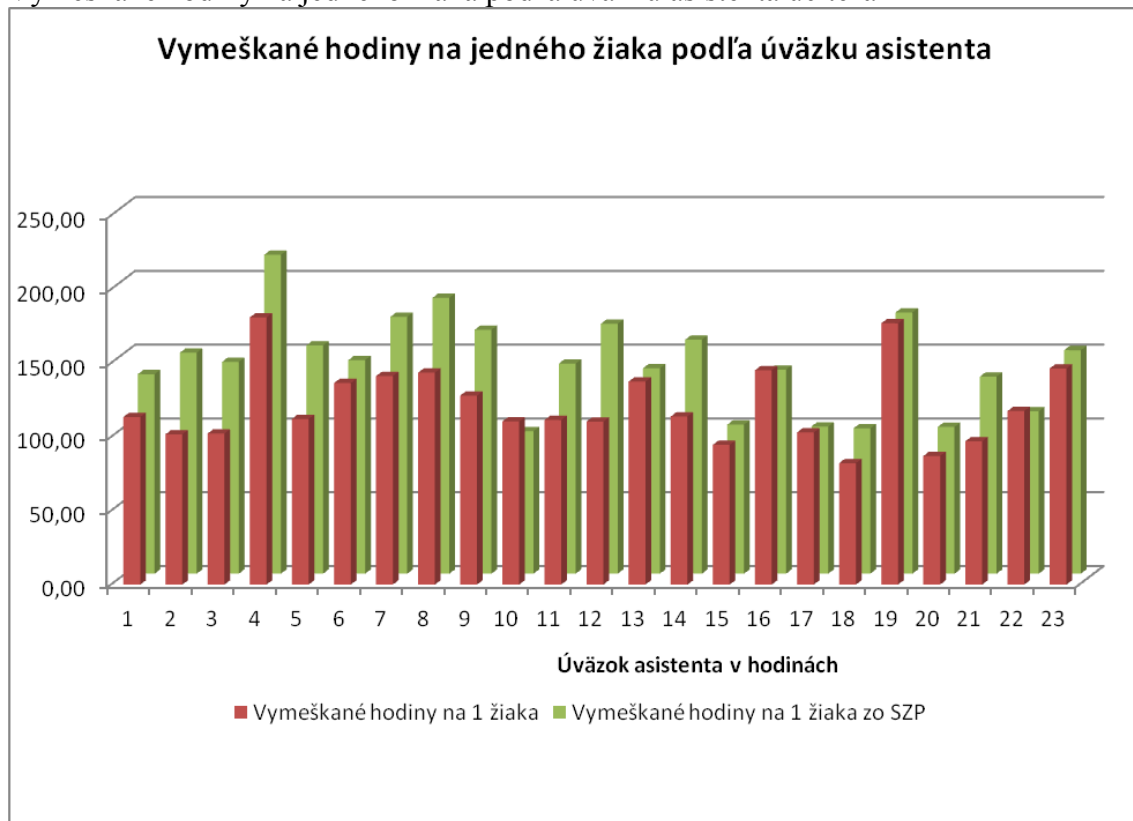

Na vodorovnej osi grafu 2.3 je členenie podľa hodinového úväzku asistenta učiteľa. Na osi hodnôt sú zobrazené vymeškané hodiny prepočítané na jedného žiaka - červený rad hodnôt zobrazuje vymeškané hodiny na jedného žiaka celkom a zelené hodnoty zobrazujú vymeškané hodiny na jedného žiaka zo SZP. Graf naznačuje vyššiu účinnosť asistenta učiteľa pri vyšších hodinových úväzkoch. Vyplýva to z toho, že čím vyšší je úväzok AU v jednej triede, tým nižší je rozdiel v počte vymeškaných hodín medzi žiakmi zo SZP a žiakmi celkom.

Graf 2.4

Vymeškané neospravedlnené hodiny na jedného žiaka podľa úväzku asistenta učiteľa

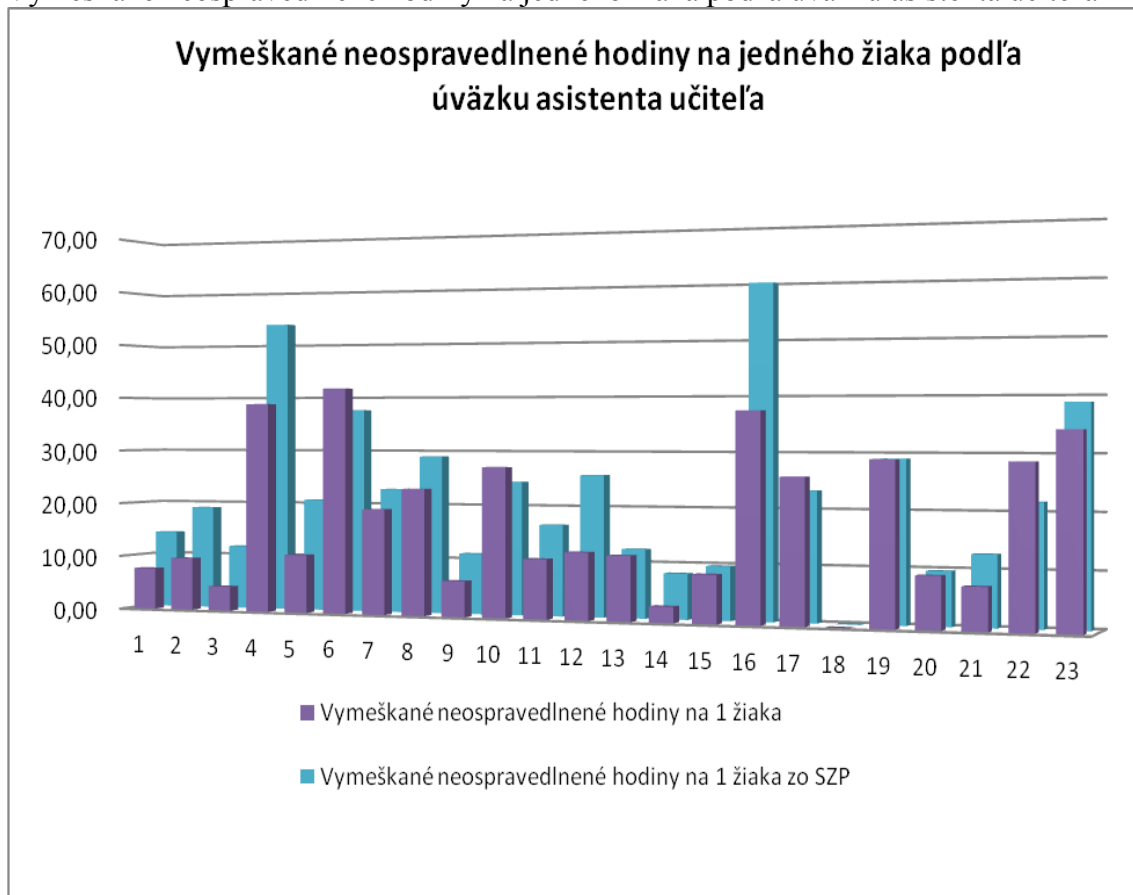

Na vodorovnej osi grafu 2.4 je členenie podľa hodinového úväzku asistenta učiteľa. Na osi hodnôt sú zobrazené vymeškané neospravedlnené hodiny prepočítané na jedného žiaka - fialový rad hodnôt zobrazuje vymeškané neospravedlnené hodiny na jedného žiaka celkom a modré hodnoty zobrazujú vymeškané neospravedlnené hodiny na jedného žiaka zo SZP. Graf s výnimkou úväzku 16 hodín naznačuje vyššiu účinnosť asistenta učiteľa pri vyšších hodinových úväzkoch. Vyplýva to z toho, že čím vyšší je úväzok AU v jednej triede tým nižší je rozdiel v počte vymeškaných neospravedlnených hodín medzi žiakmi zo SZP a žiakmi celkom. Je to podobné ako v predchádzajúcom grafe.

Graf 2.5

Pomer počtu žiakov zo SZP opakujúcich ročník k počtu žiakov zo SZP spolu, vo vzťahu k ovládaniu rómskeho jazyka asistentom

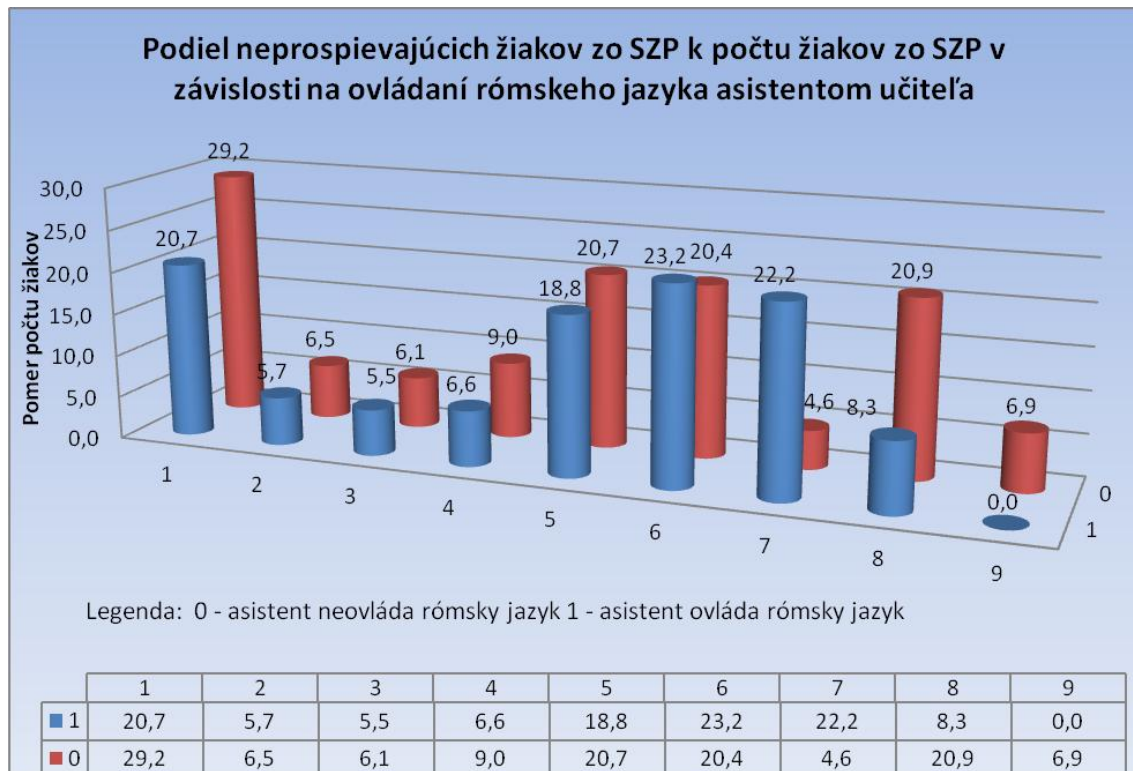

Z grafu 2.5 vyplýva, že ovládanie rómskeho jazyka asistentmi učiteľa sa pozitívne prejavuje na znižovaní počtu žiakov zo SZP opakujúcich ročník v nižších ročníkoch až po šiesty ročník, ale vo vyšších sa pozitívny efekt stráca.

2.9 Celodenný výchovný systém (CVS)

Tabuľka 2. 32

Prehľad o počte žiakov, ktorí navštevovali CVS v ZŠ zapojených do prieskumu MPC ROCEPO 2012- ZŠ (podľa krajov)

Kraj	Prieskum			CVS		
	N	SZP	%	N	SZP	%
Banskobystrický	17 887	4 084	22,83	4 725	1 614	34,16
Bratislavský	6 779	132	1,95	2 461	29	1,18
Košický	38 953	10 384	26,66	9 932	3 641	36,66
Nitriansky	19 369	2 016	10,41	4 889	538	11,00
Prešovský	42 422	11 369	26,80	9 601	2 909	30,30
Trenčiansky	15 142	563	3,72	4 827	121	2,51
Trnavský	15 581	729	4,68	4 084	188	4,60
Žilinský	19 871	839	4,22	6 677	294	4,40
SR	176 004	30 116	17,11	47 196	9 334	19,78

N – všetci žiaci

SZP – žiaci zo sociálne znevýhodneného prostredia

% – percentuálny podiel (SZP/N*100)

SR – Slovenská republika

Podobne ako skoro vo všetkých sledovaných ukazovateľoch najvyššie percento žiakov zo SZP zapojených v celodennom výchovnom pôsobení je z Košického kraja (36,66 %), Banskobystrického (34,16 %) a Prešovského kraja (30,30 %).

Kraj	Žiaci		
	N	SZP	%
Banskobystrický	17 887	4 084	22,83
Bratislavský	6 779	132	1,95
Košický	38 953	10 384	26,66
Nitriansky	19 369	2 016	10,41
Prešovský	42 422	11 369	26,80
Trenčiansky	15 142	563	3,72
Trnavský	15 581	729	4,68
Žilinský	19 871	839	4,22
SR	176 004	30 116	17,11

2.10 Kontinuálne vzdelávanie učiteľov a asistentov učiteľa

T 2 - Kontinuálne vzdelávanie učiteľov

Kraj	KvalSk	KvalPr	AktSk	AktPr	InovSk	InovPr	SpecSk	SpecPr	AtestSk	AtestPr
Banská Bystrica	107	95	429	90	265	121	100	49	37	19
Bratislava	33	32	67	20	78	16	16	19	20	10
Košice	153	136	1 733	200	423	103	272	64	107	61
Nitra	83	88	250	74	144	121	2 090	73	30	26
Prešov	175	184	1 566	296	615	230	253	109	153	325
Trenčín	59	39	262	82	148	48	68	48	67	21
Trnava	102	55	461	74	2 136	72	64	59	56	23
Žilina	76	137	234	114	99	61	53	108	29	26
Spolu	788	766	5 002	950	3 908	772	2 916	529	499	511

KvalSk - ukončené kvalifikačné vzdelávanie učiteľov

KvalPr - prebiehajúce kvalifikačné vzdelávanie učiteľov

AktSk - ukončené aktualizačné vzdelávanie učiteľov

KvalPr - prebiehajúce aktualizačné vzdelávanie učiteľov

InovSk - ukončené inovačné vzdelávanie učiteľov

InovPr - prebiehajúce inovačné vzdelávanie učiteľov

SpecSk - ukončené špecializačné vzdelávanie učiteľov

SpecPr - prebiehajúce špecializačné vzdelávanie učiteľov

AtestSk - ukončené atestačné vzdelávanie učiteľov

AtestPr - prebiehajúce atestačné vzdelávanie učiteľov

T 3 - Kontinuálne vzdelávanie asistentov učiteľa

Kraj	KvalASK	KvalAPr	AktASK	AktAPr	InovASK	InovAPr	SpecASK	SpecAPr
Banská Bystrica	4	0	1	13	2	2	2	0
Bratislava	0	1	0	0	0	0	0	0
Košice	26	2	13	25	7	1	5	1
Nitra	1	1	2	3	1	1	1	0
Prešov	1	3	17	24	0	0	3	2
Trenčín	0	0	0	1	0	0	0	0
Trnava	4	0	1	0	0	0	3	0
Žilina	0	1	4	3	0	0	0	0
Spolu	36	8	38	69	10	4	14	3

KvalASK - kvalifikačné vzdelávanie asistentov učiteľa ukončené

KvalAPr - kvalifikačné vzdelávanie asistentov učiteľa prebiehajúce

AktASK - aktualizačné vzdelávanie asistentov učiteľa ukončené

AktAPr - aktualizačné vzdelávanie asistentov učiteľa prebiehajúce

InovASK - inovačné vzdelávanie asistentov učiteľa ukončené

InovAPr - inovačné vzdelávanie asistentov učiteľa prebiehajúce

SpecASK - špecializačné vzdelávanie asistentov učiteľa ukončené

SpecAPr - špecializačné vzdelávanie asistentov učiteľa prebiehajúce

3 ODPORÚČANIA

Na základe výsledkov predchádzajúcich prieskumov (MPC 2005, MPC ROCEPO 2007-ZŠ a MPC ROCEPO 2009-ZŠ) a Prieskumu MPC ROCEPO 2012-ZŠ navrhujeme na ďalšie obdobie tieto odporúčania:

- implementovať do pedagogickej praxe model celodenného výchovného systému,
- analyzovať zahraničné modely, ktoré hľadajú možnosti riešenia školskej neúspešnosti žiakov zo SZP,
- pracovnú náplň pedagogického asistenta riešiť legislatívne (odporúčame podrobnejšie monitorovať pôsobenie pedagogických asistentov v školách a školských zariadeniach),
- zvyšovať informovanosť pedagógov v oblasti využívania netradičných foriem hodnotenia žiakov,
- vo výkazoch ÚIPŠ pravidelne sledovať žiakov so SZP.

V krajoch s vysokým zastúpením žiakov zo SZP navrhujeme:

- podporovať vytváranie podmienok na predškolskú prípravu detí zo SZP,
- rozvíjať spoluprácu školy s rodinou žiakov zo SZP a komunitou,
- vytvárať podmienky pre zamestnávanie potrebného počtu pedagogických asistentov,
- vytvárať podmienky pre rovný prístup k vzdelávaniu pre žiakov zo SZP zriaďovaním špecializovaných tried v ZŠ.

Zoznam bibliografických odkazov

BENČO, Jozef. 2001. Metodológia vedeckého výskumu. Bratislava: IRIS. ISBN 80-89018-27-0.

KOLEKTÍV. 2002. Vyhodnotenie prieskumu o postavení rómskeho dieťaťa a žiaka vo výchovnovzdelávacom systéme SR. Prešov: Metodické centrum. ISBN 80-8045-266-0.

KOLEKTÍV. 2006. Správa o výsledkoch prieskumu o postavení dieťaťa a žiaka zo sociálne znevýhodneného prostredia v školskom systéme v Slovenskej republike. Prešov: Metodicko-pedagogické centrum. ISBN 80-8045-422-6.

KOLEKTÍV. 2008. Správa o výsledkoch prieskumu o postavení žiaka zo sociálne znevýhodneného prostredia v základných školách. Prešov: Metodicko-pedagogické centrum, alokované pracovisko. ISBN 978-80-8045-533-0.

KOLEKTÍV. 2008. Správa o výsledkoch prieskumu o postavení žiaka zo sociálne znevýhodneného prostredia v špeciálnych základných školách. Prešov: Metodicko-pedagogické centrum, alokované pracovisko. ISBN 978-80-8045-534-7

Koncepcia integrovaného vzdelávania rómskych detí a mládeže, vrátane rozvoja stredoškolského a vysokoškolského vzdelávania. 2004. Bratislava: MŠ SR. ISBN 90-89055-47-8

KRAJČOVÁ, N. – DAŇKOVÁ, A. 2001. Všeobecná didaktika – terminologické minimum. Prešov: Manacon.

LUPTÁKOVÁ, K. 2004. Prístupy skúmania problematiky Rómov a s nimi súvisiace terminologické problémy. IN: Rómske etnikum – jeho špecifiká a vzdelávanie. Zborník príspevkov z pracovného seminára, Tatranská Lomnica, 21.- 23. apríl 2004. Banská Bystrica: PF UMB. ISBN 80-8083-218-8.

PAVLOV, I. 2006. Edukácia rómskych detí na Slovensku – pedagogické perspektívy. In: Khetanes – Spoločne. Zborník príspevkov z prvého seminára nadnárodného partnerstva projektu EQUAL. Banská Bystrica: PF UMB, s. 145-151. ISBN 80-8083-218-8.

PAVLOV, I. 2008. K školskej úspešnosti rómskych žiakov (správa o výsledkoch pedagogického prieskumu). In: Zlepšenie prístupu Rómov k vzdelávaniu. Zborník príspevkov z vedeckej konferencie. Banská bystrica: PF UMB, s. 53-58. ISBN 978-80-8083-639-9.

PETRASOVÁ, A. 2008. Kriticky mysliaci učiteľ – tvorca kvality školy. (Reflexia z overovania a zavádzania inovačných stratégií). 1. vydanie. Práca je prístupná na CD nosiči. Prešov: MPC Bratislava alokované pracovisko Prešov: Rokus, s.119. ISBN 978-80-8045-517-0.

PORUBSKÝ, Š. 2008. Predpoklady systematizácie edukácie rómskych žiakov zo sociokultúrne znevýhodňujúceho prostredia. IN: Zlepšenie prístupu Rómov k vzdelávaniu. Banská Bystrica: PF UMB, s. 69-77, ISBN 978-80-8083-639-9.

ŠVAŘÍČEK, R. – ŠEĎOVÁ, K. a kol. 2007. Kvalitativní výzkum v pedagogických vědách. Praha: Portál. ISBN 978-80-7367-313-0.

ZELINA, M. – REPÁŠ, V. – PAVLOV, I. 2003. Stratégie integrácie sociálne znevýhodnených detí a mládeže, osobitne rómskej minority do spoločnosti. (Návrh). Bratislava: MŠ SR.

Prílohy

Príloha A – Sprievodný list riaditeľa MPC

Príloha B – Formuláre na prieskum

Príloha C – Výstupné zostavy

Tabuľka č. 1 Žiaci prijatí na stredné školy zo základných škôl (podľa samosprávnych krajov)

Tabuľka č. 2 Kontinuálne vzdelávanie učiteľov (podľa samosprávnych krajov)

Tabuľka č. 3 Kontinuálne vzdelávanie asistentov učiteľa (podľa samosprávnych krajov)

Tabuľka č. 4 Celodenný výchovný systém (podľa okresov a samosprávnych krajov)

Tabuľka č. 5.1 Počty asistentov učiteľa v triedach podľa okresov a krajov

Tabuľka č. 5.2 Počty žiakov podľa okresov a krajov

Tabuľka č. 5.3.1 Žiaci opakujúci ročník na I. stupni základných škôl (podľa samosprávnych krajov)

Tabuľka č. 5.3.2 Žiaci opakujúci ročník na II. stupni základných škôl (podľa samosprávnych krajov)

Tabuľka č. 5.4.1 Vymeškané hodiny na I. stupni základných škôl (podľa samosprávnych krajov)

Tabuľka č. 5.4.2 Vymeškané hodiny na II. stupni základných škôl (podľa samosprávnych krajov)

Tabuľka č. 5.5.1 Vymeškané neospravedlnené hodiny na I. stupni základných škôl (podľa samosprávnych krajov)

Tabuľka č. 5.5.2 Vymeškané neospravedlnené hodiny na II. stupni základných škôl (podľa samosprávnych krajov)

Tabuľka č. 5.6.1 Pochvalné opatrenia na I. stupni základných škôl (podľa samosprávnych krajov)

Tabuľka č. 5.6.2 Pochvalné opatrenia na II. stupni základných škôl (podľa samosprávnych krajov)

Tabuľka č. 5.7.1 Udelené pokarhania na I. stupni základných škôl (podľa samosprávnych krajov)

Tabuľka č. 5.7.2 Udelené pokarhania na II. stupni základných škôl (podľa samosprávnych krajov)

Tabuľka č. 5.8.1 Dokončenie povinnej školskej dochádzky na I. stupni základných škôl (podľa samosprávnych krajov)

Tabuľka č. 5.8.2 Dokončenie povinnej školskej dochádzky na II. stupni základných škôl (podľa samosprávnych krajov)

Tabuľka č. 5.9.1 Integrovaní žiaci na I. stupni základných škôl (podľa samosprávnych krajov)

Tabuľka č. 5.9.2 Integrovaní žiaci na II. stupni základných škôl (podľa samosprávnych krajov)

Tabuľka č. 6.a Špeciálne triedy na I. stupni základných škôl (podľa samosprávnych krajov)

Tabuľka č. 6.a Špeciálne triedy na II. stupni základných škôl (podľa samosprávnych krajov)

Tabuľka č. 6.b Špecializované triedy v základných školách (podľa samosprávnych krajov)

Príloha D – Metodický pokyn na vyplňovanie formulára

Príloha A Vážená pani riaditeľka, vážený pán riaditeľ,

od roku 2000 Metodicko-pedagogické centrum realizuje výskum, ktorého cieľom je mapovanie stavu vo výchove a vzdelávaní detí a žiakov zo sociálne znevýhodneného prostredia (ďalej len SZP). Výsledky výskumov boli publikované a sú dostupné na www.rocepo.sk:

- *Vyhodnotenie prieskumu o postavení rómskeho dieťaťa a žiaka vo výchovno-vzdelávacom systéme SR*, Prešov: MPC, 2002, ISBN 80-8045-266-0,
- *Správa o výsledkoch prieskumu a postavení dieťaťa a žiaka zo sociálne znevýhodneného prostredia v školskom systéme SR*, Prešov: MPC, 2006, ISBN 80-8045-422-6,
- *Správa o výsledkoch prieskumu a postavení dieťaťa a žiaka zo sociálne znevýhodneného prostredia v špeciálnych základných školách*, Prešov: MPC, 2008, ISBN 80-8045-534-7,
- *Správa o výsledkoch prieskumu a postavení dieťaťa a žiaka zo sociálne znevýhodneného prostredia v základných školách*, Prešov: MPC, 2008, ISBN 80-8045-533-0,
- *Správa o výsledkoch prieskumu a postavení dieťaťa a žiaka zo sociálne znevýhodneného prostredia v školskom systéme v Slovenskej republike*, Prešov: MPC, 2011, ISBN 978-80-8052-370-1
- *Komparácia výsledkov výskumov o žiakoch zo sociálne znevýhodneného prostredia v školách*, Prešov: MPC, 2012, ISBN 978-80-8052-444-9.

V súlade s Pedagogicko-organizačnými pokynmi MŠVVaŠ SR na školský rok 2012/2013 vyplýva pre Metodicko-pedagogické centrum, regionálne pracovisko Prešov v spolupráci so školami, úloha z časti 1.6.4 bod 4 pokračovať vo výskume o postavení dieťaťa a žiaka zo SZP vo výchovno–vzdelávacom systéme SR.

Vďaka Vašej ústretovosti boli spracované a prezentované výsledky doterajších výskumov. Pre úspešnú realizáciu uvedenej úlohy je Vaša pomoc i naďalej potrebná, preto Vás žiadame o zodpovedné a včasné vyplnenie formulárov.

Inštrukcie pre spracovanie a zasielanie dotazníka:

1. Tabuľky sa vyplňajú v elektronickej podobe **za školský rok 2011/2012**.
2. Formulár na vyplnenie vo formáte Excel ako aj metodický pokyn pre vyplňovanie formulára si môžete stiahnuť z našej domény www.rocepo.sk v sekcii Dokumenty → Výskum a uložiť vo svojom počítači.
3. Pri vyplňaní odporúčame využiť výkazy UIPŠ (Škol 3-01, Škol 4-01 pre ZŠ) doplnené údajmi o žiakoch zo sociálne znevýhodneného prostredia.
4. Vyplnený formulár v elektronickej podobe zašlite e-mailom **do 5. 04. 2013** ako prílohu na adresu vyskum@rocepo.sk, v správe pre prijímateľa uveďte názov školy.
5. Dôležitý je pre nás aj anonymný online dotazník, ktorý by mali vyplniť pedagógovia Vašich škôl pracujúci so žiakmi zo SZP. Preto Vás prosíme o spoluprácu pri informovaní a zapojení čo najviac pedagógov z Vašich pedagogických kolektívov.

Termín **Sociálne znevýhodnené prostredie** charakterizujeme:

- aspoň jeden rodič je nezamestnaný,
- aspoň jeden rodič poberá dávky v hmotnej núdzi,
- najvyššie ukončené vzdelanie aspoň jedného z rodičov je základné,
- neštandardné bytové a hygienické podmienky (napr. žiak nemá vyhradené miesto na učenie, nemá vlastnú posteľ, v byte nie je zavedená elektrická prípojka),
- vyučovací jazyk školy je iný, než jazyk, ktorým hovorí dieťa doma.

Za žiaka zo SZP považujeme takého žiaka, ak prostredie, v ktorom žije, spĺňa aspoň tri z hore uvedených kritérií.

O výsledkoch výskumu Vás budeme informovať prostredníctvom stránky www.rocepo.sk.

PaedDr. Lubomír Verbovanec, PhD.
riaditeľ RP MPC Prešov

Príloha B**Žiaci základnej školy v školskom roku 2011/2012**

Identifikácia subjektu - základnej školy

Kód školy (IČO)

Názov školy

Obec

Ulica

Okres

Kód okresu

Kontaktná osoba

E - mail

Telefón

Tab 1 - Žiaci prijatí na strednú školu

Ročník	Spolu na SS		OU a PrŠ		SOU		SOŠ		Gymnázium	
	Spolu	Zo SZP	Spolu	Zo SZP	Spolu	Zo SZP	Spolu	Zo SZP	Spolu	Zo SZP
5.	0	0								
6.	0	0								
7.	0	0								
8.	0	0								
9.	0	0								
Spolu	0	0	0	0	0	0	0	0	0	0

PrŠ - Praktická škola

Tab 2 - kontinuálne vzdelávanie učiteľov

Kontinuálne vzdelávanie učiteľov	Ukončené	V realizácii
Kvalifikačné vzdelávanie		
Aktualizačné		
Inovačné		
Špecializačné		
Atestačné		

Tab 3 - Kontinuálne vzdelávanie asistentov učiteľa

Kontinuálne vzdelávanie asistentov učiteľa	Ukončené	V realizácii
Aktualizačné		
Kvalifikačné vzdelávanie		
Inovačné		
Špecializačné		

Tab 4 - Celodenný výchovný systém	Spolu	Zo SZP
Počet žiakov v systéme		

Tab 5 - Výchovno vzdelávacie výsledky

Ročník	Počet tried	Počet asistentov učiteľa	Počet žiakov spolu	Z toho žiakov zo SZP	Neprospeli spolu	Z toho žiaci zo SZP	Počet vymeškaných hodín spolu	Z toho u žiakov zo SZP	Počet vymeškaných neospravedlnených hodín	Z toho u žiakov zo SZP	Positívne opatrenia spolu	Z toho pre žiakov zo SZP	Negatívne opatrenia spolu	Z toho pre žiakov zo SZP	Dokončenie povinnej školskej dochádzky v ZŠ	Z toho žiakov zo SZP	Počet individuálne integrovaných žiakov	Z toho žiakov zo SZP
Nultý															0	0		
1.															0	0		
2.															0	0		
3.																		
4.																		
Spolu 0. až 4.	0	0	0	0	0	0	0	0	0	0	0	0	0	0	0	0	0	0
5.																		
6.																		
7.																		
8.																		
9.																		
Spolu 5. až 9.	0	0	0	0	0	0	0	0	0	0	0	0	0	0	0	0	0	0
Spolu 0. až 9.	0	0	0	0	0	0	0	0	0	0	0	0	0	0	0	0	0	0

V tabuľke 5 uvádzajte údaje o všetkých žiakoch školy

Stĺpec C počet asistentov učiteľa - keď asistent pôsobí vo viacerých ročníkoch uvádzajte pomerné číslo pre jednotlivé ročníky 0.5 0.33 a 0.25

Tab 6 - Triedy so zníženým počtom žiakov

- 1-VŠ druhého stupňa
- 2-VŠ prvého stupňa
- 3-SŠ s maturitou
- 4-SŠ bez maturity
- 5-ZŠ
- 6-bez vzdelania

Tabuľka C 1 - Žiaci prijatí do stredných škôl zo základných škôl

Kraj **Banská Bystrica**

Okres	Všetky stredné školy		Odborné učilištia		SOU		Stredné odborné školy		Gymnázia	
	Spolu	Zo SZP	Spolu	Zo SZP	Spolu	Zo SZP	Spolu	Zo SZP	Spolu	Zo SZP
Banská Bystrica	193	5	4	1	16	1	106	2	67	1
Banská Štiavnica	36	0	1	0	0	0	28	0	7	0
Brezno	77	9	2	2	7	0	53	6	15	1
Detva	101	8	9	0	8	3	59	5	25	0
Krupina	0	0	0	0	0	0	0	0	0	0
Lučenec	250	73	32	28	27	15	140	28	51	2
Poltár	82	11	3	3	12	5	52	3	15	0
Revúca	228	69	15	9	48	26	130	28	35	6
Rimavská Sobota	309	57	8	5	39	18	195	33	67	1
Veľký Krtíš	128	33	11	7	31	9	68	17	18	0
Zvolen	260	12	1	1	15	5	158	6	86	0
Žarnovica	94	11	2	2	11	2	61	7	20	0
Žiar nad Hronom	66	0	0	0	9	0	39	0	18	0

Sumarizácia za 'Kraj' = Banská Bystrica (13 okresov)

Počty žiakov	1 824	288	88	58	223	84	1 089	135	424	11
Podiel kraja na SR	9,74%	15,80%	11,55%	16,07%	11,51%	19,13%	9,71%	13,90%	8,82%	21,15%

Tabuľka C 1 - Žiaci prijatí do stredných škôl zo základných škôl

Kraj

Bratislava

Okres	Všetky stredné školy		Odborné učilištia		SOU		Stredné odborné školy		Gymnázia		
	Spolu	Zo SZP	Spolu	Zo SZP	Spolu	Zo SZP	Spolu	Zo SZP	Spolu	Zo SZP	
Bratislava I	75	0	0	0	0	0	0	0	75	0	
Bratislava II	152	0	0	0	0	0	95	0	57	0	
Bratislava III	58	0	3	0	4	0	30	0	21	0	
Bratislava IV	76	4	1	0	8	4	30	0	37	0	
Bratislava V	43	0	0	0	0	0	22	0	21	0	
Malacky	162	2	6	1	28	1	96	0	32	0	
Pezinok	69	1	0	0	7	1	48	0	14	0	
Senec	30	0	0	0	4	0	11	0	15	0	
Sumarizácia za 'Kraj' = Bratislava (8 okresov)											
Počty žiakov	665	7	10	1	51	6	332	0	272	0	
Podiel kraja na SR	3,55%	0,38%	1,31%	0,28%	2,63%	1,37%	2,96%	0,00%	5,66%	0,00%	

Tabuľka C 1 - Žiaci prijatí do stredných škôl zo základných škôl

Kraj

Košice

Okres	Všetky stredné školy		Odborné učilištia		SOU		Stredné odborné školy		Gymnázia	
	Spolu	Zo SZP	Spolu	Zo SZP	Spolu	Zo SZP	Spolu	Zo SZP	Spolu	Zo SZP
Gelnica	213	35	31	10	31	12	116	11	35	2
Košice - okolie	535	97	30	19	44	4	382	73	79	1
Košice I	442	13	0	0	20	2	194	9	228	2
Košice II	303	19	18	9	12	1	145	5	128	4
Košice III	102	5	6	2	0	0	80	3	16	0
Košice IV	179	9	1	0	1	1	89	4	88	4
Michalovce	440	50	22	8	43	18	216	24	159	0
Rožňava	156	54	26	15	6	6	102	33	22	0
Sobrance	117	18	2	2	11	8	71	7	33	1
Spišská Nová Ves	704	115	23	20	63	20	417	74	201	1
Trebišov	647	146	58	30	59	36	380	78	150	2

Sumarizácia za 'Kraj' = Košice (11 okresov)

Počty žiakov	3 838	561	217	115	290	108	2 192	321	1 139	17
Podiel kraja na SR	20,50%	30,77%	28,48%	31,86%	14,96%	24,60%	19,54%	33,06%	23,69%	32,69%

Tabuľka C 1 - Žiaci prijatí do stredných škôl zo základných škôl

Kraj

Nitra

Okres	Všetky stredné školy		Odborné učilištia		SOU		Stredné odborné školy		Gymnázia	
	Spolu	Zo SZP	Spolu	Zo SZP	Spolu	Zo SZP	Spolu	Zo SZP	Spolu	Zo SZP
Komárno	288	21	7	2	97	11	134	6	50	2
Levice	398	31	5	3	39	9	253	17	101	2
Nitra	508	11	21	8	66	1	302	2	119	0
Nové Zámky	515	44	61	12	76	8	282	22	96	2
Šaľa	157	3	14	2	31	1	67	0	45	0
Topoľčany	283	10	1	0	49	5	135	5	98	0
Zlaté Moravce	165	8	2	0	16	2	98	6	49	0

Sumarizácia za 'Kraj' = Nitra (7 okresov)

Počty žiakov	2 314	128	111	27	374	37	1 271	58	558	6
Podiel kraja na SR	12,36%	7,02%	14,57%	7,48%	19,30%	8,43%	11,33%	5,97%	11,61%	11,54%

Tabuľka C 1 - Žiaci prijatí do stredných škôl zo základných škôl

Kraj

Prešov

Okres	Všetky stredné školy		Odborné učilištia		SOU		Stredné odborné školy		Gymnázia	
	Spolu	Zo SZP	Spolu	Zo SZP	Spolu	Zo SZP	Spolu	Zo SZP	Spolu	Zo SZP
Bardejov	363	57	7	5	31	10	248	42	77	0
Humenné	191	6	0	0	7	0	115	5	69	1
Kežmarok	401	132	7	7	81	54	293	69	20	2
Levoča	207	52	7	7	5	5	153	39	42	1
Medzilaborce	62	15	8	8	0	0	32	7	22	0
Poprad	693	78	42	34	44	24	462	20	145	0
Prešov	794	72	21	9	25	8	505	55	243	0
Sabinov	309	17	19	5	14	2	200	9	76	1
Snina	214	36	8	6	7	4	150	23	49	3
Stará Ľubovňa	353	85	12	8	57	20	203	55	81	2
Stropkov	91	12	1	3	10	6	40	1	40	2
Svidník	139	37	0	0	8	8	85	29	46	0
Vranov nad Topľou	558	83	32	22	68	28	342	31	116	2

Sumarizácia za 'Kraj' = Prešov (13 okresov)

Počty žiakov	4 375	682	164	114	357	169	2 828	385	1 026	14
Podiel kraja na SR	23,36%	37,41%	21,52%	31,58%	18,42%	38,50%	25,21%	39,65%	21,34%	26,92%

Tabuľka C 1 - Žiaci prijatí do stredných škôl zo základných škôl

Kraj

Trenčín

Okres	Všetky stredné školy		Odborné učilištia		SOU		Stredné odborné školy		Gymnázia		
	Spolu	Zo SZP	Spolu	Zo SZP	Spolu	Zo SZP	Spolu	Zo SZP	Spolu	Zo SZP	
Bánovce nad Bebravou	175	5	4	0	9	2	134	3	28	0	
Ilava	139	0	2	0	5	0	100	0	32	0	
Myjava	5	2	2	1	2	0	1	1	0	0	
Nové Mesto nad Váhom	111	0	0	0	3	0	92	0	16	0	
Partizánske	222	9	10	3	11	1	150	5	51	0	
Považská Bystrica	223	7	2	1	17	1	156	4	48	1	
Prievidza	350	16	16	6	53	0	194	10	87	0	
Púchov	328	6	2	1	29	3	231	2	66	0	
Trenčín	342	1	1	0	23	1	192	0	126	0	
Sumarizácia za 'Kraj' = Trenčín (9 okresov)											
Počty žiakov	1 895	46	39	12	152	8	1 250	25	454	1	
Podiel kraja na SR	10,12%	2,52%	5,12%	3,32%	7,84%	1,82%	11,14%	2,57%	9,44%	1,92%	

Tabuľka C 1 - Žiaci prijatí do stredných škôl zo základných škôl

Kraj

Tmava

Okres	Všetky stredné školy		Odborné učilištia		SOU		Stredné odborné školy		Gymnázia	
	Spolu	Zo SZP	Spolu	Zo SZP	Spolu	Zo SZP	Spolu	Zo SZP	Spolu	Zo SZP
Dunajská Streda	444	21	22	9	113	8	220	4	89	0
Galanta	284	13	7	1	29	3	190	8	58	1
Hlohovec	162	0	0	0	12	0	83	0	67	0
Piešťany	151	4	0	0	11	4	82	0	58	0
Senica	331	16	11	5	49	4	209	7	62	0
Skalica	109	2	2	2	0	0	84	0	23	0
Trnava	203	1	4	1	20	0	131	0	48	0

Sumarizácia za 'Kraj' = Tmava (7 okresov)

Počty žiakov	1 684	57	46	18	234	19	999	19	405	1
Podiel kraja na SR	8,99%	3,13%	6,04%	4,99%	12,07%	4,33%	8,90%	1,96%	8,43%	1,92%

Tabuľka C 1 - Žiaci prijatí do stredných škôl zo základných škôl

Kraj

Žilina

Okres	Všetky stredné školy		Odborné učilištia		SOU		Stredné odborné školy		Gymnázia	
	Spolu	Zo SZP	Spolu	Zo SZP	Spolu	Zo SZP	Spolu	Zo SZP	Spolu	Zo SZP
Bytča	133	5	2	0	24	0	84	5	23	0
Čadca	296	2	22	0	33	1	208	1	33	0
Dolný Kubín	204	7	3	1	21	2	112	4	68	0
Kysucké Nové Mesto	146	4	1	0	21	1	87	3	37	0
Liptovský Mikuláš	286	14	23	6	14	1	176	6	73	1
Martin	189	5	16	1	19	2	110	1	44	1
Námestovo	256	4	0	0	23	0	170	4	63	0
Ružomberok	97	2	1	0	3	0	70	2	23	0
Turčianske Teplice	24	8	12	8	1	0	9	0	2	0
Tvrdošín	37	0	0	0	12	0	19	0	6	0
Žilina	463	3	7	0	86	1	213	2	157	0
Sumarizácia za 'Kraj' = Žilina (11 okresov)										
Počty žiakov	2 131	54	87	16	257	8	1 258	28	529	2
Podiel kraja na SR	11,38%	2,96%	11,42%	4,43%	13,26%	1,82%	11,21%	2,88%	11,00%	3,85%
Súčet za SR	18 726	1 823	762	361	1 938	439	11 219	971	4 807	52

C 2 - Kontinuálne vzdelávanie učiteľov

Kraj	KvalSk	KvalPr	AktSk	AktPr	InovSk	InovPr	SpecSk	SpecPr	AtestSk
Banská Bystrica	107	95	429	90	265	121	100	49	37
Bratislava	33	32	67	20	78	16	16	19	20
Košice	153	136	1 733	200	423	103	272	64	107
Nitra	83	88	250	74	144	121	2 090	73	30
Prešov	175	184	1 566	296	615	230	253	109	153
Trenčín	59	39	262	82	148	48	68	48	67
Trnava	102	55	461	74	2 136	72	64	59	56
Žilina	76	137	234	114	99	61	53	108	29
Spolu	788	766	5 002	950	3 908	772	2 916	529	499

KvalSk - ukončené kvalifikačné vzdelávanie učiteľov

KvalPr - prebiehajúce kvalifikačné vzdelávanie učiteľov

AktSk - ukončené aktualizačné vzdelávanie učiteľov

KvalPr - prebiehajúce aktualizačné vzdelávanie učiteľov

InovSk - ukončené inovačné vzdelávanie učiteľov

InovPr - prebiehajúce inovačné vzdelávanie učiteľov

SpecSk - ukončené špecializačné vzdelávanie učiteľov

SpecPr - prebiehajúce špecializačné vzdelávanie učiteľov

AtestSk - ukončené atestačné vzdelávanie učiteľov

AtestPr - prebiehajúce atestačné vzdelávanie učiteľov

AtestPr
19
10
61
26
325
21
23
26
511

C 3 - Kontinuálne vzdelávanie asistentov učiteľa

Kraj	KvalASk	KvalAPr	AktASk	AktAPr	InovASk	InovAPr	SpecASk	SpecAPr
Banská Bystrica	4	0	1	13	2	2	2	0
Bratislava	0	1	0	0	0	0	0	0
Košice	26	2	13	25	7	1	5	1
Nitra	1	1	2	3	1	1	1	0
Prešov	1	3	17	24	0	0	3	2
Trenčín	0	0	0	1	0	0	0	0
Trnava	4	0	1	0	0	0	3	0
Žilina	0	1	4	3	0	0	0	0
Spolu	36	8	38	69	10	4	14	3

KvalASk - kvalifikačné vzdelávanie asistentov učiteľa ukončené

KvalAPr - kvalifikačné vzdelávanie asistentov učiteľa prebiehajúce

AktASk - aktualizčné vzdelávanie asistentov učiteľa ukončené

AktAPr - aktualizčné vzdelávanie asistentov učiteľa prebiehajúce

InovASk - inovačné vzdelávanie asistentov učiteľa ukončené

InovAPr - inovačné vzdelávanie asistentov učiteľa prebiehajúce

SpecASk - špecializačné vzdelávanie asistentov učiteľa ukončené

SpecAPr - špecializačné vzdelávanie asistentov učiteľa prebiehajúce

Tabuľka C 4 - Počty žiakov v celodennom výchovnom systéme

Kraj	Názov okresu	Počet škôl	Počet žiakov v CVS spolu	Počet žiakov zo SZP v CVS
Banská Bystrica	Banská Bystrica	3	452	15
	Brezno	2	188	122
	Detva	1	82	18
	Lučenec	8	779	316
	Poltár	1	255	72
	Revúca	2	514	165
	Rimavská Sobota	8	1758	710
	Veľký Krtíš	7	465	151
	Zvolen	2	212	33
	Žiar nad Hronom	1	20	12

Súhrn pre 'Kraj' = Banská Bystrica (10 podrobných záznamov o situácii v okresoch zúčastnených prieskumu)
 Spolu 35 4725 1614
 Percento z celkového súčtu za SR 13,11% 10,01% 17,29%

Bratislava	Bratislava II	1	470	1
	Bratislava III	1	194	0
	Bratislava IV	2	614	2
	Malacky	3	1126	26
	Senec	1	57	0

Súhrn pre 'Kraj' = Bratislava (5 podrobných záznamov o situácii v okresoch zúčastnených prieskumu)
 Spolu 8 2461 29
 Percento z celkového súčtu za SR 3,00% 5,21% 0,31%

Košice	Gelnica	3	511	286
	Košice - okolie	7	711	324
	Košice I	1	723	42
	Košice II	5	1066	74
	Košice IV	1	108	19
	Michalovce	10	2008	510
	Rožňava	8	1228	686
	Sobrance	2	154	49
	Spišská Nová Ves	7	1577	658
	Trebišov	14	1846	993

Súhrn pre 'Kraj' = Košice (10 podrobných záznamov o situácii v okresoch zúčastnených prieskumu)
 Spolu 58 9932 3641
 Percento z celkového súčtu za SR 21,72% 21,04% 39,01%

Nitra	Komárno	2	21	15
	Levice	12	1091	230
	Nitra	6	822	35
	Nové Zámky	8	1572	189
	Šaľa	5	813	45
	Topoľčany	1	314	7
	Zlaté Moravce	2	256	17

Súhrn pre 'Kraj' = Nitra (7 podrobných záznamov o situácii v okresoch zúčastnených prieskumu)

Spolu 36 4889 538
 Percento z celkového súčtu za SR 13,48% 10,36% 5,76%

Prešov	Bardejov	4	505	301
	Humenné	6	463	58
	Kežmarok	4	767	208
	Levoča	4	142	91
	Medzilaborce	2	246	85
	Poprad	4	909	390
	Prešov	4	1143	207
	Sabinov	3	261	183
	Snina	6	1103	176
	Stará Ľubovňa	2	832	42
	Stropkov	2	468	42
	Svidník	5	160	94
	Vranov nad Topľou	11	2602	1032

Súhrn pre 'Kraj' = Prešov (13 podrobných záznamov o situácii v okresoch zúčastnených prieskumu)

Spolu 57 9601 2909
 Percento z celkového súčtu za SR 21,35% 20,34% 31,17%

Trenčín	Ilava	1	33	0
	Nové Mesto nad Váhom	4	784	22
	Partizánske	2	468	35
	Považská Bystrica	4	765	29
	Prievidza	3	1026	19
	Púchov	2	570	4
	Trenčín	3	1181	12

Súhrn pre 'Kraj' = Trenčín (7 podrobných záznamov o situácii v okresoch zúčastnených prieskumu)

Spolu 19 4827 121
 Percento z celkového súčtu za SR 7,12% 10,23% 1,30%

Trnava	Dunajská Streda	7	1159	83
	Galanta	4	753	39
	Hlohovec	2	112	3
	Piešťany	2	489	17
	Senica	4	1057	40
	Trnava	3	514	6

Súhrn pre 'Kraj' = Trnava (6 podrobných záznamov o situácii v okresoch zúčastnených prieskumu)

Spolu	22	4084	188
Percento z celkového súčtu za SR	8,24%	8,65%	2,01%

Žilina	Bytča	2	551	4
	Čadca	5	1072	30
	Dolný Kubín	5	887	30
	Kysucké Nové Mesto	3	601	33
	Liptovský Mikuláš	2	270	70
	Martin	5	1140	40
	Námestovo	4	1507	52
	Ružomberok	3	258	20
	Turčianske Teplice	1	52	3
	Žilina	2	339	12

Súhrn pre 'Kraj' = Žilina (10 podrobných záznamov o situácii v okresoch zúčastnených prieskumu)

Spolu	32	6677	294
Percento z celkového súčtu za SR	11,99%	14,15%	3,15%

Celkový súčet za SR	267	47196	9334
---------------------	-----	-------	------

Tabuľka C 5.1 - Počty asistentov učiteľa v triedach podľa okresov a krajov

Okresy	Počet škôl	Nultý		Prvý		Druhý		Tretí		Štvrtý		Piaty		Šiesty		Siedmy		ôsmy		Deviaty	
		Tr	Asist	Tr	Asist	Tr	Asist	Tr	Asist	Tr	Asist	Tr	Asist	Tr	Asist	Tr	Asist	Tr	Asist	Tr	Asist
Banská Bystrica	9	0,0	0,00	15,0	0,13	14,0	0,72	12,0	0,63	12,0	0,13	15,0	0,72	14,0	1,22	14,0	0,69	13,0	0,26	12,0	0,49
Banská Štiavnica	1	0,0	0,00	3,0	0,00	3,0	0,00	3,0	0,00	3,0	0,00	2,0	0,00	3,0	0,00	2,0	0,00	3,0	1,00	2,0	0,00
Brezno	6	2,0	0,00	9,0	1,00	7,5	0,00	7,5	0,00	8,0	0,00	6,0	0,00	6,0	0,00	6,0	0,00	6,0	0,00	7,0	0,00
Detva	3	1,0	0,00	5,0	0,00	4,0	0,00	4,0	0,00	4,0	0,00	4,0	1,00	4,0	0,00	4,0	0,00	4,0	0,00	4,0	0,00
Krupina	1	0,0	0,00	0,5	0,00	0,5	0,00	0,5	0,00	0,5	0,00	0,0	0,00	0,0	0,00	0,0	0,00	0,0	0,00	0,0	0,00
Lučenec	13	2,0	0,53	20,8	1,22	18,3	0,63	16,8	1,86	14,3	0,67	15,0	0,26	13,0	1,82	17,0	1,43	14,0	1,31	13,0	0,13
Poltár	4	2,0	1,00	5,5	1,20	5,5	0,00	5,5	0,20	6,5	0,00	3,0	0,20	3,0	0,00	3,0	0,20	4,0	0,20	2,0	0,00
Revúca	6	4,0	1,00	12,0	2,12	11,0	0,25	12,0	0,25	10,0	0,25	12,0	0,70	12,0	0,83	14,0	1,70	12,0	0,70	11,0	0,70
Rimavská Sobota	14	0,0	0,00	23,8	4,90	19,8	1,28	21,8	1,78	21,8	1,05	19,5	1,30	19,3	0,33	20,8	0,40	19,3	0,65	17,0	0,33
Veľký Krtíš	8	0,0	0,00	7,8	0,25	7,8	0,25	5,8	0,58	5,8	0,58	6,0	0,33	5,0	0,00	6,0	1,00	5,0	0,40	6,0	0,00
Zvolen	6	1,0	0,00	13,0	0,32	15,0	0,23	13,0	0,56	12,0	0,32	10,0	0,32	10,0	0,00	13,0	0,00	12,0	0,00	11,0	0,00
Žarnovica	3	1,0	1,00	4,0	0,00	4,0	0,00	5,0	0,00	5,0	0,00	5,0	0,00	6,0	0,00	5,0	0,00	6,0	0,00	6,0	0,00
Žiar nad Hronom	4	0,0	0,00	4,0	0,00	5,0	0,40	5,0	0,20	5,0	0,00	4,0	0,00	4,0	0,00	4,0	0,60	4,0	0,00	4,0	0,00

Súčet za 'Kraj' = Banská Bystrica (13 okresov)

Suma za kraj	78	13,0	3,53	123,3	11,14	115,3	3,755	111,8	6,06	107,8	3,00	101,5	4,83	99,3	4,19	108,8	6,02	102,3	4,52	95,0	1,65
Podiel kraja na SR:		9,2%	6,1%	10,1%	12,7%	10,2%	10,4%	10,1%	15,7%	9,9%	9,4%	9,9%	13,4%	9,7%	15,6%	10,5%	21,0%	10,2%	23,9%	10,0%	17,4%

Legenda: Tr - Počet tried Asist - Počet asistentov učiteľa v ročníku

Tabuľka C 5.1 - Počty asistentov učiteľa v triedach podľa okresov a krajov

Okresy	Počet škôl	Nultý		Prvý		Druhý		Tretí		Štvrtý		Piaty		Šiesty		Siedmy		ôsmy		Deviaty	
		Tr	Asist	Tr	Asist	Tr	Asist	Tr	Asist	Tr	Asist	Tr	Asist	Tr	Asist	Tr	Asist	Tr	Asist	Tr	Asist
Bratislava I	1	0,0	0,00	3,0	0,00	3,0	0,00	3,0	0,00	3,0	0,00	3,0	0,00	2,0	0,00	3,0	0,00	2,0	0,00	2,0	0,00
Bratislava II	4	1,0	0,00	11,0	0,00	11,0	0,00	9,0	0,00	10,0	0,00	10,0	0,00	7,0	0,00	7,0	0,00	5,0	0,00	13,0	0,00
Bratislava III	2	0,0	0,00	5,0	0,00	3,0	0,00	4,0	0,00	4,0	0,00	4,0	0,00	3,0	0,00	3,0	0,00	3,0	0,00	3,0	0,00
Bratislava IV	3	0,0	0,00	7,0	0,00	7,0	0,00	8,0	0,00	6,0	0,00	6,0	0,00	5,0	0,00	5,0	0,00	5,0	0,00	3,0	0,00
Bratislava V	2	0,0	0,00	2,0	0,00	3,0	0,00	3,0	0,00	2,0	0,00	2,0	0,00	2,0	0,00	3,0	0,00	2,0	0,00	2,0	0,00
Malacky	7	1,0	1,00	9,0	0,00	8,0	0,00	8,0	0,00	8,0	0,00	7,0	0,50	8,0	0,00	8,0	0,00	8,0	0,50	8,0	0,00
Pezinok	2	0,0	0,00	3,0	0,00	4,0	0,00	3,0	0,00	3,0	0,00	4,0	0,00	3,0	0,00	3,0	0,00	3,0	0,00	3,0	0,00
Senec	4	0,0	0,00	5,0	1,00	5,0	0,00	4,0	0,00	4,0	0,00	2,0	0,00	2,0	0,00	2,0	0,00	2,0	0,00	2,0	0,00

Súčet za 'Kraj' = Bratislava (8 okresov)

Suma za kraj	25	2,0	1,00	45,0	1,00	44,0	0	42,0	0,00	40,0	0,00	38,0	0,50	32,0	0,00	34,0	0,00	30,0	0,50	36,0	0,00
Podiel kraja na SR:		1,4%	1,7%	3,7%	1,1%	3,9%	0,0%	3,8%	0,0%	3,7%	0,0%	3,7%	1,4%	3,1%	0,0%	3,3%	0,0%	3,0%	2,6%	3,8%	0,0%

Legenda: Tr - Počet tried Asist - Počet asistentov učiteľa v ročníku

Tabuľka C 5.1 - Počty asistentov učiteľ'a v triedach podľa okresov a krajov

Okresy	Počet škôl	Nultý		Prvý		Druhý		Tretí		Štvrtý		Piaty		Šiesty		Siedmy		ôsmy		Deviaty	
		Tr	Asist	Tr	Asist	Tr	Asist	Tr	Asist	Tr	Asist	Tr	Asist	Tr	Asist	Tr	Asist	Tr	Asist	Tr	Asist
Gelnica	7	7,0	3,25	15,0	1,45	12,0	0,25	12,0	0,25	11,0	0,80	12,0	0,00	13,0	0,00	11,0	1,00	11,0	0,00	11,0	0,00
Košice I	7	0,0	0,00	21,0	0,00	22,0	0,00	19,0	0,00	18,0	0,00	19,0	0,00	17,0	0,00	18,0	0,00	16,0	0,00	18,0	0,00
Košice II	8	1,0	1,00	18,0	0,30	17,0	0,00	16,0	0,00	14,0	0,70	15,0	0,74	14,0	0,70	14,0	0,56	13,0	0,00	13,0	0,00
Košice III	3	0,0	0,00	7,0	0,25	7,0	0,25	7,0	0,25	7,0	0,25	6,0	0,00	6,0	0,00	7,0	0,00	6,0	0,00	6,0	0,00
Košice IV	3	0,0	0,00	9,0	0,00	10,0	0,00	8,0	1,00	8,0	0,00	9,0	0,00	7,0	0,00	7,0	0,00	6,0	0,00	7,0	0,00
Košice - okolie	39	21,0	7,50	53,8	11,00	44,8	1,70	41,3	1,90	45,0	1,20	35,0	1,70	34,5	2,50	30,5	0,00	31,0	0,00	27,0	1,00
Michalovce	20	2,0	0,75	30,3	8,25	29,3	1,75	25,3	0,50	26,3	1,75	24,0	3,00	24,0	1,50	24,0	0,50	20,0	1,00	21,0	0,00
Rožňava	14	3,0	0,30	16,8	0,35	12,8	0,43	13,4	1,64	14,1	1,84	10,0	1,75	9,0	0,85	9,0	0,84	8,0	0,56	8,0	0,10
Sobrance	7	0,0	0,00	8,5	0,20	8,0	0,70	8,5	0,40	8,0	1,30	7,0	1,10	9,0	1,10	8,0	1,00	8,0	1,10	8,0	1,10
Spišská Nová Ves	26	19,0	6,40	60,3	3,47	49,3	2,20	48,3	1,20	43,3	1,70	43,0	1,83	38,0	0,66	44,0	2,33	38,0	0,00	34,0	0,00
Trebišov	33	6,0	5,00	50,5	11,00	45,8	3,45	44,3	3,25	43,3	3,68	38,1	3,38	41,8	0,63	40,3	0,90	39,2	3,20	34,8	0,50

Súčet za 'Kraj' = Košice (11 okresov)

Suma za kraj	167	59,0	24,20	290,1	36,27	257,8	10,73	243,0	10,39	237,8	13,22	218,1	13,50	213,3	7,94	212,8	7,13	196,2	5,86	187,8	2,70
Podiel kraja na SR:	41,7%	41,7%	23,7%	41,3%	22,7%	29,8%	22,0%	27,0%	22,0%	41,4%	21,3%	37,5%	20,8%	29,6%	20,6%	24,9%	19,6%	31,0%	19,8%	28,5%	

Legenda: Tr - Počet tried Asist - Počet asistentov učiteľa v ročníku

Tabuľka C 5.1 - Počty asistentov učiteľa v triedach podľa okresov a krajov

Okresy	Počet škôl	Základné školy																			
		Nultý		Prvý		Druhý		Tretí		Štvrtý		Piaty		Šiesty		Siedmy		ôsmy		Deviaty	
		Tr	Asist	Tr	Asist	Tr	Asist	Tr	Asist	Tr	Asist	Tr	Asist	Tr	Asist	Tr	Asist	Tr	Asist	Tr	Asist
Komárno	16	0,0	0,00	18,0	0,00	16,0	0,33	17,0	0,50	14,0	1,00	16,0	0,00	16,0	0,00	16,0	0,00	20,0	0,66	17,0	0,00
Levice	23	0,0	0,00	28,8	2,00	24,8	0,60	28,3	1,00	24,3	1,00	22,8	1,00	26,5	0,00	26,0	0,00	24,3	0,00	25,3	0,00
Nitra	22	1,0	1,00	28,8	0,25	28,8	1,25	27,5	1,95	27,8	1,25	29,0	0,50	31,0	0,50	33,0	0,75	29,0	0,25	28,0	0,00
Nové Zámky	20	1,0	0,00	29,3	0,00	25,3	0,00	27,3	0,00	33,0	1,00	27,0	0,00	32,0	1,00	29,0	1,00	30,0	0,00	28,0	0,00
Šaľa	8	0,0	0,00	9,8	0,00	8,8	1,00	9,8	0,00	9,8	0,00	8,0	0,00	8,0	0,00	8,0	0,00	8,0	0,00	9,0	0,00
Topoľčany	9	0,0	0,00	14,5	0,00	14,5	0,10	13,5	0,10	15,5	0,10	13,0	1,30	12,0	0,10	11,0	0,20	13,0	0,50	13,0	0,10
Zlaté Moravce	8	0,0	0,00	11,0	1,00	10,0	0,00	9,0	0,00	9,0	0,00	8,0	0,00	9,0	1,00	9,0	0,00	10,0	0,00	8,0	0,00

Súčet za 'Kraj' = Nitra (7 okresov)

Suma za kraj	106	2,0	1,00	140,2	3,25	128,2	3,280	132,3	3,55	133,3	4,35	123,8	2,80	134,5	2,60	132,0	1,95	134,3	1,41	128,3	0,10
Podiel kraja na SR:		1,4%	1,7%	11,5%	3,7%	11,3%	9,1%	12,0%	9,2%	12,3%	13,6%	12,1%	7,8%	13,1%	9,7%	12,7%	6,8%	13,4%	7,5%	13,5%	1,1%

Legenda: Tr - Počet tried Asist - Počet asistentov učiteľa v ročníku

Tabuľka C 5.1 - Počty asistentov učiteľa v triedach podľa okresov a krajov

Kraj	Prešov	Základné školy																			
		Nultý		Prvý		Druhý		Tretí		Štvrtý		Piaty		Šiesty		Siedmy		ôsmy		Deviaty	
Okresy	Počet škôl	Tr	Asist	Tr	Asist	Tr	Asist	Tr	Asist	Tr	Asist	Tr	Asist	Tr	Asist	Tr	Asist	Tr	Asist	Tr	Asist
Bardejov	26	4,0	0,00	28,3	2,25	26,0	4,89	22,8	0,25	23,8	0,25	19,0	0,00	19,5	0,00	21,0	0,00	21,5	0,59	18,0	0,27
Humenné	15	0,0	0,00	15,8	0,50	15,3	0,50	15,8	0,50	18,3	0,50	17,0	0,65	15,0	0,65	15,0	0,25	16,0	0,25	14,0	0,00
Kežmarok	17	14,0	3,40	35,0	6,55	30,5	1,85	30,5	0,60	28,5	0,00	23,0	1,35	22,0	1,35	21,5	0,35	19,5	0,80	15,5	0,75
Levoča	11	4,0	1,00	20,0	2,65	13,0	0,17	15,5	1,13	16,5	0,05	14,0	0,00	12,0	0,00	12,0	0,00	13,0	0,00	11,0	0,00
Medzilaborce	2	1,0	0,00	2,5	0,00	2,5	0,00	2,5	0,00	2,5	0,00	3,0	0,00	4,0	0,00	4,0	0,00	3,0	0,00	3,0	0,00
Poprad	23	9,3	5,95	50,0	1,38	43,8	0,18	44,0	1,27	40,8	0,22	42,0	1,00	43,0	0,00	40,8	0,00	36,8	0,00	37,3	0,00
Prešov	28	10,0	8,00	47,3	3,42	47,3	1,25	46,3	0,25	44,0	0,25	42,5	0,30	40,3	0,57	38,5	0,00	38,3	0,00	37,3	0,36
Sabinov	10	3,0	1,80	15,5	0,75	15,5	0,95	12,0	0,25	11,0	0,45	16,5	0,00	15,5	0,20	15,0	0,20	14,5	0,00	13,5	0,00
Snina	9	0,0	0,00	14,0	0,70	12,0	0,20	13,0	0,59	11,0	1,20	13,0	2,00	11,0	0,00	13,0	0,00	13,0	0,00	12,0	0,61
Stará Ľubovňa	12	7,0	5,70	20,2	1,05	21,2	1,55	21,6	1,55	19,0	0,55	19,0	1,30	22,0	2,20	20,0	0,20	19,0	0,20	16,0	0,20
Stropkov	9	2,0	1,00	6,8	0,25	5,8	0,25	5,8	0,25	5,8	1,25	5,0	0,00	5,0	0,00	5,0	0,00	5,0	0,50	5,0	0,00
Svidník	10	1,0	0,00	9,1	3,00	10,1	0,00	8,8	0,50	8,0	0,00	8,0	0,00	9,0	1,00	8,0	0,00	10,0	0,00	10,0	0,00
Vranov nad Topľou	22	3,0	0,50	34,3	6,44	33,3	0,83	27,8	1,84	29,8	0,34	26,0	3,14	29,0	1,30	24,0	0,58	28,0	0,00	24,0	0,00

Súčet za 'Kraj' = Prešov (13 okresov)

Suma za kraj	194	58,3	27,35	298,7	28,94	276,2	12,62	266,2	8,98	259,0	5,06	248,0	9,74	247,3	7,27	237,8	1,58	237,7	2,34	216,7	2,19
Podiel kraja na SR:	41,3%	47,1%	24,4%	33,0%	24,4%	35,0%	24,1%	23,3%	23,9%	15,8%	24,2%	27,1%	24,1%	27,1%	23,0%	5,5%	23,7%	12,4%	22,8%	23,1%	

Legenda: Tr - Počet tried Asist - Počet asistentov učiteľa v ročníku

Tabuľka C 5.1 - Počty asistentov učiteľ'a v triedach podľa okresov a krajov

Okresy	Počet škôl	Nultý		Prvý		Druhý		Tretí		Štvrtý		Piaty		Šiesty		Siedmy		ôsmy		Deviaty	
		Tr	Asist	Tr	Asist	Tr	Asist	Tr	Asist	Tr	Asist	Tr	Asist	Tr	Asist	Tr	Asist	Tr	Asist	Tr	Asist
Bánovce nad Bebravou	5	1,0	0,00	7,0	0,00	9,0	0,00	8,0	0,00	8,0	0,00	9,0	0,00	9,0	0,00	9,0	0,00	9,0	0,00	8,0	0,00
Ilava	6	0,0	0,00	8,5	0,00	8,4	0,00	6,5	0,00	6,6	0,00	6,0	0,00	7,0	0,00	7,0	0,00	6,0	0,00	6,0	0,00
Myjava	2	0,0	0,00	1,3	0,00	1,3	0,00	1,3	0,00	1,3	0,00	1,0	0,00	1,0	0,00	1,0	0,00	1,0	0,00	1,0	0,00
Nové Mesto nad Váhom	4	1,0	0,00	5,5	0,00	4,5	0,00	4,5	0,00	4,5	0,00	5,0	0,00	6,0	0,00	5,0	0,00	5,0	0,00	6,0	0,00
Partizánske	7	0,0	0,00	10,5	0,00	9,5	0,00	12,0	0,50	10,0	0,50	10,0	0,30	11,0	0,00	12,0	0,40	10,0	0,00	9,0	2,00
Považská Bystrica	7	0,0	0,00	9,5	0,00	9,5	0,00	8,5	0,00	10,5	0,00	9,0	0,00	11,0	0,00	11,0	0,00	12,0	0,00	11,0	0,00
Prievidza	11	1,0	1,00	18,0	0,00	16,5	0,00	15,5	0,00	17,0	0,00	17,0	0,00	18,0	0,00	17,0	0,00	17,0	0,00	18,0	0,00
Púchov	7	0,0	0,00	13,0	0,00	13,0	0,00	12,0	0,50	13,0	0,50	13,0	0,25	16,0	0,25	14,0	0,85	13,0	0,25	16,0	0,00
Trenčín	8	0,0	0,00	17,0	0,00	15,0	0,00	15,0	0,00	16,0	0,00	16,0	0,00	17,0	0,00	17,0	1,00	15,0	0,00	17,0	0,00

Súčet za 'Kraj' = Trenčín (9 okresov)

Suma za kraj	57	3,0	1,00	90,3	0,00	86,6	0	83,2	1,00	86,9	1,00	86,0	0,55	96,0	0,25	93,0	2,25	88,0	0,25	92,0	2,00
Podiel kraja na SR:		2,1%	1,7%	7,4%	0,0%	7,6%	0,0%	7,5%	2,6%	8,0%	3,1%	8,4%	1,5%	9,3%	0,9%	9,0%	7,8%	8,8%	1,3%	9,7%	21,1%

Legenda: Tr - Počet tried Asist - Počet asistentov učiteľa v ročníku

Tabuľka C 5.1 - Počty asistentov učiteľa v triedach podľa okresov a krajov

Okresy	Počet škôl	Nultý		Prvý		Druhý		Tretí		Štvrtý		Piaty		Šiesty		Siedmy		ôsmy		Deviaty	
		Tr	Asist	Tr	Asist	Tr	Asist	Tr	Asist	Tr	Asist	Tr	Asist	Tr	Asist	Tr	Asist	Tr	Asist	Tr	Asist
Dunajská Streda	27	3,0	0,00	30,1	1,55	30,0	0,14	28,9	1,44	28,1	0,39	27,0	0,50	27,0	0,89	26,0	0,14	28,0	0,64	23,0	0,29
Galanta	15	0,0	0,00	19,8	0,00	20,8	1,00	18,8	0,00	19,5	0,00	21,0	1,00	19,0	0,00	20,0	0,00	21,0	0,00	17,0	0,00
Hlohovec	5	0,0	0,00	8,0	0,00	9,0	0,00	8,0	1,00	9,0	0,00	7,0	0,00	8,0	0,00	8,0	0,00	7,0	0,00	6,0	0,00
Piešťany	9	0,0	0,00	13,0	0,00	11,5	0,00	12,0	0,00	11,5	0,00	11,0	0,00	10,0	0,00	11,0	0,00	9,0	0,00	11,0	0,00
Senica	11	0,0	0,00	17,0	0,00	17,0	0,00	16,0	1,00	15,0	0,00	15,0	0,00	12,0	0,00	14,0	0,00	15,0	0,00	13,0	0,00
Skalica	3	0,0	0,00	5,0	0,00	5,0	0,20	5,0	0,00	4,0	0,00	5,0	1,20	6,0	0,20	6,0	0,20	6,0	0,20	5,0	0,00
Trnava	7	0,0	0,00	11,0	0,00	10,0	0,00	12,0	0,00	9,0	0,00	9,0	0,00	8,0	0,00	11,0	0,00	10,0	0,00	9,0	0,00

Súčet za 'Kraj' = Trnava (7 okresov)

Suma za kraj	77	3,0	0,00	103,9	1,55	103,3	1,340	100,7	3,44	96,1	0,39	95,0	2,70	90,0	1,09	96,0	0,34	96,0	0,84	84,0	0,29
Podiel kraja na SR:		2,1%	0,0%	8,5%	1,8%	9,1%	3,7%	9,1%	8,9%	8,9%	1,2%	9,3%	7,5%	8,8%	4,1%	9,3%	1,2%	9,6%	4,4%	8,8%	3,1%

Legenda: Tr - Počet tried Asist - Počet asistentov učiteľa v ročníku

Tabuľka C 5.1 - Počty asistentov učiteľa v triedach podľa okresov a krajov

Okresy	Počet škôl	Nultý		Prvý		Druhý		Tretí		Štvrtý		Piaty		Šiesty		Siedmy		ôsmy		Deviaty	
		Tr	Asist	Tr	Asist	Tr	Asist	Tr	Asist	Tr	Asist	Tr	Asist	Tr	Asist	Tr	Asist	Tr	Asist	Tr	Asist
Bytča	4	0,0	0,00	5,0	0,00	5,0	0,00	6,0	0,00	5,0	0,00	5,0	0,00	5,0	0,00	5,0	1,00	5,0	0,00	5,0	0,00
Čadca	10	0,0	0,00	13,0	0,00	12,0	0,00	12,0	0,00	13,0	0,00	12,0	0,00	13,0	0,00	13,0	0,00	14,0	0,00	14,0	0,00
Dolný Kubín	8	0,0	0,00	14,0	1,00	13,0	0,00	11,0	1,00	14,0	1,00	12,0	0,00	10,0	0,00	13,0	0,00	10,0	0,00	10,0	0,00
Kysucké Nové Mesto	4	0,0	0,00	8,0	0,00	6,0	0,00	7,0	0,00	7,0	0,00	7,0	0,00	8,0	0,00	7,0	0,00	8,0	1,00	8,0	0,00
Liptovský Mikuláš	10	1,0	0,00	17,0	0,75	19,0	0,84	18,0	1,73	17,0	0,55	18,0	0,39	18,0	1,18	20,0	2,52	17,0	1,00	15,0	0,04
Martin	10	0,0	0,00	17,0	1,18	15,0	1,34	18,0	0,72	15,0	2,38	13,0	0,75	12,0	1,13	12,0	3,50	13,0	0,50	11,0	0,50
Námestovo	10	0,0	0,00	20,0	2,70	18,0	1,00	19,0	1,50	19,0	0,00	14,0	0,20	14,0	0,20	15,0	0,70	15,0	0,70	14,0	0,00
Ružomberok	7	0,0	0,00	9,0	0,00	7,0	0,00	8,0	0,00	7,0	0,00	7,0	0,00	7,0	0,00	7,0	0,00	7,0	0,00	7,0	0,00
Turčianske Teplice	3	0,0	0,00	2,5	0,00	2,5	0,00	2,5	0,00	2,5	0,00	1,0	0,00	1,0	0,00	2,0	0,00	2,0	0,00	1,0	0,00
Tvrdošín	1	0,0	0,00	1,0	0,00	1,0	0,30	1,0	0,00	1,0	0,00	2,0	0,00	2,0	0,00	2,0	0,70	2,0	0,00	2,0	0,00
Žilina	16	0,0	0,00	25,0	0,00	24,0	0,83	23,0	0,17	22,0	1,00	24,0	0,00	25,0	1,00	25,0	1,00	24,0	0,00	23,0	0,00

Súčet za 'Kraj' = Žilina (11 okresov)

Suma za kraj	83	1,0	0,00	131,5	5,63	122,5	4,310	125,5	5,12	122,5	4,93	115,0	1,34	115,0	3,51	121,0	9,42	117,0	3,20	110,0	0,54
Podiel kraja na SR:		0,7%	0,0%	10,8%	6,4%	10,8%	12,0%	11,4%	13,3%	11,3%	15,4%	11,2%	3,7%	11,2%	13,1%	11,7%	32,8%	11,7%	16,9%	11,6%	5,7%

Legenda: Tr - Počet tried Asist - Počet asistentov učiteľa v ročníku

Spolu za SR	787	141	58	1 223	88	1 134	36	1 105	39	1 083	32	1 025	36	1 027	27	1 035	29	1 001	19	950	9
--------------------	-----	-----	----	-------	----	-------	----	-------	----	-------	----	-------	----	-------	----	-------	----	-------	----	-----	---

Tabuľka C 5.2 - Počty žiakov podľa okresov a krajov

Okresy	Počet škôl	Nultý		Prvý		Druhý		Tretí		Štvrtý		Piaty		Šiesty		Siedmy		ôsmy		Deviaty	
		Spolu	SZP	Spolu	SZP	Spolu	SZP	Spolu	SZP	Spolu	SZP	Spolu	SZP	Spolu	SZP	Spolu	SZP	Spolu	SZP	Spolu	SZP
Banská Bystrica	9	0	0	225	3	226	11	228	10	186	9	234	12	220	10	227	9	235	11	187	4
Banská Štiavnica	1	0	0	48	5	58	6	59	3	59	3	50	2	60	4	49	3	60	2	36	0
Brezno	6	18	15	136	34	118	24	122	29	116	23	112	25	108	19	102	19	106	18	113	19
Detva	3	9	9	77	19	61	11	61	8	77	14	60	9	83	12	71	8	73	7	79	12
Krupina	1	0	0	8	8	6	6	4	4	7	7	0	0	0	0	0	0	0	0	0	0
Lučenec	13	23	15	332	113	319	126	283	87	250	79	307	95	307	97	378	110	296	90	255	45
Poltár	4	19	19	79	38	101	22	94	34	105	35	91	24	98	24	86	18	94	18	72	7
Revúca	6	42	37	245	88	233	92	237	74	195	53	296	107	257	116	298	114	256	88	225	85
Rimavská Sobota	14	0	0	434	155	364	119	397	115	391	111	417	143	394	132	428	150	335	89	317	62
Veľký Krtíš	8	0	0	84	31	101	30	91	44	94	36	111	35	116	41	106	24	92	26	111	21
Zvolen	6	9	9	252	23	287	24	259	23	218	19	230	10	234	12	268	11	222	18	223	8
Žarnovica	3	9	9	69	14	65	15	74	20	76	13	79	17	95	12	83	5	84	12	92	10
Žiar nad Hronom	4	0	0	48	4	56	4	57	6	55	4	52	0	64	0	63	1	60	1	74	0
<i>Súčet za 'Kraj' = Banská Bystrica (13 okresov)</i>																					
Suma za kraj	78	129	113	2037	535	1995	490	1966	457	1829	406	2039	479	2036	479	2159	472	1913	380	1784	273
Podiel kraja na SR:	6,97%	7,07%	9,92%	11,93%	10,28%	13,23%	10,43%	13,30%	9,79%	12,00%	10,14%	13,95%	10,30%	14,92%	10,87%	16,34%	10,08%	16,27%	9,94%	16,63%	

Tabuľka C 5.2 - Počty žiakov podľa okresov a krajov

Okresy	Počet škôl	Základné školy																			
		Nultý		Prvý		Druhý		Tretí		Štvrtý		Piaty		Šiesty		Siedmy		ôsmy		Deviaty	
		Spolu	SZP	Spolu	SZP	Spolu	SZP	Spolu	SZP	Spolu	SZP	Spolu	SZP	Spolu	SZP	Spolu	SZP	Spolu	SZP	Spolu	SZP
Bratislava I	1	0	0	59	0	62	0	54	0	57	0	59	0	49	0	62	0	37	0	51	0
Bratislava II	4	10	10	213	2	224	2	193	2	215	0	211	1	147	3	137	1	117	0	135	0
Bratislava III	2	0	0	103	0	75	0	85	0	82	0	83	0	79	0	66	0	60	0	55	0
Bratislava IV	3	0	0	154	1	148	0	153	0	104	0	124	0	100	0	89	0	69	0	61	1
Bratislava V	2	0	0	48	0	47	0	51	0	38	0	43	0	30	0	52	1	31	0	32	0
Malacky	7	9	6	181	11	168	15	185	10	173	15	182	13	183	14	184	11	173	9	174	2
Pezinok	2	0	0	64	1	77	0	69	0	65	0	83	1	66	0	66	0	69	0	69	0
Senec	4	0	0	77	0	62	0	56	0	49	0	34	0	29	0	27	0	22	0	29	0

Súčet za 'Kraj' = Bratislava (8 okresov)

Suma za kraj 25 19 16 899 15 863 17 846 12 783 15 819 15 683 17 683 13 578 9 606 3

Podiel kraja na SR: 1,03% 1,00% 4,38% 0,33% 4,45% 0,46% 4,49% 0,35% 4,19% 0,44% 4,07% 0,44% 3,45% 0,53% 3,44% 0,45% 3,05% 0,39% 3,38% 0,18%

Tabuľka C 5.2 - Počty žiakov podľa okresov a krajov

Okresy	Počet škôl	Základné školy																			
		Nultý		Prvý		Druhý		Tretí		Štvrtý		Piaty		Šiesty		Siedmy		ôsmy		Deviaty	
		Spolu	SZP	Spolu	SZP	Spolu	SZP	Spolu	SZP	Spolu	SZP	Spolu	SZP	Spolu	SZP	Spolu	SZP	Spolu	SZP	Spolu	SZP
Gelnica	7	93	81	242	119	217	84	207	78	204	72	216	78	237	90	212	61	197	53	196	42
Košice - okolie	39	300	234	930	434	872	367	721	310	771	334	693	221	673	196	584	148	593	120	471	63
Košice I	7	0	0	320	11	439	31	420	7	414	17	442	18	349	16	407	23	387	8	360	13
Košice II	8	10	9	336	38	333	26	299	27	290	15	294	37	283	27	277	22	274	11	235	8
Košice III	3	0	0	145	10	145	10	134	8	136	13	111	10	122	8	141	17	116	10	106	10
Košice IV	3	0	0	192	8	219	12	187	16	167	9	205	17	142	3	162	6	140	7	157	7
Michalovce	20	23	23	589	167	548	152	466	136	505	115	519	124	457	101	497	107	429	64	430	49
Rožňava	14	37	29	244	107	183	91	212	101	184	97	194	105	175	92	177	80	165	82	127	31
Sobrance	7	0	0	129	28	116	21	124	21	126	18	133	31	151	26	136	22	142	26	134	29
Spišská Nová Ves	26	283	238	1122	569	864	332	782	250	784	271	868	263	798	217	777	227	716	136	618	63
Trebišov	33	80	55	822	306	713	220	664	212	685	216	744	255	694	212	729	208	708	183	625	146

Súčet za 'Kraj' = Košice (11 okresov)

Suma za kraj	167	826	669	5071	1797	4649	1346	4216	1166	4266	1177	4419	1159	4081	988	4099	921	3867	700	3459	461
Podiel kraja na SR:	44,62%	41,84%	24,70%	40,07%	23,95%	36,33%	22,37%	33,94%	22,84%	34,79%	21,97%	33,76%	20,64%	30,78%	20,64%	31,88%	20,38%	29,98%	19,26%	28,08%	

Tabuľka C 5.2 - Počty žiakov podľa okresov a krajov

Kraj	Nitra	Základné školy																			
		Nultý		Prvý		Druhý		Tretí		Štvrtý		Piaty		Šiesty		Siedmy		ôsmy		Deviaty	
Okresy	Počet škôl	Spolu	SZP	Spolu	SZP	Spolu	SZP	Spolu	SZP	Spolu	SZP	Spolu	SZP	Spolu	SZP	Spolu	SZP	Spolu	SZP	Spolu	SZP
Komárno	16	0	0	253	44	215	37	210	39	208	47	240	32	253	40	269	40	293	24	292	27
Levice	23	0	0	389	92	375	64	398	88	386	83	355	51	393	61	402	56	402	39	418	44
Nitra	22	11	8	444	27	425	46	416	48	440	44	491	37	531	39	529	44	516	25	470	19
Nové Zámky	20	10	7	454	57	405	51	461	57	429	58	463	50	512	64	512	57	454	45	503	46
Šaľa	8	0	0	150	14	148	11	147	12	148	17	130	6	147	12	160	9	154	10	144	4
Topoľčany	9	0	0	248	11	254	11	235	7	281	6	265	13	269	8	236	7	265	7	273	10
Zlaté Moravce	8	0	0	160	10	173	16	156	12	137	12	174	15	172	14	188	9	165	8	163	8
Súčet za 'Kraj' = Nitra (7 okresov)																					
Suma za kraj	106	21	15	2098	255	1995	236	2023	263	2029	267	2118	204	2277	238	2296	222	2249	158	2263	158
Podiel kraja na SR:	1,13%	0,94%	10,22%	5,69%	10,28%	6,37%	10,73%	7,66%	10,86%	7,89%	10,53%	5,94%	11,52%	7,41%	11,56%	7,68%	11,85%	6,77%	12,60%	9,62%	

Tabuľka C 5.2 - Počty žiakov podľa okresov a krajov

Kraj	Prešov	Základné školy																					
		Okresy	Počet škôl	Nultý		Prvý		Druhý		Tretí		Štvrtý		Piaty		Šiesty		Siedmy		ôsmy		Deviaty	
				Spolu	SZP	Spolu	SZP	Spolu	SZP	Spolu	SZP	Spolu	SZP	Spolu	SZP	Spolu	SZP	Spolu	SZP	Spolu	SZP	Spolu	SZP
Bardejov	26	47	40	383	153	365	142	337	102	336	115	368	97	357	96	403	111	396	117	348	55		
Humenné	15	0	0	262	28	275	23	283	28	283	34	324	44	311	30	307	30	298	25	301	12		
Kežmarok	17	195	183	618	383	519	286	503	295	483	291	488	279	470	257	442	210	396	175	321	112		
Levoča	11	41	40	322	121	250	89	272	98	297	90	289	88	246	88	257	74	230	85	209	57		
Medzilaborce	2	15	10	46	19	44	18	46	11	47	12	49	20	59	20	68	18	53	10	55	8		
Poprad	23	123	118	808	174	743	154	755	151	742	122	793	153	761	150	747	133	712	95	678	90		
Prešov	28	154	154	894	209	766	179	787	159	775	160	846	185	802	120	787	92	736	68	710	58		
Sabinov	10	40	40	232	65	219	47	180	30	207	51	334	53	316	61	311	37	283	13	286	15		
Snina	9	0	0	202	39	198	33	202	37	183	38	210	38	206	46	215	32	200	36	218	34		
Stará Ľubovňa	12	101	101	343	136	345	132	341	140	348	120	360	119	387	117	366	85	385	69	310	44		
Stropkov	9	24	24	79	21	88	14	80	15	93	23	80	12	73	9	80	13	72	12	74	6		
Svidník	10	4	3	151	43	163	34	145	34	169	34	164	31	186	31	172	33	206	38	196	34		
Vranov nad Topľou	22	39	39	584	213	579	213	545	198	503	180	589	203	657	212	542	144	598	155	526	87		
<i>Súčet za 'Kraj' = Prešov (13 okresov)</i>																							
Suma za kraj		194	783	752	4924	1604	4554	1364	4476	1298	4466	1270	4894	1322	4831	1237	4697	1012	4565	898	4232	612	
Podiel kraja na SR:		42,30%	47,03%	23,98%	35,76%	23,46%	36,82%	23,75%	37,79%	23,91%	37,54%	24,33%	38,51%	24,43%	38,54%	23,65%	35,03%	24,06%	38,46%	23,57%	37,27%		

Tabuľka C 5.2 - Počty žiakov podľa okresov a krajov

Okresy	Počet škôl	Základné školy																				
		Nultý		Prvý		Druhý		Tretí		Štvrtý		Piaty		Šiesty		Siedmy		ôsmy		Deviaty		
		Spolu	SZP	Spolu	SZP	Spolu	SZP	Spolu	SZP	Spolu	SZP	Spolu	SZP	Spolu	SZP	Spolu	SZP	Spolu	SZP	Spolu	SZP	
Bánovce nad Bebravou	5	11	3	183	9	147	5	158	4	158	8	174	12	179	12	172	12	185	3	169	4	
Ilava	6	0	0	130	6	133	1	108	3	137	3	121	4	151	6	154	2	127	4	138	2	
Myjava	2	0	0	7	2	3	2	11	2	7	1	5	3	8	2	5	1	6	2	5	2	
Nové Mesto nad Váhom	4	11	0	86	0	71	0	58	2	79	2	79	3	109	7	98	3	96	5	97	0	
Partizánske	7	0	0	170	14	175	14	190	15	180	9	200	18	193	10	198	17	189	14	200	6	
Považská Bystrica	7	0	0	161	10	169	11	138	4	166	7	191	7	208	10	203	7	220	6	219	6	
Prievidza	11	11	11	291	11	292	17	265	22	287	24	327	26	379	28	331	12	329	4	341	15	
Púchov	7	0	0	234	6	251	4	224	6	226	5	265	3	293	2	290	3	294	4	300	2	
Trenčín	8	0	0	349	4	300	7	313	3	285	3	340	4	368	3	353	2	330	4	328	1	
Súčet za 'Kraj' = Trenčín (9 okresov)																						
Suma za kraj		57	33	14	1611	62	1541	61	1465	61	1525	62	1702	80	1888	80	1804	59	1776	46	1797	38
Podiel kraja na SR:		1,78%	0,88%	7,85%	1,38%	7,94%	1,65%	7,77%	1,78%	8,16%	1,83%	8,46%	2,33%	9,55%	2,49%	9,08%	2,04%	9,36%	1,97%	10,01%	2,31%	

Tabuľka C 5.2 - Počty žiakov podľa okresov a krajov

Okresy	Počet škôl	Základné školy																			
		Nultý		Prvý		Druhý		Tretí		Štvrtý		Piaty		Šiesty		Siedmy		ôsmy		Deviaty	
		Spolu	SZP	Spolu	SZP	Spolu	SZP	Spolu	SZP	Spolu	SZP	Spolu	SZP	Spolu	SZP	Spolu	SZP	Spolu	SZP	Spolu	SZP
Dunajská Streda	27	28	15	415	32	420	31	421	20	431	30	473	26	504	21	443	23	473	25	407	21
Galanta	15	0	0	345	25	343	18	315	17	315	16	369	19	333	30	361	24	349	17	323	12
Hlohovec	5	0	0	158	2	153	4	135	2	148	6	157	3	161	1	169	0	142	2	159	0
Piešťany	9	0	0	217	5	193	5	214	4	218	8	222	3	230	4	217	4	185	1	205	3
Senica	11	0	0	260	31	253	18	260	27	232	17	301	29	283	21	328	16	319	14	305	8
Skalica	3	0	0	98	5	118	7	98	8	87	9	123	8	115	8	133	12	122	1	107	0
Trnava	7	0	0	192	2	180	0	208	2	167	0	199	1	156	2	204	3	196	1	186	0
Súčet za 'Kraj' = Trnava (7 okresov)																					
Suma za kraj	77	28	15	1685	102	1660	83	1651	80	1598	86	1844	89	1782	87	1855	82	1786	61	1692	44
Podiel kraja na SR:	1,51%	0,94%	8,21%	2,27%	8,55%	2,24%	8,76%	2,33%	8,55%	2,54%	9,17%	2,59%	9,01%	2,71%	9,34%	2,84%	9,41%	2,61%	9,42%	2,68%	

Tabuľka C 5.2 - Počty žiakov podľa okresov a krajov

Okresy	Počet škôl	Nultý		Prvý		Druhý		Tretí		Štvrtý		Piaty		Šiesty		Siedmy		ôsmy		Deviaty	
		Spolu	SZP	Spolu	SZP	Spolu	SZP	Spolu	SZP	Spolu	SZP	Spolu	SZP	Spolu	SZP	Spolu	SZP	Spolu	SZP	Spolu	SZP
Bytča	4	0	0	79	6	83	4	113	10	93	4	98	1	100	3	115	8	108	6	131	5
Čadca	10	0	0	221	6	229	6	219	2	222	5	251	5	251	5	239	4	287	7	290	3
Dolný Kubín	8	0	0	223	7	236	7	201	6	243	12	251	10	203	8	247	11	220	5	214	8
Kysucké Nové Mesto	4	0	0	144	6	118	9	132	17	120	5	125	6	153	13	147	10	157	7	144	3
Liptovský Mikuláš	10	12	5	329	33	332	33	340	29	303	27	355	24	326	25	335	23	313	14	282	10
Martin	10	0	0	289	22	272	19	282	9	259	16	265	13	242	8	220	12	233	8	178	7
Námestovo	10	0	0	345	12	324	9	371	10	366	15	320	12	315	10	339	15	321	12	289	7
Ružomberok	7	0	0	125	4	118	4	130	5	132	4	122	2	138	1	121	5	129	5	129	5
Turčianske Teplice	3	0	0	36	6	32	4	43	2	38	3	25	5	15	3	30	6	30	6	12	0
Tvrdošín	1	0	0	11	0	16	2	17	0	21	1	36	1	38	0	35	5	32	0	37	0
Žilina	16	0	0	406	13	395	11	359	8	388	8	433	6	413	8	436	9	413	13	416	5

Súčet za 'Kraj' = Žilina (11 okresov)

Suma za kraj	83	12	5	2208	115	2155	108	2207	98	2185	100	2281	85	2194	84	2264	108	2243	83	2122	53
Podiel kraja na SR:	0,65%	0,31%	10,75%	2,56%	11,10%	2,91%	11,71%	2,85%	11,70%	2,96%	11,34%	2,48%	11,10%	2,62%	11,40%	3,74%	11,82%	3,55%	11,82%	3,23%	

Spolu za SR	787	1851	1599	20533	4485	19412	3705	18850	3435	18681	3383	20116	3433	19772	3210	19857	2889	18977	2335	17955	1642
--------------------	-----	------	------	-------	------	-------	------	-------	------	-------	------	-------	------	-------	------	-------	------	-------	------	-------	------

Tabuľka C 5.3.1 - Žiaci opakujúci ročník na I. stupni základných škôl

Kraj	Banská Bystrica																		
	Okres	Nultý ročník			Prvý ročník			Druhý ročník			Tretí ročník			Štvrtý ročník			Prvý stupeň spolu		
		Spolu	Zo SZP	%	Spolu	Zo SZP	%	Spolu	Zo SZP	%	Spolu	Zo SZP	%	Spolu	Zo SZP	%	Spolu	Zo SZP	%
Banská Bystrica	0	0	0,00	5	0	0,00	3	2	66,67	2	2	100,00	0	0	0,00	10	4	40,00	
Banská Štiavnica	0	0	0,00	2	0	0,00	0	0	0,00	0	0	0,00	0	0	0,00	2	0	0,00	
Brezno	0	0	0,00	4	3	75,00	3	0	0,00	0	0	0,00	1	0	0,00	8	3	37,50	
Detva	0	0	0,00	0	0	0,00	1	1	100,00	0	0	0,00	0	0	0,00	1	1	100,00	
Krupina	0	0	0,00	0	0	0,00	0	0	0,00	0	0	0,00	1	1	100,00	1	1	100,00	
Lučenec	2	2	100,00	15	12	80,00	9	6	66,67	3	3	100,00	13	8	61,54	42	31	73,81	
Poltár	0	0	0,00	4	4	100,00	3	3	100,00	3	3	100,00	0	0	0,00	10	10	100,00	
Revúca	0	0	0,00	10	10	100,00	2	2	100,00	0	0	0,00	0	0	0,00	12	12	100,00	
Rimavská Sobota	0	0	0,00	40	37	92,50	18	18	100,00	14	14	100,00	14	11	78,57	86	80	93,02	
Veľký Krtíš	0	0	0,00	6	6	100,00	3	3	100,00	1	1	100,00	2	2	100,00	12	12	100,00	
Zvolen	0	0	0,00	6	4	66,67	0	0	0,00	0	0	0,00	0	0	0,00	6	4	66,67	
Žarnovica	0	0	0,00	2	2	100,00	0	0	0,00	0	0	0,00	0	0	0,00	2	2	100,00	
Žiar nad Hronom	0	0	0,00	2	1	50,00	0	0	0,00	2	2	100,00	1	0	0,00	5	3	60,00	
Spolu za 'Kraj' = Banská Bystrica (13 okresov)																			
Súčet za kraj	2	2	100,00	96	79	82,29	42	35	0,83	25	25	1,00	32	22	0,69	197	163	0,83	
Podiel kraja na SR	5,71%	6,06%		6,68%	6,68%		8,32%	8,43%		7,79%	9,23%		7,75%	7,36%		7,27%	7,41%		

Tabuľka C 5.3.1 - Žiaci opakujúci ročník na I. stupni základných škôl

Kraj	Bratislava																		
	Okres	Nultý ročník			Prvý ročník			Druhý ročník			Tretí ročník			Štvrtý ročník			Prvý stupeň spolu		
		Spolu	Zo SZP	%	Spolu	Zo SZP	%	Spolu	Zo SZP	%	Spolu	Zo SZP	%	Spolu	Zo SZP	%	Spolu	Zo SZP	%
Bratislava I	0	0	0,00	0	0	0,00	0	0	0,00	0	0	0,00	0	0	0,00	0	0	0,00	
Bratislava II	0	0	0,00	0	0	0,00	2	0	0,00	0	0	0,00	0	0	0,00	2	0	0,00	
Bratislava III	0	0	0,00	1	0	0,00	0	0	0,00	0	0	0,00	0	0	0,00	1	0	0,00	
Bratislava IV	0	0	0,00	0	0	0,00	0	0	0,00	0	0	0,00	0	0	0,00	0	0	0,00	
Bratislava V	0	0	0,00	0	0	0,00	0	0	0,00	0	0	0,00	0	0	0,00	0	0	0,00	
Malacky	0	0	0,00	9	4	44,44	4	2	50,00	6	2	33,33	4	3	75,00	23	11	47,83	
Pezinok	0	0	0,00	0	0	0,00	0	0	0,00	0	0	0,00	0	0	0,00	0	0	0,00	
Senec	0	0	0,00	0	0	0,00	0	0	0,00	0	0	0,00	0	0	0,00	0	0	0,00	
Spolu za 'Kraj' = Bratislava (8 okresov)																			
Súčet za kraj	0	0	0,00	10	4	40,00	6	2	0,33	6	2	0,33	4	3	0,75	26	11	0,42	
Podiel kraja na SR	0,00%	0,00%	0,70%	0,34%	1,19%	0,48%	1,87%	0,74%	0,97%	1,00%	0,96%	0,50%							

Tabuľka C 5.3.1 - Žiaci opakujúci ročník na I. stupni základných škôl

Kraj	Košice																		
	Okres	Nultý ročník			Prvý ročník			Druhý ročník			Tretí ročník			Štvrtý ročník			Prvý stupeň spolu		
		Spolu	Zo SZP	%	Spolu	Zo SZP	%	Spolu	Zo SZP	%	Spolu	Zo SZP	%	Spolu	Zo SZP	%	Spolu	Zo SZP	%
Gelnica	8	8	100,00	37	30	81,08	11	10	90,91	15	12	80,00	1	1	100,00	72	61	84,72	
Košice - okolie	6	4	66,67	182	143	78,57	76	60	78,95	36	30	83,33	72	63	87,50	372	300	80,65	
Košice I	0	0	0,00	3	1	33,33	4	4	100,00	0	0	0,00	2	1	50,00	9	6	66,67	
Košice II	0	0	0,00	18	12	66,67	6	3	50,00	3	1	33,33	1	0	0,00	28	16	57,14	
Košice III	0	0	0,00	7	4	57,14	1	0	0,00	0	0	0,00	1	0	0,00	9	4	44,44	
Košice IV	0	0	0,00	0	0	0,00	0	0	0,00	0	0	0,00	1	1	100,00	1	1	100,00	
Michalovce	0	0	0,00	111	81	72,97	56	42	75,00	29	22	75,86	47	19	40,43	243	164	67,49	
Rožňava	4	4	100,00	32	26	81,25	5	5	100,00	2	2	100,00	5	2	40,00	48	39	81,25	
Sobrance	0	0	0,00	8	8	100,00	7	6	85,71	5	5	100,00	4	4	100,00	24	23	95,83	
Spišská Nová Ves	0	0	0,00	299	286	95,65	106	101	95,28	69	64	92,75	86	74	86,05	560	525	93,75	
Trebišov	0	0	0,00	96	89	92,71	15	13	86,67	16	12	75,00	23	15	65,22	150	129	86,00	
Spolu za 'Kraj' = Košice (11 okresov)																			
Súčet za kraj	18	16	88,89	793	680	85,75	287	244	0,85	175	148	0,85	243	180	0,74	1516	1268	0,84	
Podiel kraja na SR	51,43%	48,48%		55,18%	57,48%		56,83%	58,80%		54,52%	54,61%		58,84%	60,20%		55,92%	57,61%		

Tabuľka C 5.3.1 - Žiaci opakujúci ročník na I. stupni základných škôl

Kraj	Nitra																		
	Okres	Nultý ročník			Prvý ročník			Druhý ročník			Tretí ročník			Štvrtý ročník			Prvý stupeň spolu		
		Spolu	Zo SZP	%	Spolu	Zo SZP	%	Spolu	Zo SZP	%	Spolu	Zo SZP	%	Spolu	Zo SZP	%	Spolu	Zo SZP	%
Komárno	0	0	0,00	18	11	61,11	3	2	66,67	0	0	0,00	7	4	57,14	28	17	60,71	
Levice	0	0	0,00	28	24	85,71	11	9	81,82	8	7	87,50	14	8	57,14	61	48	78,69	
Nitra	0	0	0,00	7	4	57,14	10	5	50,00	6	6	100,00	13	11	84,62	36	26	72,22	
Nové Zámky	0	0	0,00	15	10	66,67	5	4	80,00	1	1	100,00	2	1	50,00	23	16	69,57	
Šaľa	0	0	0,00	4	3	75,00	4	3	75,00	4	3	75,00	2	2	100,00	14	11	78,57	
Topoľčany	0	0	0,00	1	0	0,00	0	0	0,00	0	0	0,00	0	0	0,00	1	0	0,00	
Zlaté Moravce	0	0	0,00	3	2	66,67	1	1	100,00	0	0	0,00	1	0	0,00	5	3	60,00	
Spolu za 'Kraj' = Nitra (7 okresov)																			
Súčet za kraj	0	0	0,00	76	54	71,05	34	24	0,71	19	17	0,89	39	26	0,67	168	121	0,72	
Podiel kraja na SR	0,00%	0,00%		5,29%	4,56%		6,73%	5,78%		5,92%	6,27%		9,44%	8,70%		6,20%	5,50%		

Tabuľka C 5.3.1 - Žiaci opakujúci ročník na I. stupni základných škôl

Kraj	Prešov																		
	Okres	Nultý ročník			Prvý ročník			Druhý ročník			Tretí ročník			Štvrtý ročník			Prvý stupeň spolu		
		Spolu	Zo SZP	%	Spolu	Zo SZP	%	Spolu	Zo SZP	%	Spolu	Zo SZP	%	Spolu	Zo SZP	%	Spolu	Zo SZP	%
Bardejov	0	0	0,00	30	31	103,33	3	3	100,00	2	3	150,00	0	1	#####	35	38	108,57	
Humenné	0	0	0,00	12	10	83,33	4	3	75,00	4	2	50,00	3	3	100,00	23	18	78,26	
Kežmarok	0	0	0,00	64	53	82,81	27	26	96,30	11	10	90,91	18	17	94,44	120	106	88,33	
Levoča	0	0	0,00	23	22	95,65	11	10	90,91	5	4	80,00	11	9	81,82	50	45	90,00	
Medzilaborce	0	0	0,00	2	2	100,00	0	0	0,00	0	0	0,00	0	0	0,00	2	2	100,00	
Poprad	1	1	100,00	56	40	71,43	6	3	50,00	12	10	83,33	14	9	64,29	89	63	70,79	
Prešov	0	0	0,00	83	73	87,95	14	12	85,71	17	16	94,12	12	11	91,67	126	112	88,89	
Sabinov	0	0	0,00	10	10	100,00	8	6	75,00	5	4	80,00	1	1	100,00	24	21	87,50	
Snina	0	0	0,00	3	1	33,33	2	2	100,00	0	0	0,00	1	1	100,00	6	4	66,67	
Stará Ľubovňa	12	12	100,00	30	25	83,33	15	12	80,00	10	10	100,00	1	1	100,00	68	60	88,24	
Stropkov	0	0	0,00	4	3	75,00	2	2	100,00	0	0	0,00	1	1	100,00	7	6	85,71	
Svidník	0	0	0,00	4	4	100,00	0	0	0,00	0	0	0,00	1	0	0,00	5	4	80,00	
Vranov nad Topľou	2	2	100,00	51	41	80,39	13	11	84,62	8	8	100,00	9	8	88,89	83	70	84,34	
Spolu za 'Kraj' = Prešov (13 okresov)																			
Súčet za kraj	15	15	100,00	372	315	84,68	105	90	0,86	74	67	0,91	72	62	0,86	638	549	0,86	
Podiel kraja na SR	42,86%	45,45%		25,89%	26,63%		20,79%	21,69%		23,05%	24,72%		17,43%	20,74%		23,53%	24,94%		

Tabuľka C 5.3.1 - Žiaci opakujúci ročník na I. stupni základných škôl

Kraj	Trenčín																		
	Okres	Nultý ročník			Prvý ročník			Druhý ročník			Tretí ročník			Štvrtý ročník			Prvý stupeň spolu		
		Spolu	Zo SZP	%	Spolu	Zo SZP	%	Spolu	Zo SZP	%	Spolu	Zo SZP	%	Spolu	Zo SZP	%	Spolu	Zo SZP	%
Bánovce nad Bebravou	0	0	0,00	3	1	33,33	2	2	100,00	1	0	0,00	0	0	0,00	6	3	50,00	
Ilava	0	0	0,00	0	0	0,00	1	1	100,00	0	0	0,00	0	0	0,00	1	1	100,00	
Myjava	0	0	0,00	1	1	100,00	1	1	100,00	0	0	0,00	0	0	0,00	2	2	100,00	
Nové Mesto nad Váhom	0	0	0,00	2	0	0,00	0	0	0,00	0	0	0,00	1	1	100,00	3	1	33,33	
Partizánske	0	0	0,00	6	5	83,33	2	2	100,00	1	1	100,00	0	0	0,00	9	8	88,89	
Považská Bystrica	0	0	0,00	0	0	0,00	2	1	50,00	0	0	0,00	0	0	0,00	2	1	50,00	
Prievidza	0	0	0,00	2	2	100,00	0	0	0,00	0	0	0,00	2	2	100,00	4	4	100,00	
Púchov	0	0	0,00	3	2	66,67	1	1	100,00	1	1	100,00	1	0	0,00	6	4	66,67	
Trenčín	0	0	0,00	3	0	0,00	0	0	0,00	0	0	0,00	0	0	0,00	3	0	0,00	
Spolu za 'Kraj' = Trenčín (9 okresov)																			
Súčet za kraj	0	0	0,00	20	11	55,00	9	8	0,89	3	2	0,67	4	3	0,75	36	24	0,67	
Podiel kraja na SR	0,00%	0,00%		1,39%	0,93%		1,78%	1,93%		0,93%	0,74%		0,97%	1,00%		1,33%	1,09%		

Tabuľka C 5.3.1 - Žiaci opakujúci ročník na I. stupni základných škôl

Kraj	Trnava																		
	Okres	Nultý ročník			Prvý ročník			Druhý ročník			Tretí ročník			Štvrtý ročník			Prvý stupeň spolu		
		Spolu	Zo SZP	%	Spolu	Zo SZP	%	Spolu	Zo SZP	%	Spolu	Zo SZP	%	Spolu	Zo SZP	%	Spolu	Zo SZP	%
Dunajská Streda	0	0	0,00	16	11	68,75	5	4	80,00	6	5	83,33	3	0	0,00	30	20	66,67	
Galanta	0	0	0,00	12	3	25,00	4	1	25,00	3	0	0,00	4	0	0,00	23	4	17,39	
Hlohovec	0	0	0,00	0	0	0,00	0	0	0,00	0	0	0,00	0	0	0,00	0	0	0,00	
Piešťany	0	0	0,00	1	1	100,00	0	0	0,00	1	0	0,00	0	0	0,00	2	1	50,00	
Senica	0	0	0,00	10	8	80,00	6	0	0,00	4	2	50,00	6	1	16,67	26	11	42,31	
Skalica	0	0	0,00	2	1	50,00	0	0	0,00	0	0	0,00	0	0	0,00	2	1	50,00	
Trnava	0	0	0,00	2	0	0,00	0	0	0,00	1	0	0,00	1	0	0,00	4	0	0,00	
Spolu za 'Kraj' = Trnava (7 okresov)																			
Súčet za kraj	0	0	0,00	43	24	55,81	15	5	0,33	15	7	0,47	14	1	0,07	87	37	0,43	
Podiel kraja na SR	0,00%	0,00%		2,99%	2,03%		2,97%	1,20%		4,67%	2,58%		3,39%	0,33%		3,21%	1,68%		

Tabuľka C 5.3.1 - Žiaci opakujúci ročník na I. stupni základných škôl

Kraj	Žilina																		
	Okres	Nultý ročník			Prvý ročník			Druhý ročník			Tretí ročník			Štvrtý ročník			Prvý stupeň spolu		
		Spolu	Zo SZP	%	Spolu	Zo SZP	%	Spolu	Zo SZP	%	Spolu	Zo SZP	%	Spolu	Zo SZP	%	Spolu	Zo SZP	%
Bytča	0	0	0,00	0	0	0,00	0	0	0,00	0	0	0,00	1	0	0,00	1	0	0,00	
Čadca	0	0	0,00	0	0	0,00	1	1	100,00	0	0	0,00	0	0	0,00	1	1	100,00	
Dolný Kubín	0	0	0,00	0	0	0,00	0	0	0,00	0	0	0,00	0	0	0,00	0	0	0,00	
Kysucké Nové Mesto	0	0	0,00	1	0	0,00	0	0	0,00	0	0	0,00	0	0	0,00	1	0	0,00	
Liptovský Mikuláš	0	0	0,00	8	5	62,50	1	1	100,00	0	0	0,00	2	2	100,00	11	8	72,73	
Martin	0	0	0,00	10	7	70,00	4	4	100,00	3	3	100,00	1	0	0,00	18	14	77,78	
Námestovo	0	0	0,00	0	0	0,00	1	1	100,00	1	0	0,00	0	0	0,00	2	1	50,00	
Ružomberok	0	0	0,00	2	0	0,00	0	0	0,00	0	0	0,00	1	0	0,00	3	0	0,00	
Turčianske Teplice	0	0	0,00	0	0	0,00	0	0	0,00	0	0	0,00	0	0	0,00	0	0	0,00	
Tvrdošín	0	0	0,00	0	0	0,00	0	0	0,00	0	0	0,00	0	0	0,00	0	0	0,00	
Žilina	0	0	0,00	6	4	66,67	0	0	0,00	0	0	0,00	0	0	0,00	6	4	66,67	
Spolu za 'Kraj' = Žilina (11 okresov)																			
Súčet za kraj	0	0	0,00	27	16	59,26	7	7	1,00	4	3	0,75	5	2	0,40	43	28	0,65	
Podiel kraja na SR	0,00%	0,00%		1,88%	1,35%		1,39%	1,69%		1,25%	1,11%		1,21%	0,67%		1,59%	1,27%		
Súčet za SR	35	33	94,29	1 437	1 183	82,32	505	415	82,18	321	271	84,42	413	299	72,40	2 711	2 201	81,19	

Tabuľka C 5.3.2 - Žiaci opakujúci ročník na II. stupni základných škôl

Kraj	Banská Bystrica																		
	Okres	Piaty ročník			Šiesty ročník			Siedmy ročník			ôsmy ročník			Deviaty ročník			Ročníky 0 až 9 spolu		
		Spolu	Zo SZP	%	Spolu	Zo SZP	%	Spolu	Zo SZP	%	Spolu	Zo SZP	%	Spolu	Zo SZP	%	Spolu	Zo SZP	%
Banská Bystrica	2	0	0,00	9	0	0,00	6	4	66,67	6	3	50,00	0	0	0,00	33	11	33,33	
Banská Štiavnica	0	0	0,00	2	0	0,00	2	0	0,00	0	0	0,00	1	0	0,00	7	0	0,00	
Brezno	2	2	100,00	1	1	100,00	1	1	100,00	2	1	50,00	1	1	100,00	15	9	60,00	
Detva	2	2	100,00	5	3	60,00	4	1	25,00	2	0	0,00	2	2	100,00	16	9	56,25	
Krupina	0	0	0,00	0	0	0,00	0	0	0,00	0	0	0,00	0	0	0,00	1	1	100,00	
Lučenec	24	21	87,50	14	9	64,29	31	24	77,42	24	17	70,83	4	2	50,00	139	104	74,82	
Poltár	1	1	100,00	9	6	66,67	4	3	75,00	7	4	57,14	0	0	0,00	31	24	77,42	
Revúca	4	2	50,00	7	7	100,00	10	8	80,00	6	6	100,00	2	2	100,00	41	37	90,24	
Rimavská Sobota	44	29	65,91	47	31	65,96	60	56	93,33	44	28	63,64	11	7	63,64	292	231	79,11	
Veľký Krtíš	13	9	69,23	17	12	70,59	13	5	38,46	5	3	60,00	1	1	100,00	61	42	68,85	
Zvolen	2	1	50,00	7	4	57,14	2	0	0,00	1	1	100,00	1	0	0,00	19	10	52,63	
Žarnovica	9	4	44,44	7	5	71,43	0	0	0,00	2	1	50,00	0	0	0,00	20	12	60,00	
Žiar nad Hronom	3	0	0,00	3	0	0,00	3	0	0,00	3	0	0,00	1	0	0,00	18	3	16,67	
Spolu za 'Kraj' = Banská Bystrica (13 okresov)																			
Súčet	106	71	66,98	128	78	60,94	136	102	75,00	102	64	62,75	24	15	62,50	693	493	71,14	
Podiel kraja na SR	13,49%	11,93%		16,12%	13,88%		18,09%	21,25%		14,55%	16,33%		15,48%	16,67%		11,75%	11,41%		

Tabuľka C 5.3.2 - Žiaci opakujúci ročník na II. stupni základných škôl

Kraj	Bratislava																		
	Okres	Piaty ročník			Šiesty ročník			Siedmy ročník			ôsmy ročník			Deviaty ročník			Ročníky 0 až 9 spolu		
		Spolu	Zo SZP	%	Spolu	Zo SZP	%	Spolu	Zo SZP	%	Spolu	Zo SZP	%	Spolu	Zo SZP	%	Spolu	Zo SZP	%
Bratislava I	0	0	0,00	0	0	0,00	0	0	0,00	0	0	0,00	0	0	0,00	0	0	0,00	
Bratislava II	1	0	0,00	1	1	100,00	0	0	0,00	2	0	0,00	0	0	0,00	6	1	16,67	
Bratislava III	0	0	0,00	2	0	0,00	4	0	0,00	2	0	0,00	0	0	0,00	9	0	0,00	
Bratislava IV	0	0	0,00	0	0	0,00	0	0	0,00	0	0	0,00	0	0	0,00	0	0	0,00	
Bratislava V	0	0	0,00	0	0	0,00	0	0	0,00	0	0	0,00	0	0	0,00	0	0	0,00	
Malacky	4	2	50,00	5	2	40,00	7	1	14,29	4	0	0,00	1	0	0,00	44	16	36,36	
Pezinok	3	0	0,00	1	0	0,00	1	0	0,00	1	0	0,00	0	0	0,00	6	0	0,00	
Senec	0	0	0,00	0	0	0,00	0	0	0,00	0	0	0,00	0	0	0,00	0	0	0,00	
Spolu za 'Kraj' = Bratislava (8 okresov)																			
Súčet	8	2	25,00	9	3	33,33	12	1	8,33	9	0	0,00	1	0	0,00	65	17	26,15	
Podiel kraja na SR	1,02%	0,34%	1,13%	0,53%	1,60%	0,21%	1,28%	0,00%	0,65%	0,00%	1,10%	0,39%							

Tabuľka C 5.3.2 - Žiaci opakujúci ročník na II. stupni základných škôl

Kraj	Košice																		
	Okres	Piaty ročník			Šiesty ročník			Siedmy ročník			ôsmy ročník			Deviaty ročník			Ročníky 0 až 9 spolu		
		Spolu	Zo SZP	%	Spolu	Zo SZP	%	Spolu	Zo SZP	%	Spolu	Zo SZP	%	Spolu	Zo SZP	%	Spolu	Zo SZP	%
Gelnica	10	7	70,00	17	15	88,24	7	5	71,43	11	9	81,82	3	2	66,67	120	99	82,50	
Košice - okolie	71	62	87,32	48	28	58,33	39	27	69,23	34	23	67,65	7	7	100,00	571	447	78,28	
Košice I	5	3	60,00	4	0	0,00	14	1	7,14	13	3	23,08	5	0	0,00	50	13	26,00	
Košice II	11	5	45,45	10	6	60,00	19	8	42,11	8	3	37,50	1	0	0,00	77	38	49,35	
Košice III	0	0	0,00	2	1	50,00	4	1	25,00	4	0	0,00	4	2	50,00	23	8	34,78	
Košice IV	0	0	0,00	0	0	0,00	1	0	0,00	2	0	0,00	0	0	0,00	4	1	25,00	
Michalovce	40	30	75,00	23	21	91,30	18	10	55,56	23	14	60,87	5	5	100,00	352	244	69,32	
Rožňava	23	23	100,00	28	16	57,14	9	7	77,78	4	2	50,00	1	1	100,00	113	88	77,88	
Sobrance	2	1	50,00	0	0	0,00	5	5	100,00	5	3	60,00	11	10	90,91	47	42	89,36	
Spišská Nová Ves	82	73	89,02	71	57	80,28	58	49	84,48	33	20	60,61	14	7	50,00	818	731	89,36	
Trebišov	63	61	96,83	58	55	94,83	41	32	78,05	33	28	84,85	6	2	33,33	351	307	87,46	
Spolu za 'Kraj' = Košice (11 okresov)																			
Súčet	307	265	86,32	261	199	76,25	215	145	67,44	170	105	61,76	57	36	63,16	2526	2018	79,89	
Podiel kraja na SR	39,06%	44,54%		32,87%	35,41%		28,59%	30,21%		24,25%	26,79%		36,77%	40,00%		42,82%	46,71%		

Tabuľka C 5.3.2 - Žiaci opakujúci ročník na II. stupni základných škôl

Kraj	Nitra																		
	Okres	Piaty ročník			Šiesty ročník			Siedmy ročník			ôsmy ročník			Deviaty ročník			Ročníky 0 až 9 spolu		
		Spolu	Zo SZP	%	Spolu	Zo SZP	%	Spolu	Zo SZP	%	Spolu	Zo SZP	%	Spolu	Zo SZP	%	Spolu	Zo SZP	%
Komárno	5	3	60,00	9	6	66,67	3	1	33,33	12	5	41,67	5	3	60,00	62	35	56,45	
Levice	5	4	80,00	11	9	81,82	12	4	33,33	13	7	53,85	2	1	50,00	104	73	70,19	
Nitra	19	10	52,63	17	7	41,18	36	22	61,11	19	8	42,11	4	2	50,00	131	75	57,25	
Nové Zámky	9	6	66,67	6	5	83,33	6	3	50,00	10	5	50,00	1	1	100,00	55	36	65,45	
Šaľa	7	2	28,57	4	4	100,00	7	6	85,71	2	0	0,00	1	1	100,00	35	24	68,57	
Topoľčany	6	0	0,00	4	1	25,00	0	0	0,00	4	0	0,00	0	0	0,00	15	1	6,67	
Zlaté Moravce	2	0	0,00	4	2	50,00	5	2	40,00	5	0	0,00	1	0	0,00	22	7	31,82	
Spolu za 'Kraj' = Nitra (7 okresov)																			
Súčet	53	25	47,17	55	34	61,82	69	38	55,07	65	25	38,46	14	8	57,14	424	251	59,20	
Podiel kraja na SR	6,74%	4,20%		6,93%	6,05%		9,18%	7,92%		9,27%	6,38%		9,03%	8,89%		7,19%	5,81%		

Tabuľka C 5.3.2 - Žiaci opakujúci ročník na II. stupni základných škôl

Kraj	Prešov																		
	Okres	Piaty ročník			Šiesty ročník			Siedmy ročník			ôsmy ročník			Deviaty ročník			Ročníky 0 až 9 spolu		
		Spolu	Zo SZP	%	Spolu	Zo SZP	%	Spolu	Zo SZP	%	Spolu	Zo SZP	%	Spolu	Zo SZP	%	Spolu	Zo SZP	%
Bardejov	5	5	100,00	4	6	150,00	5	7	140,00	14	13	92,86	2	4	200,00	65	73	112,31	
Humenné	15	15	100,00	10	6	60,00	14	6	42,86	15	7	46,67	1	0	0,00	78	52	66,67	
Kežmarok	41	36	87,80	76	71	93,42	70	62	88,57	43	36	83,72	1	1	100,00	351	312	88,89	
Levoča	8	8	100,00	10	9	90,00	10	9	90,00	11	11	100,00	9	9	100,00	98	91	92,86	
Medzilaborce	3	0	0,00	0	0	0,00	5	4	80,00	3	0	0,00	3	0	0,00	16	6	37,50	
Poprad	20	14	70,00	15	10	66,67	15	8	53,33	35	18	51,43	5	4	80,00	179	117	65,36	
Prešov	68	65	95,59	36	34	94,44	19	18	94,74	15	12	80,00	0	0	0,00	264	241	91,29	
Sabinov	2	1	50,00	3	2	66,67	7	4	57,14	2	1	50,00	0	0	0,00	38	29	76,32	
Snina	3	2	66,67	2	0	0,00	3	1	33,33	8	3	37,50	4	4	100,00	26	14	53,85	
Stará Ľubovňa	17	12	70,59	7	6	85,71	6	3	50,00	11	7	63,64	0	0	0,00	109	88	80,73	
Stropkov	0	0	0,00	0	0	0,00	0	0	0,00	0	0	0,00	0	0	0,00	7	6	85,71	
Svidník	2	1	50,00	2	2	100,00	4	4	100,00	9	5	55,56	4	1	25,00	26	17	65,38	
Vranov nad Topľou	51	47	92,16	66	62	93,94	38	37	97,37	64	59	92,19	7	5	71,43	309	280	90,61	
Spolu za 'Kraj' = Prešov (13 okresov)																			
Súčet	235	206	87,66	231	208	90,04	196	163	83,16	230	172	74,78	36	28	77,78	1566	1326	84,67	
Podiel kraja na SR	29,90%	34,62%		29,09%	37,01%		26,06%	33,96%		32,81%	43,88%		23,23%	31,11%		26,55%	30,69%		

Tabuľka C 5.3.2 - Žiaci opakujúci ročník na II. stupni základných škôl

Kraj	Trenčín																		
	Okres	Piaty ročník			Šiesty ročník			Siedmy ročník			ôsmy ročník			Deviaty ročník			Ročníky 0 až 9 spolu		
		Spolu	Zo SZP	%	Spolu	Zo SZP	%	Spolu	Zo SZP	%	Spolu	Zo SZP	%	Spolu	Zo SZP	%	Spolu	Zo SZP	%
Bánovce nad Bebravou	10	5	50,00	4	2	50,00	18	4	22,22	6	0	0,00	2	0	0,00	46	14	30,43	
Ilava	1	0	0,00	3	0	0,00	2	0	0,00	1	0	0,00	0	0	0,00	8	1	12,50	
Myjava	0	0	0,00	1	0	0,00	0	0	0,00	0	0	0,00	1	1	100,00	4	3	75,00	
Nové Mesto nad Váhom	1	1	100,00	7	6	85,71	4	2	50,00	10	4	40,00	0	0	0,00	25	14	56,00	
Partizánske	1	0	0,00	3	2	66,67	2	2	100,00	5	1	20,00	0	0	0,00	20	13	65,00	
Považská Bystrica	1	0	0,00	2	1	50,00	0	0	0,00	2	1	50,00	0	0	0,00	7	3	42,86	
Prievidza	7	2	28,57	10	3	30,00	4	2	50,00	5	1	20,00	2	0	0,00	32	12	37,50	
Púchov	1	1	100,00	2	1	50,00	1	1	100,00	1	1	100,00	0	0	0,00	11	8	72,73	
Trenčín	1	0	0,00	1	0	0,00	4	0	0,00	9	0	0,00	1	0	0,00	19	0	0,00	
Spolu za 'Kraj' = Trenčín (9 okresov)																			
Súčet	23	9	39,13	33	15	45,45	35	11	31,43	39	8	20,51	6	1	16,67	172	68	39,53	
Podiel kraja na SR	2,93%	1,51%		4,16%	2,67%		4,65%	2,29%		5,56%	2,04%		3,87%	1,11%		2,92%	1,57%		

Tabuľka C 5.3.2 - Žiaci opakujúci ročník na II. stupni základných škôl

Kraj	Trnava																		
	Okres	Piaty ročník			Šiesty ročník			Siedmy ročník			ôsmy ročník			Deviaty ročník			Ročníky 0 až 9 spolu		
		Spolu	Zo SZP	%	Spolu	Zo SZP	%	Spolu	Zo SZP	%	Spolu	Zo SZP	%	Spolu	Zo SZP	%	Spolu	Zo SZP	%
Dunajská Streda	9	3	33,33	7	3	42,86	11	7	63,64	13	2	15,38	2	2	100,00	72	37	51,39	
Galanta	8	2	25,00	19	5	26,32	7	1	14,29	12	0	0,00	1	0	0,00	70	12	17,14	
Hlohovec	0	0	0,00	0	0	0,00	0	0	0,00	1	0	0,00	0	0	0,00	1	0	0,00	
Piešťany	4	0	0,00	6	2	33,33	3	1	33,33	2	0	0,00	0	0	0,00	17	4	23,53	
Senica	9	2	22,22	13	3	23,08	27	2	7,41	18	2	11,11	1	0	0,00	94	20	21,28	
Skalica	1	0	0,00	0	0	0,00	3	1	33,33	0	0	0,00	0	0	0,00	6	2	33,33	
Trnava	3	0	0,00	7	0	0,00	1	0	0,00	5	0	0,00	0	0	0,00	20	0	0,00	
Spolu za 'Kraj' = Trnava (7 okresov)																			
Súčet	34	7	20,59	52	13	25,00	52	12	23,08	51	4	7,84	4	2	50,00	280	75	26,79	
Podiel kraja na SR	4,33%	1,18%		6,55%	2,31%		6,91%	2,50%		7,28%	1,02%		2,58%	2,22%		4,75%	1,74%		

Tabuľka C 5.3.2 - Žiaci opakujúci ročník na II. stupni základných škôl

Kraj	Žilina																		
	Okres	Piaty ročník			Šiesty ročník			Siedmy ročník			ôsmy ročník			Deviaty ročník			Ročníky 0 až 9 spolu		
		Spolu	Zo SZP	%	Spolu	Zo SZP	%	Spolu	Zo SZP	%	Spolu	Zo SZP	%	Spolu	Zo SZP	%	Spolu	Zo SZP	%
Bytča	0	0	0,00	1	0	0,00	0	0	0,00	0	0	0,00	0	0	0,00	2	0	0,00	
Čadca	0	0	0,00	0	0	0,00	1	0	0,00	1	1	100,00	1	0	0,00	4	2	50,00	
Dolný Kubín	2	2	100,00	1	1	100,00	1	0	0,00	3	1	33,33	1	0	0,00	8	4	50,00	
Kysucké Nové Mesto	1	1	100,00	5	3	60,00	10	3	30,00	5	2	40,00	7	0	0,00	29	9	31,03	
Liptovský Mikuláš	4	1	25,00	12	7	58,33	11	2	18,18	9	5	55,56	1	0	0,00	48	23	47,92	
Martin	7	4	57,14	4	1	25,00	4	1	25,00	4	1	25,00	1	0	0,00	38	21	55,26	
Námestovo	0	0	0,00	0	0	0,00	3	0	0,00	1	0	0,00	0	0	0,00	6	1	16,67	
Ružomberok	0	0	0,00	0	0	0,00	0	0	0,00	0	0	0,00	1	0	0,00	4	0	0,00	
Turčianske Teplice	4	2	50,00	1	0	0,00	3	2	66,67	7	4	57,14	0	0	0,00	15	8	53,33	
Tvrdošín	0	0	0,00	0	0	0,00	1	0	0,00	0	0	0,00	0	0	0,00	1	0	0,00	
Žilina	2	0	0,00	1	0	0,00	3	0	0,00	5	0	0,00	1	0	0,00	18	4	22,22	
Spolu za 'Kraj' = Žilina (11 okresov)																			
Súčet	20	10	50,00	25	12	48,00	37	8	21,62	35	14	40,00	13	0	0,00	173	72	41,62	
Podiel kraja na SR	2,54%	1,68%		3,15%	2,14%		4,92%	1,67%		4,99%	3,57%		8,39%	0,00%		2,93%	1,67%		
Súčet za SR	786	595	75,70	794	562	70,78	752	480	63,83	701	392	55,92	155	90	58,06	5 899	4 320	73,23	

Tabuľka C 5.4.1 - Vymeškané hodiny na I. stupni základných škôl

Kraj	Banská Bystrica																		
	Okres	Nultý ročník			Prvý ročník			Druhý ročník			Tretí ročník			Štvrtý ročník			Prvý stupeň spolu		
		Spolu	Zo SZP	%	Spolu	Zo SZP	%	Spolu	Zo SZP	%	Spolu	Zo SZP	%	Spolu	Zo SZP	%	Spolu	Zo SZP	%
Banská Bystrica	0	0	0,0	13529	585	4,3	13234	1477	11,2	13288	1508	11,3	11353	782	6,9	51404	4352	8,5	
Banská Štiavnica	0	0	0,0	4135	238	5,8	5091	651	12,8	4414	273	6,2	4089	315	7,7	17729	1477	8,3	
Brezno	1015	966	95,2	7652	2443	31,9	6602	636	9,6	6390	525	8,2	6794	708	10,4	28453	5278	18,5	
Detva	1296	1296	100,0	4200	796	19,0	3420	478	14,0	4926	1044	21,2	4741	417	8,8	18583	4031	21,7	
Krupina	0	0	0,0	363	363	100,0	694	694	100,0	85	85	100,0	457	457	100,0	1599	1599	100,0	
Lučenec	4212	2478	58,8	28604	12015	42,0	32924	16189	49,2	26555	10650	40,1	22282	10748	48,2	112787	52080	46,2	
Poltár	1468	1468	100,0	5518	3257	59,0	6154	1595	25,9	6461	2721	42,1	7870	3015	38,3	27471	12056	43,9	
Revúca	5543	4107	74,1	20526	11122	54,2	18952	9761	51,5	18021	5125	28,4	17653	6478	36,7	80695	36593	45,3	
Rimavská Sobota	0	0	0,0	36877	18641	50,5	30186	12313	40,8	30196	13342	44,2	35141	12710	36,2	132400	57006	43,1	
Veľký Krtíš	0	0	0,0	9672	4608	47,6	10171	4456	43,8	8675	4858	56,0	8121	2421	29,8	36639	16343	44,6	
Zvolen	632	632	100,0	17492	3508	20,1	20721	4071	19,6	20222	4004	19,8	16540	2365	14,3	75607	14580	19,3	
Žarnovica	1040	1040	100,0	3339	1041	31,2	4646	1373	29,6	5529	2417	43,7	5114	1359	26,6	19668	7230	36,8	
Žiar nad Hronom	0	0	0,0	3390	238	7,0	3366	212	6,3	4582	412	9,0	4024	499	12,4	15362	1361	8,9	
Spolu za 'Kraj' = Banská Bystrica (13 okresov)																			
Súčet za kraj	15 206	11 987	78,83	155 297	58 855	37,90	156 161	53 906	34,52	149 344	46 964	31,45	144 179	42 274	29,32	618 397	213 986	34,60	
Podiel kraja na SR	6,55%	5,85%		9,46%	9,72%		10,91%	12,09%		10,58%	11,18%		9,97%	10,08%		10,04%	10,21%		

Tabuľka C 5.4.1 - Vymeškané hodiny na I. stupni základných škôl

Kraj	Bratislava																		
	Okres	Nultý ročník			Prvý ročník			Druhý ročník			Tretí ročník			Štvrtý ročník			Prvý stupeň spolu		
		Spolu	Zo SZP	%	Spolu	Zo SZP	%	Spolu	Zo SZP	%	Spolu	Zo SZP	%	Spolu	Zo SZP	%	Spolu	Zo SZP	%
Bratislava I	0	0	0,0	4885	0	0,0	4844	0	0,0	4246	0	0,0	3986	0	0,0	17961	0	0,0	
Bratislava II	1571	1571	100,0	13762	25	0,2	15218	246	1,6	12286	232	1,9	12640	0	0,0	55477	2074	3,7	
Bratislava III	0	0	0,0	5587	0	0,0	5155	0	0,0	5815	0	0,0	5466	0	0,0	22023	0	0,0	
Bratislava IV	0	0	0,0	13158	26	0,2	12040	0	0,0	10948	0	0,0	6663	0	0,0	42809	26	0,1	
Bratislava V	0	0	0,0	3300	0	0,0	2941	0	0,0	3905	0	0,0	2833	0	0,0	12979	0	0,0	
Malacky	1712	1477	86,3	17346	1128	6,5	15435	2580	16,7	15160	1075	7,1	17214	2339	13,6	66867	8599	12,9	
Pezinok	0	0	0,0	2297	136	5,9	3183	0	0,0	3352	0	0,0	3902	0	0,0	12734	136	1,1	
Senec	0	0	0,0	4639	0	0,0	3929	0	0,0	3449	0	0,0	3001	0	0,0	15018	0	0,0	
Spolu za 'Kraj' = Bratislava (8 okresov)																			
Súčet za kraj	3 283	3 048	92,84	64 974	1 315	2,02	62 745	2 826	4,50	59 161	1 307	2,21	55 705	2 339	4,20	245 868	10 835	4,41	
Podiel kraja na SR	1,41%	1,49%		3,96%	0,22%		4,38%	0,63%		4,19%	0,31%		3,85%	0,56%		3,99%	0,52%		

Tabuľka C 5.4.1 - Vymeškané hodiny na I. stupni základných škôl

Kraj	Košice																		
	Okres	Nultý ročník			Prvý ročník			Druhý ročník			Tretí ročník			Štvrtý ročník			Prvý stupeň spolu		
		Spolu	Zo SZP	%	Spolu	Zo SZP	%	Spolu	Zo SZP	%	Spolu	Zo SZP	%	Spolu	Zo SZP	%	Spolu	Zo SZP	%
Gelnica	9728	9716	99,9	26345	13918	52,8	17123	7836	45,8	17931	7210	40,2	16826	6776	40,3	87953	45456	51,7	
Košice - okolie	40927	32431	79,2	103924	64060	61,6	75876	39797	52,5	71769	39102	54,5	73880	38036	51,5	366376	213426	58,3	
Košice I	0	0	0,0	20584	1162	5,6	26536	2835	10,7	22773	972	4,3	23705	1334	5,6	93598	6303	6,7	
Košice II	982	816	83,1	18790	2533	13,5	19593	1478	7,5	15916	1523	9,6	17814	1092	6,1	73095	7442	10,2	
Košice III	0	0	0,0	9147	1036	11,3	9408	1337	14,2	9362	694	7,4	9124	1232	13,5	37041	4299	11,6	
Košice IV	0	0	0,0	13557	144	1,1	15051	653	4,3	15360	1928	12,6	10183	379	3,7	54151	3104	5,7	
Michalovce	1509	1315	87,1	84637	37083	43,8	64664	27521	42,6	59896	26628	44,5	54096	18288	33,8	264802	110835	41,9	
Rožňava	4034	3302	81,9	25904	17858	68,9	21100	12761	60,5	24000	16372	68,2	20160	12921	64,1	95198	63214	66,4	
Sobrance	0	0	0,0	9393	3172	33,8	8483	3062	36,1	8713	2220	25,5	8656	2873	33,2	35245	11327	32,1	
Spišská Nová Ves	41444	34592	83,5	163364	125649	76,9	102934	68260	66,3	92695	55389	59,8	92994	54834	59,0	493431	338724	68,6	
Trebišov	11894	9859	82,9	79778	40303	50,5	65274	30897	47,3	61901	30910	49,9	64334	31066	48,3	283181	143035	50,5	
Spolu za 'Kraj' = Košice (11 okresov)																			
Súčet za kraj	110 518	92 031	83,27	555 423	306 918	55,26	426 042	196 437	46,11	400 316	182 948	45,70	391 772	168 831	43,09	1 884 071	947 165	50,27	
Podiel kraja na SR	47,61%	44,92%		33,82%	50,71%		29,76%	44,04%		28,35%	43,55%		27,10%	40,27%		30,58%	45,20%		

Tabuľka C 5.4.1 - Vymeškané hodiny na I. stupni základných škôl

Kraj	Nitra																		
	Okres	Nultý ročník			Prvý ročník			Druhý ročník			Tretí ročník			Štvrtý ročník			Prvý stupeň spolu		
		Spolu	Zo SZP	%	Spolu	Zo SZP	%	Spolu	Zo SZP	%	Spolu	Zo SZP	%	Spolu	Zo SZP	%	Spolu	Zo SZP	%
Komárno	0	0	0,0	15659	3781	24,1	11978	2756	23,0	12246	3185	26,0	14399	3646	25,3	54282	13368	24,6	
Levice	0	0	0,0	32458	9099	28,0	29922	6256	20,9	29865	8689	29,1	32035	9371	29,3	124280	33415	26,9	
Nitra	3449	2725	79,0	37515	7805	20,8	40294	8657	21,5	42320	11995	28,3	42177	12786	30,3	165755	43968	26,5	
Nové Zámky	666	521	78,2	35122	4920	14,0	29528	7106	24,1	32210	7068	21,9	31894	6936	21,7	129420	26551	20,5	
Šaľa	0	0	0,0	12449	1999	16,1	10191	949	9,3	11777	2462	20,9	12220	3289	26,9	46637	8699	18,7	
Topoľčany	0	0	0,0	12313	620	5,0	13821	398	2,9	12495	216	1,7	16144	477	3,0	54773	1711	3,1	
Zlaté Moravce	0	0	0,0	11549	1289	11,2	11418	796	7,0	10730	942	8,8	11031	1057	9,6	44728	4084	9,1	
Spolu za 'Kraj' = Nitra (7 okresov)																			
Súčet za kraj	4 115	3 246	78,88	157 065	29 513	18,79	147 152	26 918	18,29	151 643	34 557	22,79	159 900	37 562	23,49	619 875	131 796	21,26	
Podiel kraja na SR	1,77%	1,58%		9,56%	4,88%		10,28%	6,04%		10,74%	8,23%		11,06%	8,96%		10,06%	6,29%		

Tabuľka C 5.4.1 - Vymeškané hodiny na I. stupni základných škôl

Kraj	Prešov																		
	Okres	Nultý ročník			Prvý ročník			Druhý ročník			Tretí ročník			Štvrtý ročník			Prvý stupeň spolu		
		Spolu	Zo SZP	%	Spolu	Zo SZP	%	Spolu	Zo SZP	%	Spolu	Zo SZP	%	Spolu	Zo SZP	%	Spolu	Zo SZP	%
Bardejov	8902	8902	100,0	28574	16381	57,3	28933	14632	50,6	26038	12144	46,6	27042	10915	40,4	119489	62974	52,7	
Humenné	0	0	0,0	18667	4684	25,1	15836	1618	10,2	19333	3943	20,4	16866	2365	14,0	70702	12610	17,8	
Kežmarok	21488	20558	95,7	61168	44695	73,1	40248	27916	69,4	44698	29333	65,6	46749	34061	72,9	214351	156563	73,0	
Levoča	4524	4388	97,0	30117	15409	51,2	21895	11417	52,1	26601	13694	51,5	29258	12847	43,9	112395	57755	51,4	
Medzilaborce	3279	2892	88,2	6912	4268	61,7	9678	5028	52,0	4041	1154	28,6	5391	1003	18,6	29301	14345	49,0	
Poprad	10575	10565	99,9	65905	19003	28,8	53846	14134	26,2	51990	14086	27,1	56227	12555	22,3	238543	70343	29,5	
Prešov	17914	17914	100,0	60378	20362	33,7	50094	17261	34,5	52694	16686	31,7	53616	19087	35,6	234696	91310	38,9	
Sabinov	6514	6514	100,0	20334	9598	47,2	17572	6195	35,3	14362	3311	23,1	20857	9459	45,4	79639	35077	44,0	
Snina	0	0	0,0	12533	3443	27,5	11452	2730	23,8	12307	2315	18,8	14360	4302	30,0	50652	12790	25,3	
Stará Ľubovňa	9448	9448	100,0	25582	13251	51,8	21484	11375	52,9	20608	8677	42,1	25867	11722	45,3	102989	54473	52,9	
Stropkov	4487	4487	100,0	6820	2213	32,4	6856	2961	43,2	6294	1661	26,4	7389	3621	49,0	31846	14943	46,9	
Svidník	256	240	93,8	12016	4214	35,1	12649	3587	28,4	14908	3626	24,3	14053	3206	22,8	53882	14873	27,6	
Vranov nad Topľou	4165	4165	100,0	47683	22300	46,8	43517	22330	51,3	35621	18628	52,3	37605	15550	41,4	168591	82973	49,2	
Spolu za 'Kraj' = Prešov (13 okresov)																			
Súčet za kraj	91 552	90 073	98,38	396 689	179 821	45,33	334 060	141 184	42,26	329 495	129 258	39,23	355 280	140 693	39,60	1 507 076	681 029	45,19	
Podiel kraja na SR	39,44%	43,97%		24,16%	29,71%		23,33%	31,66%		23,33%	30,77%		24,58%	33,55%		24,46%	32,50%		

Tabuľka C 5.4.1 - Vymeškané hodiny na I. stupni základných škôl

Kraj	Trenčín																		
	Okres	Nultý ročník			Prvý ročník			Druhý ročník			Tretí ročník			Štvrtý ročník			Prvý stupeň spolu		
		Spolu	Zo SZP	%	Spolu	Zo SZP	%	Spolu	Zo SZP	%	Spolu	Zo SZP	%	Spolu	Zo SZP	%	Spolu	Zo SZP	%
Bánovce nad Bebravou	1407	298	21,2	11051	710	6,4	9086	805	8,9	9657	347	3,6	10582	927	8,8	41783	3087	7,4	
Ilava		0	0,0	5659	400	7,1	6895	385	5,6	5576	324	5,8	6986	104	1,5	25116	1213	4,8	
Myjava		0	0,0	845	527	62,4	279	196	70,3	1008	0	0,0	891	550	61,7	3023	1273	42,1	
Nové Mesto nad Váhom	1026	0	0,0	4987	307	6,2	6325	23	0,4	3935	19	0,5	5918	238	4,0	22191	587	2,6	
Partizánske		0	0,0	11790	1805	15,3	12147	1460	12,0	12892	1066	8,3	12184	669	5,5	49013	5000	10,2	
Považská Bystrica		0	0,0	8195	435	5,3	9720	588	6,0	6601	171	2,6	10179	461	4,5	34695	1655	4,8	
Prievidza		1097	100,0	16225	800	4,9	20083	1935	9,6	17385	2673	15,4	22177	2920	13,2	76967	9425	12,2	
Púchov		0	0,0	12544	693	5,5	13639	596	4,4	13092	498	3,8	13775	480	3,5	53050	2267	4,3	
Trenčín		0	0,0	17373	293	1,7	14066	491	3,5	15734	29	0,2	14302	126	0,9	61475	939	1,5	
Spolu za 'Kraj' = Trenčín (9 okresov)																			
Súčet za kraj		3 530	1 395	39,52	88 669	5 970	6,73	92 240	6 479	7,02	85 880	5 127	5,97	96 994	6 475	6,68	367 313	25 446	6,93
Podiel kraja na SR		1,52%	0,68%		5,40%	0,99%		6,44%	1,45%		6,08%	1,22%		6,71%	1,54%		5,96%	1,21%	

Tabuľka C 5.4.1 - Vymeškané hodiny na I. stupni základných škôl

Kraj	Trnava																		
	Okres	Nultý ročník			Prvý ročník			Druhý ročník			Tretí ročník			Štvrtý ročník			Prvý stupeň spolu		
		Spolu	Zo SZP	%	Spolu	Zo SZP	%	Spolu	Zo SZP	%	Spolu	Zo SZP	%	Spolu	Zo SZP	%	Spolu	Zo SZP	%
Dunajská Streda	2982	2139	71,7	31366	4624	14,7	32877	4131	12,6	38182	5438	14,2	35251	4483	12,7	140658	20815	14,8	
Galanta	0	0	0,0	19581	1716	8,8	17952	2132	11,9	17407	1858	10,7	18058	1748	9,7	72998	7454	10,2	
Hlohovec	0	0	0,0	9280	123	1,3	8717	206	2,4	12102	233	1,9	10422	455	4,4	40521	1017	2,5	
Piešťany	0	0	0,0	13418	1529	11,4	11257	1027	9,1	11674	746	6,4	14872	2107	14,2	51221	5409	10,6	
Senica	0	0	0,0	13944	2047	14,7	12306	1182	9,6	15931	2057	12,9	16847	1556	9,2	59028	6842	11,6	
Skalica	0	0	0,0	5857	342	5,8	8403	1030	12,3	7156	1168	16,3	4349	1014	23,3	25765	3554	13,8	
Trnava	0	0	0,0	10483	101	1,0	11920	0	0,0	12002	0	0,0	10254	0	0,0	44659	101	0,2	
Spolu za 'Kraj' = Trnava (7 okresov)																			
Súčet za kraj	2 982	2 139	71,73	103 929	10 482	10,09	103 432	9 708	9,39	114 454	11 500	10,05	110 053	11 363	10,33	434 850	45 192	10,39	
Podiel kraja na SR	1,28%	1,04%		6,33%	1,73%		7,22%	2,18%		8,10%	2,74%		7,61%	2,71%		7,06%	2,16%		

Tabuľka C 5.4.1 - Vymeškané hodiny na I. stupni základných škôl

Kraj	Žilina																		
	Okres	Nultý ročník			Prvý ročník			Druhý ročník			Tretí ročník			Štvrtý ročník			Prvý stupeň spolu		
		Spolu	Zo SZP	%	Spolu	Zo SZP	%	Spolu	Zo SZP	%	Spolu	Zo SZP	%	Spolu	Zo SZP	%	Spolu	Zo SZP	%
Bytča	0	0	0,0	3195	314	9,8	3221	173	5,4	4549	427	9,4	4634	154	3,3	15599	1068	6,8	
Čadca	0	0	0,0	11399	266	2,3	12209	249	2,0	12077	184	1,5	13307	387	2,9	48992	1086	2,2	
Dolný Kubín	0	0	0,0	12549	257	2,0	8984	60	0,7	10951	94	0,9	13966	293	2,1	46450	704	1,5	
Kysucké Nové Mesto	0	0	0,0	5387	607	11,3	5174	416	8,0	6772	816	12,0	5968	197	3,3	23301	2036	8,7	
Liptovský Mikuláš	945	945	100,0	18924	4166	22,0	20172	3845	19,1	21856	3664	16,8	20260	4379	21,6	82157	16999	20,7	
Martin	0	0	0,0	21297	4557	21,4	18522	1791	9,7	19892	2049	10,3	20869	2842	13,6	80580	11239	13,9	
Námestovo	0	0	0,0	14267	470	3,3	13614	519	3,8	17951	235	1,3	20244	598	3,0	66076	1822	2,8	
Ružomberok	0	0	0,0	7731	231	3,0	6112	539	8,8	7368	249	3,4	7812	271	3,5	29023	1290	4,4	
Turčianske Teplice	0	0	0,0	1707	210	12,3	1434	157	10,9	2037	112	5,5	1853	193	10,4	7031	672	9,6	
Tvrdošín	0	0	0,0	566	0	0,0	753	25	3,3	348	0	0,0	755	36	4,8	2422	61	2,5	
Žilina	0	0	0,0	23028	1324	5,7	19782	766	3,9	18102	603	3,3	21878	407	1,9	82790	3100	3,7	
Spolu za 'Kraj' = Žilina (11 okresov)																			
Súčet za kraj	945	945	100,00	120 050	12 402	10,33	109 977	8 540	7,77	121 903	8 433	6,92	131 546	9 757	7,42	484 421	40 077	8,27	
Podiel kraja na SR	0,41%	0,46%		7,31%	2,05%		7,68%	1,91%		8,63%	2,01%		9,10%	2,33%		7,86%	1,91%		
Súčet za SR																			
Spolu	232 131			1 642 096			1 431 809			1 412 196			1 445 429			6 161 871			
Zo SZP	204 864			605 276			445 998			420 094			419 294			2 095 526			
Percento v ročníku	88,25%			36,86%			31,15%			29,75%			29,01%			34,01%			

Tabuľka C 5.4.2 - Vymeškané hodiny na II. stupni základných škôl

Kraj	Banská Bystrica																		
	Okres	Piaty ročník			Šiesty ročník			Siedmy ročník			ôsmy ročník			Deviaty ročník			Nultý až deviaty spolu		
		Spolu	Zo SZP	%	Spolu	Zo SZP	%	Spolu	Zo SZP	%	Spolu	Zo SZP	%	Spolu	Zo SZP	%	Spolu	Zo SZP	%
Banská Bystrica	17891	1608	9,0	18296	1182	6,5	18390	908	4,9	19702	1430	7,3	21783	684	3,1	147466	10164	6,9	
Banská Štiavnica	4595	122	2,7	4560	98	2,1	5335	330	6,2	4905	234	4,8	4665	0	0,0	41789	2261	5,4	
Brezno	6786	1547	22,8	7495	510	6,8	7194	557	7,7	8344	1113	13,3	11309	700	6,2	69581	9705	13,9	
Detva	4932	1373	27,8	5739	673	11,7	4960	706	14,2	6445	1060	16,4	10153	1820	17,9	50812	9663	19,0	
Krupina	0	0	0,0	0	0	0,0	0	0	0,0	0	0	0,0	0	0	0,0	1599	1599	100,0	
Lučenec	45045	18682	41,5	37427	17429	46,6	48853	23535	48,2	46321	22912	49,5	38387	9727	25,3	328820	144365	43,9	
Poltár	6984	2750	39,4	10049	3315	33,0	9486	3090	32,6	10132	3097	30,6	9149	1630	17,8	73271	25938	35,4	
Revúca	53227	31147	58,5	48317	31716	65,6	48903	30234	61,8	33345	19147	57,4	38075	16371	43,0	302562	165208	54,6	
Rimavská Sobota	62113	32752	52,7	60927	33618	55,2	69531	34431	49,5	51031	21154	41,5	52109	17671	33,9	428111	196632	45,9	
Veľký Krtíš	15289	5383	35,2	14762	6912	46,8	12382	3275	26,4	12514	3628	29,0	13869	4097	29,5	105455	39638	37,6	
Zvolen	19741	1947	9,9	24066	1147	4,8	28904	1939	6,7	29005	4120	14,2	29787	1850	6,2	207110	25583	12,4	
Žarnovica	7154	2612	36,5	9907	1591	16,1	8333	916	11,0	8579	1675	19,5	11291	2258	20,0	64932	16282	25,1	
Žiar nad Hronom	4491	0	0,0	7057	0	0,0	6780	105	1,5	6912	348	5,0	9287	0	0,0	49889	1814	3,6	
Spolu za 'Kraj' = Banská Bystrica (13 okresov)																			
Súčet za kraj	248 248	99 923	40,25	248 602	98 191	39,50	269 051	100 026	37,18	237 235	79 918	33,69	249 864	56 808	22,74	1 871 397	648 852	34,67	
Podiel kraja na SR	12,85%	16,59%		12,12%	16,35%		12,37%	17,43%		11,25%	17,42%		10,99%	17,48%		11,21%	13,93%		

Tabuľka C 5.4.2 - Vymeškané hodiny na II. stupni základných škôl

Kraj	Bratislava																		
	Okres	Piaty ročník			Šiesty ročník			Siedmy ročník			ôsmy ročník			Deviaty ročník			Nultý až deviaty spolu		
		Spolu	Zo SZP	%	Spolu	Zo SZP	%	Spolu	Zo SZP	%	Spolu	Zo SZP	%	Spolu	Zo SZP	%	Spolu	Zo SZP	%
Bratislava I	7665	0	0,0	7250	0	0,0	4449	0	0,0	7968	0	0,0	9600	0	0,0	54893	0	0,0	
Bratislava II	19000	350	1,8	13345	234	1,8	12272	524	4,3	12996	0	0,0	19146	0	0,0	132236	3182	2,4	
Bratislava III	7165	0	0,0	6093	0	0,0	8375	0	0,0	6964	0	0,0	6109	0	0,0	56729	0	0,0	
Bratislava IV	10254	0	0,0	9978	0	0,0	9008	0	0,0	7807	0	0,0	9100	188	2,1	88956	214	0,2	
Bratislava V	4202	0	0,0	2839	0	0,0	5601	0	0,0	2961	0	0,0	5206	0	0,0	33788	0	0,0	
Malacky	17612	1997	11,3	19243	2075	10,8	18827	1894	10,1	17319	1653	9,5	21768	544	2,5	161636	16762	10,4	
Pezinok	4258	97	2,3	4265	0	0,0	4903	0	0,0	1526	0	0,0	8254	0	0,0	35940	233	0,6	
Senec	2466	0	0,0	2851	0	0,0	2614	0	0,0	3033	0	0,0	3362	0	0,0	29344	0	0,0	
Spolu za 'Kraj' = Bratislava (8 okresov)																			
Súčet za kraj	72 622	2 444	3,37	65 864	2 309	3,51	66 049	2 418	3,66	60 574	1 653	2,73	82 545	732	0,89	593 522	20 391	3,44	
Podiel kraja na SR	3,76%	0,41%		3,21%	0,38%		3,04%	0,42%		2,87%	0,36%		3,63%	0,23%		3,55%	0,44%		

Tabuľka C 5.4.2 - Vymeškané hodiny na II. stupni základných škôl

Kraj	Košice																	
	Okres	Piaty ročník			Šiesty ročník			Siedmy ročník			ôsmy ročník			Deviaty ročník			Nultý až deviaty spolu	
		Spolu	Zo SZP	%	Spolu	Zo SZP	%	Spolu	Zo SZP	%	Spolu	Zo SZP	%	Spolu	Zo SZP	%	Spolu	Zo SZP
Gelnica	21865	7224	33,0	27406	14063	51,3	24984	10630	42,5	22449	8927	39,8	24247	7083	29,2	208904	93383	44,7
Košice - okolie	100283	50955	50,8	94014	39143	41,6	90620	37758	41,7	77037	19692	25,6	68210	17289	25,3	796540	378263	47,5
Košice I	36970	1992	5,4	32085	1084	3,4	33181	2224	6,7	39128	902	2,3	47007	1240	2,6	281969	13745	4,9
Košice II	20706	3663	17,7	25239	3348	13,3	24454	2844	11,6	26054	1412	5,4	23901	826	3,5	193449	19535	10,1
Košice III	8193	1195	14,6	9158	894	9,8	12560	1713	13,6	11994	1656	13,8	13687	3692	27,0	92633	13449	14,5
Košice IV	18205	3802	20,9	12458	698	5,6	15157	423	2,8	16288	586	3,6	20534	1592	7,8	136793	10205	7,5
Michalovce	67605	28777	42,6	66387	29489	44,4	75767	28774	38,0	63964	18466	28,9	58934	12870	21,8	597459	229211	38,4
Rožňava	22781	13600	59,7	25113	15061	60,0	20830	10583	50,8	20531	7336	35,7	17742	7617	42,9	202195	117411	58,1
Sobrance	14099	4429	31,4	15122	4427	29,3	13516	3101	22,9	14452	6405	44,3	16805	5623	33,5	109239	35312	32,3
Spišská Nová Ves	103736	56815	54,8	113894	56214	49,4	125456	59339	47,3	88305	26831	30,4	86771	19189	22,1	1011593	557112	55,1
Trebišov	90425	44490	49,2	97882	51976	53,1	98017	42249	43,1	95359	37908	39,8	90586	31417	34,7	755450	351075	46,5
Spolu za 'Kraj' = Košice (11 okresov)																		
Súčet za kraj	504 868	216 942	42,97	518 758	216 397	41,71	534 542	199 638	37,35	475 561	130 121	27,36	468 424	108 438	23,15	4 386 224	1 818 701	41,46
Podiel kraja na SR	26,14%	36,01%		25,30%	36,02%		24,58%	34,78%		22,56%	28,36%		20,61%	33,37%		26,27%	39,06%	

Tabuľka C 5.4.2 - Vymeškané hodiny na II. stupni základných škôl

Kraj	Nitra																	
	Okres	Piaty ročník			Šiesty ročník			Siedmy ročník			ôsmy ročník			Deviaty ročník			Nultý až deviaty spolu	
		Spolu	Zo SZP	%	Spolu	Zo SZP	%	Spolu	Zo SZP	%	Spolu	Zo SZP	%	Spolu	Zo SZP	%	Spolu	Zo SZP
Komárno	16697	2912	17,4	21353	3902	18,3	22913	4553	19,9	24569	3348	13,6	31641	3618	11,4	171455	31701	18,5
Levice	40093	11794	29,4	43544	11263	25,9	39278	6288	16,0	40777	6342	15,6	51899	4723	9,1	339871	73825	21,7
Nitra	50272	10306	20,5	55423	8354	15,1	67611	14320	21,2	54223	6015	11,1	60744	3432	5,6	454028	86395	19,0
Nové Zámky	37752	7212	19,1	46972	9180	19,5	53313	9456	17,7	48705	6732	13,8	60276	6462	10,7	376438	65593	17,4
Šaľa	14240	1828	12,8	16204	2838	17,5	20335	3904	19,2	17678	1585	9,0	19750	570	2,9	134844	19424	14,4
Topoľčany	19257	207	1,1	21142	283	1,3	22305	160	0,7	29172	388	1,3	36612	774	2,1	183261	3523	1,9
Zlaté Moravce	14242	1043	7,3	16901	2130	12,6	17179	1100	6,4	18563	1307	7,0	19210	1248	6,5	130823	10912	8,3
Spolu za 'Kraj' = Nitra (7 okresov)																		
Súčet za kraj	192 553	35 302	18,33	221 539	37 950	17,13	242 934	39 781	16,38	233 687	25 717	11,00	280 132	20 827	7,43	1 790 720	291 373	16,27
Podiel kraja na SR	9,97%	5,86%		10,80%	6,32%		11,17%	6,93%		11,08%	5,60%		12,32%	6,41%		10,72%	6,26%	

Tabuľka C 5.4.2 - Vymeškané hodiny na II. stupni základných škôl

Kraj	Prešov																	
	Piaty ročník			Šiesty ročník			Siedmy ročník			ôsmy ročník			Deviaty ročník			Nultý až deviaty spolu		
Okres	Spolu	Zo SZP	%	Spolu	Zo SZP	%	Spolu	Zo SZP	%	Spolu	Zo SZP	%	Spolu	Zo SZP	%	Spolu	Zo SZP	%
Bardejov	35751	16482	46,1	38010	18425	48,5	47847	19731	41,2	58302	28533	48,9	46276	8560	18,5	345675	154705	44,8
Humenné	32036	9312	29,1	29792	6559	22,0	33997	7618	22,4	34437	5116	14,9	34416	2238	6,5	235380	43453	18,5
Kežmarok	63641	48870	76,8	68516	47760	69,7	69025	46909	68,0	65336	38525	59,0	56142	26481	47,2	537011	365108	68,0
Levoča	33064	16032	48,5	35235	18907	53,7	36294	16405	45,2	39594	20326	51,3	40109	15683	39,1	296691	145108	48,9
Medzilaborce	9840	5649	57,4	14068	3540	25,2	20788	8716	41,9	7922	2249	28,4	9043	1309	14,5	90962	35808	39,4
Poprad	72404	21624	29,9	77596	20426	26,3	81928	20324	24,8	81994	17902	21,8	90772	16152	17,8	643237	166771	25,9
Prešov	67166	22883	34,1	70815	13817	19,5	77143	15496	20,1	75010	9516	12,7	84640	7757	9,2	609470	160779	26,4
Sabinov	33940	9695	28,6	34807	10079	29,0	36552	9760	26,7	27252	3769	13,8	38401	3427	8,9	250591	71807	28,7
Snina	14901	3418	22,9	15687	4722	30,1	19190	5566	29,0	22312	4734	21,2	25345	4830	19,1	148087	36060	24,4
Stará Ľubovňa	26967	10611	39,3	33143	14162	42,7	33310	11804	35,4	40145	10232	25,5	37260	6647	17,8	273814	107929	39,4
Stropkov	7359	1946	26,4	6966	675	9,7	11951	2277	19,1	6153	1878	30,5	8239	864	10,5	72514	22583	31,1
Svidník	15368	4241	27,6	16615	3239	19,5	19055	5322	27,9	27023	7096	26,3	24694	5479	22,2	156637	40250	25,7
Vranov nad Topľou	76906	48340	62,9	81022	48947	60,4	59465	26714	44,9	83686	41647	49,8	67561	16712	24,7	537231	265333	49,4
Spolu za 'Kraj' = Prešov (13 okresov)																		
Súčet za kraj	489 343	219 103	44,77	522 272	211 258	40,45	546 545	196 642	35,98	569 166	191 523	33,65	562 898	116 139	20,63	4 197 300	1 615 694	38,49
Podiel kraja na SR	25,34%	36,37%		25,47%	35,17%		25,14%	34,26%		27,00%	41,74%		24,76%	35,74%		25,13%	34,70%	

Tabuľka C 5.4.2 - Vymeškané hodiny na II. stupni základných škôl

Kraj	Trenčín																		
	Okres	Piaty ročník			Šiesty ročník			Siedmy ročník			ôsmy ročník			Deviaty ročník			Nultý až deviaty spolu		
		Spolu	Zo SZP	%	Spolu	Zo SZP	%	Spolu	Zo SZP	%	Spolu	Zo SZP	%	Spolu	Zo SZP	%	Spolu	Zo SZP	%
Bánovce nad Bebravou	3547	1024	7,6	15957	1404	8,8	17109	2109	12,3	16503	107	0,6	18626	408	2,2	123525	8139	6,6	
Ilava	8096	237	2,9	11154	420	3,8	11965	70	0,6	10519	525	5,0	14729	445	3,0	81579	2910	3,6	
Myjava	695	263	37,8	1351	347	25,7	329	201	61,1	1194	929	77,8	1635	917	56,1	8227	3930	47,8	
Nové Mesto nad Váhom	7116	702	9,9	9920	695	7,0	11647	582	5,0	11189	422	3,8	12344	0	0,0	74407	2988	4,0	
Partizánske	18860	1645	8,7	21379	2194	10,3	21439	2126	9,9	22022	2732	12,4	28771	1551	5,4	161484	15248	9,4	
Považská Bystrica	12419	262	2,1	14664	855	5,8	16347	593	3,6	20007	1206	6,0	19669	563	2,9	117801	5134	4,4	
Prievidza	24740	4973	20,1	32870	5246	16,0	31683	2388	7,5	31186	1398	4,5	39981	3172	7,9	237427	26602	11,2	
Púchov	18633	606	3,3	23188	593	2,6	22042	390	1,8	24427	354	1,4	34086	284	0,8	175426	4494	2,6	
Trenčín	19675	185	0,9	23214	282	1,2	22563	161	0,7	26230	425	1,6	32785	176	0,5	185942	2168	1,2	
Spolu za 'Kraj' = Trenčín (9 okresov)																			
Súčet za kraj	123 781	9 897	8,00	153 697	12 036	7,83	155 124	8 620	5,56	163 277	8 098	4,96	202 626	7 516	3,71	1 165 818	71 613	6,14	
Podiel kraja na SR	6,41%	1,64%		7,49%	2,00%		7,13%	1,50%		7,74%	1,76%		8,91%	2,31%		6,98%	1,54%		

Tabuľka C 5.4.2 - Vymeškané hodiny na II. stupni základných škôl

Kraj	Trnava																		
	Okres	Piaty ročník			Šiesty ročník			Siedmy ročník			ôsmy ročník			Deviaty ročník			Nultý až deviaty spolu		
		Spolu	Zo SZP	%	Spolu	Zo SZP	%	Spolu	Zo SZP	%	Spolu	Zo SZP	%	Spolu	Zo SZP	%	Spolu	Zo SZP	%
Dunajská Streda	47147	3619	7,7	51243	3139	6,1	52018	5635	10,8	54499	5038	9,2	51304	4574	8,9	396869	42820	10,8	
Galanta	22735	2433	10,7	25388	3977	15,7	28583	3519	12,3	28136	2084	7,4	31197	1044	3,3	209037	20511	9,8	
Hlohovec	14488	384	2,7	16099	299	1,9	15252	0	0,0	12738	278	2,2	22987	0	0,0	122085	1978	1,6	
Piešťany	16143	254	1,6	18625	215	1,2	18125	419	2,3	19060	0	0,0	23858	401	1,7	147032	6698	4,6	
Senica	24820	3021	12,2	24156	2799	11,6	29960	2621	8,7	31842	2169	6,8	34077	1072	3,1	203883	18524	9,1	
Skalica	7231	652	9,0	7758	629	8,1	10597	2027	19,1	9854	73	0,7	12105	0	0,0	73310	6935	9,5	
Trnava	15213	4	0,0	13345	0	0,0	15196	236	1,6	15803	156	1,0	22515	0	0,0	126731	497	0,4	
Spolu za 'Kraj' = Trnava (7 okresov)																			
Súčet za kraj	147 777	10 367	7,02	156 614	11 058	7,06	169 731	14 457	8,52	171 932	9 798	5,70	198 043	7 091	3,58	1 278 947	97 963	7,66	
Podiel kraja na SR	7,65%	1,72%		7,64%	1,84%		7,81%	2,52%		8,16%	2,14%		8,71%	2,18%		7,66%	2,10%		

Tabuľka C 5.4.2 - Vymeškané hodiny na II. stupni základných škôl

Kraj	Žilina																	
	Okres	Piaty ročník			Šiesty ročník			Siedmy ročník			ôsmy ročník			Deviaty ročník			Nultý až deviaty spolu	
		Spolu	Zo SZP	%	Spolu	Zo SZP	%	Spolu	Zo SZP	%	Spolu	Zo SZP	%	Spolu	Zo SZP	%	Spolu	Zo SZP
Bytča	5585	156	2,8	6308	203	3,2	6104	496	8,1	7088	325	4,6	12240	640	5,2	52924	2888	5,5
Čadca	15569	566	3,6	16369	193	1,2	20792	496	2,4	22755	385	1,7	29009	269	0,9	153486	2995	2,0
Dolný Kubín	18549	449	2,4	15663	424	2,7	19012	179	0,9	18845	486	2,6	21082	320	1,5	139601	2562	1,8
Kysucké Nové Mesto	7429	315	4,2	9545	1109	11,6	12863	1358	10,6	11944	282	2,4	14362	25	0,2	79444	5125	6,5
Liptovský Mikuláš	25360	3782	14,9	28123	4677	16,6	27911	2894	10,4	30791	5112	16,6	33868	3663	10,8	228210	37127	16,3
Martin	22212	1299	5,8	22308	2059	9,2	24797	2118	8,5	26135	2324	8,9	26494	910	3,4	202526	19949	9,9
Námestovo	19678	539	2,7	21674	691	3,2	25629	1019	4,0	27000	687	2,5	29017	792	2,7	189074	5550	2,9
Ružomberok	7077	11	0,2	10313	163	1,6	9150	582	6,4	10159	228	2,2	13002	223	1,7	78724	2497	3,2
Turčianske Teplice	2038	837	41,1	2039	809	39,7	4223	2003	47,4	2354	699	29,7	1116	0	0,0	18801	5020	26,7
Tvrdošín	1976	18	0,9	1959	0	0,0	3214	84	2,6	3214	0	0,0	3291	0	0,0	16076	163	1,0
Žilina	26683	425	1,6	29049	1184	4,1	36683	1180	3,2	36527	1493	4,1	45324	582	1,3	257056	7964	3,1
Spolu za 'Kraj' = Žilina (11 okresov)																		
Súčet za kraj	152 156	8 397	5,52	163 350	11 512	7,05	190 378	12 409	6,52	196 812	12 021	6,11	228 805	7 424	3,24	1 415 922	91 840	6,49
Podiel kraja na SR	7,88%	1,39%		7,97%	1,92%		8,76%	2,16%		9,34%	2,62%		10,06%	2,28%		8,48%	1,97%	
Súčet za SR	1 931 348			2 050 696			2 174 354			2 108 244			2 273 337			16 699 850		
		602 375			600 711			573 991			458 849			324 975			4 656 427	

Tabuľka C 5.5.1 - Vymeškané neospravedlnené hodiny na I. stupni základných škôl

Kraj	Banská Bystrica																	
	Okres	Nultý ročník			Prvý ročník			Druhý ročník			Tretí ročník			Štvrtý ročník			Prvý stupeň spolu	
		Spolu	Zo SZP	%	Spolu	Zo SZP	%	Spolu	Zo SZP	%	Spolu	Zo SZP	%	Spolu	Zo SZP	%	Spolu	Zo SZP
Banská Bystrica	0	0	0,0	58	58	100,0	45	18	40,0	29	24	82,8	20	20	100,0	152	120	78,95
Banská Štiavnica	0	0	0,0	0	0	0,0	0	0	0,0	0	0	0,0	0	0	0,0	0	0	0,00
Brezno	41	33	80,5	192	192	100,0	186	43	23,1	118	118	100,0	373	223	59,8	910	609	66,92
Detva	0	0	0,0	20	20	100,0	0	0	0,0	9	9	100,0	0	0	0,0	29	29	100,00
Krupina	0	0	0,0	0	0	0,0	0	0	0,0	10	10	100,0	73	73	100,0	83	83	100,00
Lučenec	5	0	0,0	394	254	64,5	683	319	46,7	1496	967	64,6	2169	1446	66,7	4747	2986	62,90
Poltár	0	0	0,0	106	76	71,7	70	70	100,0	150	110	73,3	152	131	86,2	478	387	80,96
Revúca	686	481	70,1	1693	1053	62,2	1883	1486	78,9	303	292	96,4	218	145	66,5	4783	3457	72,28
Rimavská Sobota	0	0	0,0	2469	2284	92,5	2264	1774	78,4	2283	2007	87,9	2365	1897	80,2	9381	7962	84,87
Veľký Krtíš	0	0	0,0	572	572	100,0	655	655	100,0	102	97	95,1	154	154	100,0	1483	1478	99,66
Zvolen	0	0	0,0	133	116	87,2	110	105	95,5	105	90	85,7	206	181	87,9	554	492	88,81
Žarnovica	0	0	0,0	0	0	0,0	8	6	75,0	13	13	100,0	5	0	0,0	26	19	73,08
Žiar nad Hronom	0	0	0,0	0	0	0,0	0	0	0,0	0	0	0,0	8	8	100,0	8	8	100,00
Spolu za 'Kraj' = Banská Bystrica (13 okresov)																		
Súčet za kraj	732	514	70,22	5 637	4 625	82,05	5 904	4 476	75,81	4 618	3 737	80,92	5 743	4 278	74,49	22 634	17 630	77,89
Podiel kraja na SR	1,97%	1,64%		3,07%	3,06%		5,67%	5,75%		4,45%	4,68%		6,19%	6,08%		4,34%	4,30%	

Tabuľka C 5.5.1 - Vymeškané neospravedlnené hodiny na I. stupni základných škôl

Kraj	Bratislava																	
	Okres	Nultý ročník			Prvý ročník			Druhý ročník			Tretí ročník			Štvrtý ročník			Prvý stupeň spolu	
		Spolu	Zo SZP	%	Spolu	Zo SZP	%	Spolu	Zo SZP	%	Spolu	Zo SZP	%	Spolu	Zo SZP	%	Spolu	Zo SZP
Bratislava I	0	0	0,0	0	0	0,0	0	0	0,0	0	0	0,0	2	0	0,0	2	0	0,00
Bratislava II	0	0	0,0	0	0	0,0	0	0	0,0	2	0	0,0	10	0	0,0	12	0	0,00
Bratislava III	0	0	0,0	0	0	0,0	0	0	0,0	0	0	0,0	0	0	0,0	0	0	0,00
Bratislava IV	0	0	0,0	0	0	0,0	0	0	0,0	0	0	0,0	0	0	0,0	0	0	0,00
Bratislava V	0	0	0,0	0	0	0,0	0	0	0,0	0	0	0,0	0	0	0,0	0	0	0,00
Malacky	0	0	0,0	207	78	37,7	0	0	0,0	135	70	51,9	135	27	20,0	477	175	36,69
Pezinok	0	0	0,0	0	0	0,0	1	0	0,0	0	0	0,0	0	0	0,0	1	0	0,00
Senec	0	0	0,0	0	0	0,0	0	0	0,0	0	0	0,0	109	0	0,0	109	0	0,00
Spolu za 'Kraj' = Bratislava (8 okresov)																		
Súčet za kraj	0	0	0,00	207	78	37,68	1	0	0,00	137	70	51,09	256	27	10,55	601	175	29,12
Podiel kraja na SR	0,00%	0,00%		0,11%	0,05%		0,00%	0,00%		0,13%	0,09%		0,28%	0,04%		0,12%	0,04%	

Tabuľka C 5.5.1 - Vymeškané neospravedlnené hodiny na I. stupni základných škôl

Kraj	Košice																	
	Nultý ročník			Prvý ročník			Druhý ročník			Tretí ročník			Štvrtý ročník			Prvý stupeň spolu		
Okres	Spolu	Zo SZP	%	Spolu	Zo SZP	%	Spolu	Zo SZP	%	Spolu	Zo SZP	%	Spolu	Zo SZP	%	Spolu	Zo SZP	%
Gelnica	154	154	100,0	945	930	98,4	108	104	96,3	614	614	100,0	107	106	99,1	1928	1908	98,96
Košice - okolie	10147	7906	77,9	18994	13340	70,2	12264	7900	64,4	12028	8794	73,1	9460	7145	75,5	62893	45085	71,69
Košice I	0	0	0,0	1	0	0,0	192	92	47,9	2	0	0,0	133	124	93,2	328	216	65,85
Košice II	23	23	100,0	1891	794	42,0	916	463	50,5	64	51	79,7	27	9	33,3	2921	1340	45,87
Košice III	0	0	0,0	4	4	100,0	38	38	100,0	15	15	100,0	7	7	100,0	64	64	100,00
Košice IV	0	0	0,0	0	0	0,0	19	0	0,0	145	127	87,6	13	9	69,2	177	136	76,84
Michalovce	799	641	80,2	34201	19899	58,2	19541	8348	42,7	21279	10291	48,4	12451	4600	36,9	88271	43779	49,60
Rožňava	243	243	100,0	3418	2456	71,9	1163	1163	100,0	1553	1441	92,8	1973	1822	92,3	8350	7125	85,33
Sobrance	0	0	0,0	1135	676	59,6	1061	1056	99,5	981	849	86,5	1030	1013	98,3	4207	3594	85,43
Spišská Nová Ves	14071	12154	86,4	75458	74409	98,6	34990	34443	98,4	32645	30869	94,6	27605	25831	93,6	184769	177706	96,18
Trebišov	3357	2822	84,1	13568	11632	85,7	6849	5747	83,9	8284	7207	87,0	8753	6784	77,5	40811	34192	83,78
Spolu za 'Kraj' = Košice (11 okresov)																		
Súčet za kraj	28 794	23 943	83,15	149 615	124 140	82,97	77 141	59 354	76,94	77 610	60 258	77,64	61 559	47 450	77,08	394 719	315 145	79,84
Podiel kraja na SR	77,65%	76,50%		81,45%	82,17%		74,10%	76,25%		74,81%	75,43%		66,36%	67,44%		75,71%	76,78%	

Tabuľka C 5.5.1 - Vymeškané neospravedlnené hodiny na I. stupni základných škôl

Kraj	Nitra																		
	Okres	Nultý ročník			Prvý ročník			Druhý ročník			Tretí ročník			Štvrtý ročník			Prvý stupeň spolu		
		Spolu	Zo SZP	%	Spolu	Zo SZP	%	Spolu	Zo SZP	%	Spolu	Zo SZP	%	Spolu	Zo SZP	%	Spolu	Zo SZP	%
Komárno	0	0	0,0	492	353	71,7	601	278	46,3	273	241	88,3	594	257	43,3	1960	1129	57,60	
Levice	0	0	0,0	2363	2173	92,0	2656	1965	74,0	2202	1784	81,0	2404	2126	88,4	9625	8048	83,62	
Nitra	762	511	67,1	1301	548	42,1	1937	915	47,2	3843	2252	58,6	1984	524	26,4	9827	4750	48,34	
Nové Zámky	0	0	0,0	1096	264	24,1	841	160	19,0	398	149	37,4	674	583	86,5	3009	1156	38,42	
Šaľa	0	0	0,0	76	27	35,5	160	116	72,5	949	330	34,8	716	588	82,1	1901	1061	55,81	
Topoľčany	0	0	0,0	0	0	0,0	43	0	0,0	24	0	0,0	2	0	0,0	69	0	0,00	
Zlaté Moravce	0	0	0,0	45	0	0,0	0	0	0,0	42	0	0,0	103	0	0,0	190	0	0,00	
Spolu za 'Kraj' = Nitra (7 okresov)																			
Súčet za kraj	762	511	67,06	5 373	3 365	62,63	6 238	3 434	55,05	7 731	4 756	61,52	6 477	4 078	62,96	26 581	16 144	60,74	
Podiel kraja na SR	2,05%	1,63%		2,93%	2,23%		5,99%	4,41%		7,45%	5,95%		6,98%	5,80%		5,10%	3,93%		

Tabuľka C 5.5.1 - Vymeškané neospravedlnené hodiny na I. stupni základných škôl

Kraj	Prešov																	
	Nultý ročník			Prvý ročník			Druhý ročník			Tretí ročník			Štvrtý ročník			Prvý stupeň spolu		
	Okres	Spolu	Zo SZP	%	Spolu	Zo SZP	%	Spolu	Zo SZP	%	Spolu	Zo SZP	%	Spolu	Zo SZP	%	Spolu	Zo SZP
Bardejov	468	468	100,0	1207	1130	93,6	872	862	98,9	688	594	86,3	861	747	86,8	4096	3801	92,80
Humenné	0	0	0,0	795	795	100,0	0	0	0,0	62	30	48,4	27	20	74,1	884	845	95,59
Kežmarok	1444	1349	93,4	6150	5955	96,8	2976	2282	76,7	2637	2553	96,8	2549	2468	96,8	15756	14607	92,71
Levoča	426	426	100,0	1521	1521	100,0	1220	1055	86,5	1374	1201	87,4	375	371	98,9	4916	4574	93,04
Medzilaborce	628	289	46,0	617	500	81,0	1748	955	54,6	0	0	0,0	1174	5	0,4	4167	1749	41,97
Poprad	239	239	100,0	2006	1738	86,6	1118	993	88,8	1113	853	76,6	723	377	52,1	5199	4200	80,78
Prešov	1293	1261	97,5	1276	1241	97,3	1044	1001	95,9	1899	1576	83,0	1855	1811	97,6	7367	6890	93,53
Sabinov	909	909	100,0	1915	1889	98,6	1605	662	41,2	2094	1223	58,4	4620	4620	100,0	11143	9303	83,49
Snina	0	0	0,0	0	0	0,0	253	253	100,0	0	0	0,0	37	37	100,0	290	290	100,00
Stará Ľubovňa	754	754	100,0	3038	2125	69,9	513	507	98,8	1502	1502	100,0	1784	1773	99,4	7591	6661	87,75
Stropkov	77	77	100,0	68	68	100,0	95	95	100,0	26	26	100,0	104	104	100,0	370	370	100,00
Svidník	52	52	100,0	17	10	58,8	62	62	100,0	60	60	100,0	91	91	100,0	282	275	97,52
Vranov nad Topľou	506	506	100,0	2410	1127	46,8	1862	1511	81,1	989	939	94,9	944	701	74,3	6711	4784	71,29
Spolu za 'Kraj' = Prešov (13 okresov)																		
Súčet za kraj	6 796	6 330	93,14	21 020	18 099	86,10	13 368	10 238	76,59	12 444	10 557	84,84	15 144	13 125	86,67	68 772	58 349	84,84
Podiel kraja na SR	18,33%	20,22%		11,44%	11,98%		12,84%	13,15%		11,99%	13,22%		16,33%	18,65%		13,19%	14,22%	

Tabuľka C 5.5.1 - Vymeškané neospravedlnené hodiny na I. stupni základných škôl

Kraj	Trenčín																	
	Nultý ročník			Prvý ročník			Druhý ročník			Tretí ročník			Štvrtý ročník			Prvý stupeň spolu		
	Okres	Spolu	Zo SZP	%	Spolu	Zo SZP	%	Spolu	Zo SZP	%	Spolu	Zo SZP	%	Spolu	Zo SZP	%	Spolu	Zo SZP
Bánovce nad Bebravou	0	0	0,0	27	27	100,0	8	8	100,0	9	9	100,0	21	2	9,5	65	46	70,77
Ilava	0	0	0,0	0	0	0,0	0	0	0,0	0	0	0,0	18	0	0,0	18	0	0,00
Myjava	0	0	0,0	0	0	0,0	0	0	0,0	0	0	0,0	40	40	100,0	40	40	100,00
Nové Mesto nad Váhom	0	0	0,0	13	0	0,0	21	0	0,0	44	0	0,0	863	742	86,0	941	742	78,85
Partizánske	0	0	0,0	13	13	100,0	0	0	0,0	0	0	0,0	0	0	0,0	13	13	100,00
Považská Bystrica	0	0	0,0	0	0	0,0	2	0	0,0	0	0	0,0	1	0	0,0	3	0	0,00
Prievidza	0	0	0,0	0	0	0,0	9	5	55,6	98	88	89,8	87	75	86,2	194	168	86,60
Púchov	0	0	0,0	0	0	0,0	118	0	0,0	9	5	55,6	1	0	0,0	128	5	3,91
Trenčín	0	0	0,0	0	0	0,0	16	0	0,0	0	0	0,0	0	0	0,0	16	0	0,00
Spolu za 'Kraj' = Trenčín (9 okresov)																		
Súčet za kraj	0	0	0,00	53	40	75,47	174	13	7,47	160	102	63,75	1 031	859	83,32	1 418	1 014	71,51
Podiel kraja na SR	0,00%	0,00%		0,03%	0,03%		0,17%	0,02%		0,15%	0,13%		1,11%	1,22%		0,27%	0,25%	

Tabuľka C 5.5.1 - Vymeškané neospravedlnené hodiny na I. stupni základných škôl

Kraj	Trnava																	
	Okres	Nultý ročník			Prvý ročník			Druhý ročník			Tretí ročník			Štvrtý ročník			Prvý stupeň spolu	
		Spolu	Zo SZP	%	Spolu	Zo SZP	%	Spolu	Zo SZP	%	Spolu	Zo SZP	%	Spolu	Zo SZP	%	Spolu	Zo SZP
Dunajská Streda	0	0	0,0	113	24	21,2	276	106	38,4	420	233	55,5	465	76	16,3	1274	439	34,46
Galanta	0	0	0,0	964	125	13,0	637	4	0,6	456	42	9,2	1278	11	0,9	3335	182	5,46
Hlohovec	0	0	0,0	0	0	0,0	9	0	0,0	0	0	0,0	68	2	2,9	77	2	2,60
Piešťany	0	0	0,0	272	264	97,1	46	46	100,0	29	19	65,5	91	91	100,0	438	420	95,89
Senica	0	0	0,0	71	42	59,2	62	36	58,1	50	33	66,0	157	21	13,4	340	132	38,82
Skalica	0	0	0,0	69	16	23,2	0	0	0,0	12	12	100,0	37	12	32,4	118	40	33,90
Trnava	0	0	0,0	0	0	0,0	40	0	0,0	0	0	0,0	0	0	0,0	40	0	0,00
Spolu za 'Kraj' = Trnava (7 okresov)																		
Súčet za kraj	0	0	0,00	1 489	471	31,63	1 070	192	17,94	967	339	35,06	2 096	213	10,16	5 622	1 215	21,61
Podiel kraja na SR	0,00%	0,00%		0,81%	0,31%		1,03%	0,25%		0,93%	0,42%		2,26%	0,30%		1,08%	0,30%	

Tabuľka C 5.5.1 - Vymeškané neospravedlnené hodiny na I. stupni základných škôl

Kraj	Žilina																		
	Okres	Nultý ročník			Prvý ročník			Druhý ročník			Tretí ročník			Štvrtý ročník			Prvý stupeň spolu		
		Spolu	Zo SZP	%	Spolu	Zo SZP	%	Spolu	Zo SZP	%	Spolu	Zo SZP	%	Spolu	Zo SZP	%	Spolu	Zo SZP	%
Bytča	0	0	0,0	27	0	0,0	1	0	0,0	0	0	0,0	15	0	0,0	43	0	0,0	
Čadca	0	0	0,0	0	0	0,0	9	9	100,0	0	0	0,0	1	0	0,0	10	9	90,0	
Dolný Kubín	0	0	0,0	0	0	0,0	0	0	0,0	0	0	0,0	0	0	0,0	0	0	0,0	
Kysucké Nové Mesto	0	0	0,0	8	0	0,0	67	67	100,0	25	25	100,0	0	0	0,0	100	92	92,0	
Liptovský Mikuláš	0	0	0,0	78	78	100,0	36	32	88,9	14	10	71,4	182	146	80,2	310	266	85,81	
Martin	0	0	0,0	178	178	100,0	25	24	96,0	25	25	100,0	194	184	94,8	422	411	97,39	
Námestovo	0	0	0,0	0	0	0,0	0	0	0,0	0	0	0,0	24	0	0,0	24	0	0,0	
Ružomberok	0	0	0,0	0	0	0,0	0	0	0,0	0	0	0,0	41	0	0,0	41	0	0,0	
Turčianske Teplice	0	0	0,0	0	0	0,0	0	0	0,0	0	0	0,0	0	0	0,0	0	0	0,0	
Tvrdošín	0	0	0,0	0	0	0,0	0	0	0,0	0	0	0,0	0	0	0,0	0	0	0,0	
Žilina	0	0	0,0	5	5	100,0	67	0	0,0	13	6	46,2	0	0	0,0	85	11	12,94	
Spolu za 'Kraj' = Žilina (11 okresov)																			
Súčet za kraj	0	0	0,00	296	261	88,18	205	132	64,39	77	66	85,71	457	330	72,21	1 035	789	76,23	
Podiel kraja na SR	0,00%	0,00%		0,16%	0,17%		0,20%	0,17%		0,07%	0,08%		0,49%	0,47%		0,20%	0,19%		
Súčet za SR																			
Spolu	37 084			183 690			104 101			103 744			92 763			521 382			
Zo SZP	31 298			151 079			77 839			79 885			70 360			410 461			
Percento	84,40			82,25			74,77			77,00			75,85			78,73			

Tabuľka C 5.5.2 - Vymeškané neospravedlnené hodiny na II. stupni základných škôl

Kraj	Banská Bystrica																		
	Okres	Piaty ročník			Šiesty ročník			Siedmy ročník			ôsmy ročník			Deviaty ročník			Nultý až deviaty spolu		
		Spolu	Zo SZP	%	Spolu	Zo SZP	%	Spolu	Zo SZP	%	Spolu	Zo SZP	%	Spolu	Zo SZP	%	Spolu	Zo SZP	%
Banská Bystrica	226	95	42,0	1147	65	5,7	652	106	16,3	205	87	42,4	278	5	1,8	2660	478	17,97	
Banská Štiavnica	0	0	0,0	11	0	0,0	0	0	0,0	0	0	0,0	0	0	0,0	11	0	0,00	
Brezno	173	65	37,6	539	539	100,0	232	217	93,5	603	510	84,6	585	537	91,8	3042	2477	81,43	
Detva	15	15	100,0	42	30	71,4	40	26	65,0	31	29	93,5	168	53	31,5	325	182	56,00	
Krupina	0	0	0,0	0	0	0,0	0	0	0,0	0	0	0,0	0	0	0,0	83	83	100,00	
Lučenec	7468	3354	44,9	6086	3398	55,8	6088	3402	55,9	3664	2385	65,1	3282	979	29,8	31335	16504	52,67	
Poltár	379	283	74,7	1422	1153	81,1	361	252	69,8	424	302	71,2	172	22	12,8	3236	2399	74,13	
Revúca	13728	9684	70,5	5880	3953	67,2	5443	3712	68,2	469	318	67,8	2796	1662	59,4	33099	22786	68,84	
Rimavská Sobota	8925	4824	54,1	7832	3682	47,0	9860	7320	74,2	4191	1920	45,8	4590	1749	38,1	44779	27457	61,32	
Veľký Krtíš	670	397	59,3	1400	1005	71,8	484	324	66,9	679	79	11,6	987	73	7,4	5703	3356	58,85	
Zvolen	517	452	87,4	441	253	57,4	239	90	37,7	872	707	81,1	382	61	16,0	3005	2055	68,39	
Žarnovica	235	178	75,7	169	138	81,7	80	65	81,3	77	61	79,2	126	105	83,3	713	566	79,38	
Žiar nad Hronom	35	0	0,0	98	0	0,0	198	0	0,0	533	0	0,0	73	0	0,0	945	8	0,85	
Spolu za 'Kraj' = Banská Bystrica (13 okresov)																			
Súčet za kraj	32 371	19 347	59,77	25 067	14 216	56,71	23 677	15 514	65,52	11 748	6 398	54,46	13 439	5 246	39,04	128 936	78 351	60,77	
Podiel kraja na SR	18,13%	13,82%		16,00%	12,02%		15,30%	14,41%		12,56%	11,01%		19,88%	15,49%		11,00%	9,02%		

Tabuľka C 5.5.2 - Vymeškané neospravedlnené hodiny na II. stupni základných škôl

Kraj	Bratislava																		
	Okres	Piaty ročník			Šiesty ročník			Siedmy ročník			ôsmy ročník			Deviaty ročník			Nultý až deviaty spolu		
		Spolu	Zo SZP	%	Spolu	Zo SZP	%	Spolu	Zo SZP	%	Spolu	Zo SZP	%	Spolu	Zo SZP	%	Spolu	Zo SZP	%
Bratislava I	1	0	0,0	1	0	0,0	27	0	0,0	35	0	0,0	22	0	0,0	88	0	0,00	
Bratislava II	18	1	5,6	44	13	29,5	269	269	100,0	465	0	0,0	278	0	0,0	1086	283	26,06	
Bratislava III	8	0	0,0	14	0	0,0	244	0	0,0	123	0	0,0	8	0	0,0	397	0	0,00	
Bratislava IV	2	0	0,0	2	0	0,0	2	0	0,0	11	0	0,0	28	0	0,0	45	0	0,00	
Bratislava V	0	0	0,0	0	0	0,0	0	0	0,0	7	0	0,0	1	0	0,0	8	0	0,00	
Malacky	785	0	0,0	332	25	7,5	305	88	28,9	913	37	4,1	179	12	6,7	2991	337	11,27	
Pezinok	0	0	0,0	57	0	0,0	72	0	0,0	110	0	0,0	40	0	0,0	280	0	0,00	
Senec	0	0	0,0	316	0	0,0	0	0	0,0	99	0	0,0	0	0	0,0	524	0	0,00	
Spolu za 'Kraj' = Bratislava (8 okresov)																			
Súčet za kraj	814	1	0,12	766	38	4,96	919	357	38,85	1 763	37	2,10	556	12	2,16	5 419	620	11,44	
Podiel kraja na SR	0,46%	0,00%		0,49%	0,03%		0,59%	0,33%		1,89%	0,06%		0,82%	0,04%		0,46%	0,07%		

Tabuľka C 5.5.2 - Vymeškané neospravedlnené hodiny na II. stupni základných škôl

Kraj	Košice																		
	Okres	Piaty ročník			Šiesty ročník			Siedmy ročník			ôsmy ročník			Deviaty ročník			Nultý až deviaty spolu		
		Spolu	Zo SZP	%	Spolu	Zo SZP	%	Spolu	Zo SZP	%	Spolu	Zo SZP	%	Spolu	Zo SZP	%	Spolu	Zo SZP	%
Gelnica	438	382	87,2	3617	2914	80,6	1082	748	69,1	1167	973	83,4	347	247	71,2	8579	7172	83,60	
Košice - okolie	24261	20263	83,5	12889	10842	84,1	9246	7607	82,3	10211	6395	62,6	3341	1075	32,2	122841	91267	74,30	
Košice I	500	122	24,4	120	4	3,3	192	34	17,7	324	9	2,8	296	14	4,7	1760	399	22,67	
Košice II	1646	784	47,6	1623	886	54,6	866	218	25,2	879	211	24,0	578	33	5,7	8513	3472	40,78	
Košice III	143	23	16,1	404	129	31,9	248	103	41,5	167	88	52,7	626	417	66,6	1652	824	49,88	
Košice IV	443	424	95,7	175	168	96,0	27	0	0,0	75	0	0,0	52	28	53,8	949	756	79,66	
Michalovce	16646	13203	79,3	9868	8995	91,2	12548	7957	63,4	4636	3666	79,1	2632	2104	79,9	134601	79704	59,22	
Rožňava	3839	3836	99,9	3557	3421	96,2	5225	5160	98,8	2378	2098	88,2	1838	1688	91,8	25187	23328	92,62	
Sobrance	1540	1540	100,0	2703	1865	69,0	1272	1240	97,5	2047	2005	97,9	794	606	76,3	12563	10850	86,36	
Spišská Nová Ves	25339	23349	92,1	23795	23088	97,0	27351	25309	92,5	5490	4835	88,1	5026	4643	92,4	271770	258930	95,28	
Trebišov	15623	12912	82,6	15095	11315	75,0	15792	12154	77,0	12212	8031	65,8	8323	6315	75,9	107856	84919	78,73	
Spolu za 'Kraj' = Košice (11 okresov)																			
Súčet za kraj	90 418	76 838	84,98	73 846	63 627	86,16	73 849	60 530	81,96	39 586	28 311	71,52	23 853	17 170	71,98	696 271	561 621	80,66	
Podiel kraja na SR	50,65%	54,87%		47,12%	53,81%		47,72%	56,21%		42,34%	48,70%		35,29%	50,69%		59,39%	64,67%		

Tabuľka C 5.5.2 - Vymeškané neospravedlnené hodiny na II. stupni základných škôl

Kraj	Nitra																	
	Okres	Piaty ročník			Šiesty ročník			Siedmy ročník			ôsmy ročník			Deviaty ročník			Nultý až deviaty spolu	
		Spolu	Zo SZP	%	Spolu	Zo SZP	%	Spolu	Zo SZP	%	Spolu	Zo SZP	%	Spolu	Zo SZP	%	Spolu	Zo SZP
Komárno	475	214	45,1	3082	626	20,3	1561	546	35,0	1720	636	37,0	1909	214	11,2	10707	3365	31,43
Levice	6077	5392	88,7	4729	3686	77,9	1665	897	53,9	1208	597	49,4	1747	487	27,9	25051	19107	76,27
Nitra	2234	817	36,6	2520	1371	54,4	6231	2959	47,5	1439	997	69,3	1832	79	4,3	24083	10973	45,56
Nové Zámky	659	462	70,1	1878	1654	88,1	2688	999	37,2	2324	1102	47,4	865	296	34,2	11423	5669	49,63
Šaľa	445	144	32,4	2092	516	24,7	383	255	66,6	658	7	1,1	623	0	0,0	6102	1983	32,50
Topoľčany	14	0	0,0	261	0	0,0	25	0	0,0	313	1	0,3	335	26	7,8	1017	27	2,65
Zlaté Moravce	212	6	2,8	616	332	53,9	321	70	21,8	51	5	9,8	481	0	0,0	1871	413	22,07
Spolu za 'Kraj' = Nitra (7 okresov)																		
Súčet za kraj	10 116	7 035	69,54	15 178	8 185	53,93	12 874	5 726	44,48	7 713	3 345	43,37	7 792	1 102	14,14	80 254	41 537	51,76
Podiel kraja na SR	5,67%	5,02%		9,69%	6,92%		8,32%	5,32%		8,25%	5,75%		11,53%	3,25%		6,84%	4,78%	

Tabuľka C 5.5.2 - Vymeškané neospravedlnené hodiny na II. stupni základných škôl

Kraj	Prešov																		
	Okres	Piaty ročník			Šiesty ročník			Siedmy ročník			ôsmy ročník			Deviaty ročník			Nultý až deviaty spolu		
		Spolu	Zo SZP	%	Spolu	Zo SZP	%	Spolu	Zo SZP	%	Spolu	Zo SZP	%	Spolu	Zo SZP	%	Spolu	Zo SZP	%
Bardejov	1574	1305	82,9	1758	1400	79,6	3152	3031	96,2	4509	3602	79,9	1624	973	59,9	16713	14112	84,44	
Humenné	1294	1268	98,0	469	360	76,8	296	221	74,7	190	134	70,5	297	61	20,5	3430	2889	84,23	
Kežmarok	5017	4926	98,2	5644	4853	86,0	4962	4872	98,2	3722	3174	85,3	1460	1356	92,9	36561	33788	92,42	
Levoča	3316	3089	93,2	2377	2336	98,3	2167	1992	91,9	1221	998	81,7	3025	2992	98,9	17022	15981	93,88	
Medzilaborce	2052	1364	66,5	3171	1922	60,6	6085	1589	26,1	672	382	56,8	569	126	22,1	16716	7132	42,67	
Poprad	1844	1399	75,9	3490	1964	56,3	2125	1432	67,4	3051	1410	46,2	2698	1389	51,5	18407	11794	64,07	
Prešov	5481	5401	98,5	2853	2719	95,3	1163	933	80,2	2628	2221	84,5	792	531	67,0	20284	18695	92,17	
Sabinov	5761	4776	82,9	2364	1806	76,4	5246	2920	55,7	639	562	87,9	355	290	81,7	25508	19657	77,06	
Snina	125	101	80,8	87	78	89,7	188	100	53,2	307	205	66,8	1178	165	14,0	2175	939	43,17	
Stará Ľubovňa	1209	1080	89,3	1057	1004	95,0	831	801	96,4	719	552	76,8	619	435	70,3	12026	10533	87,59	
Stropkov	116	116	100,0	8	6	75,0	200	196	98,0	151	143	94,7	62	2	3,2	907	833	91,84	
Svidník	203	200	98,5	770	543	70,5	569	538	94,6	720	600	83,3	291	129	44,3	2835	2285	80,60	
Vranov nad Topľou	11264	10488	93,1	10185	10061	98,8	7106	4689	66,0	4839	3804	78,6	1300	919	70,7	41405	34745	83,91	
Spolu za 'Kraj' = Prešov (13 okresov)																			
Súčet za kraj	39 256	35 513	90,47	34 233	29 052	84,87	34 090	23 314	68,39	23 368	17 787	76,12	14 270	9 368	65,65	213 989	173 383	81,02	
Podiel kraja na SR	21,99%	25,36%		21,85%	24,57%		22,03%	21,65%		24,99%	30,60%		21,11%	27,66%		18,25%	19,97%		

Tabuľka C 5.5.2 - Vymeškané neospravedlnené hodiny na II. stupni základných škôl

Kraj	Trenčín																		
	Okres	Piaty ročník			Šiesty ročník			Siedmy ročník			ôsmy ročník			Deviaty ročník			Nultý až deviaty spolu		
		Spolu	Zo SZP	%	Spolu	Zo SZP	%	Spolu	Zo SZP	%	Spolu	Zo SZP	%	Spolu	Zo SZP	%	Spolu	Zo SZP	%
Bánovce nad Bebravou	220	76	34,5	121	42	34,7	210	88	41,9	215	7	3,3	140	37	26,4	971	296	30,48	
Ilava	17	2	11,8	70	0	0,0	235	0	0,0	76	0	0,0	21	4	19,0	437	6	1,37	
Myjava	25	25	100,0	158	158	100,0	0	0	0,0	107	107	100,0	115	115	100,0	445	445	100,00	
Nové Mesto nad Váhom	19	0	0,0	374	105	28,1	44	0	0,0	269	91	33,8	266	0	0,0	1913	938	49,03	
Partizánske	22	0	0,0	177	147	83,1	193	72	37,3	94	35	37,2	197	0	0,0	696	267	38,36	
Považská Bystrica	5	0	0,0	59	2	3,4	25	0	0,0	278	55	19,8	86	0	0,0	456	57	12,50	
Prievidza	299	162	54,2	348	253	72,7	285	191	67,0	604	549	90,9	641	44	6,9	2371	1367	57,65	
Púchov	110	0	0,0	219	18	8,2	95	0	0,0	160	25	15,6	108	0	0,0	820	48	5,85	
Trenčín	10	0	0,0	39	0	0,0	166	0	0,0	349	0	0,0	203	0	0,0	783	0	0,00	
Spolu za 'Kraj' = Trenčín (9 okresov)																			
Súčet za kraj	727	265	36,45	1 565	725	46,33	1 253	351	28,01	2 152	869	40,38	1 777	200	11,25	8 892	3 424	38,51	
Podiel kraja na SR	0,41%	0,19%		1,00%	0,61%		0,81%	0,33%		2,30%	1,49%		2,63%	0,59%		0,76%	0,39%		

Tabuľka C 5.5.2 - Vymeškané neospravedlnené hodiny na II. stupni základných škôl

Kraj	Trnava																		
	Okres	Piaty ročník			Šiesty ročník			Siedmy ročník			ôsmy ročník			Deviaty ročník			Nultý až deviaty spolu		
		Spolu	Zo SZP	%	Spolu	Zo SZP	%	Spolu	Zo SZP	%	Spolu	Zo SZP	%	Spolu	Zo SZP	%	Spolu	Zo SZP	%
Dunajská Streda	2333	201	8,6	1269	173	13,6	3294	679	20,6	2217	449	20,3	1832	444	24,2	12219	2385	19,52	
Galanta	1001	280	28,0	2082	963	46,3	716	435	60,8	1202	165	13,7	660	31	4,7	8996	2056	22,85	
Hlohovec	22	16	72,7	20	0	0,0	15	0	0,0	14	0	0,0	132	0	0,0	280	18	6,43	
Piešťany	34	0	0,0	87	45	51,7	151	36	23,8	336	0	0,0	195	72	36,9	1241	573	46,17	
Senica	322	58	18,0	765	427	55,8	1066	164	15,4	340	47	13,8	174	2	1,1	3007	830	27,60	
Skalica	23	7	30,4	32	16	50,0	220	92	41,8	61	6	9,8	103	0	0,0	557	161	28,90	
Trnava	31	0	0,0	217	0	0,0	341	0	0,0	50	37	74,0	138	0	0,0	817	37	4,53	
Spolu za 'Kraj' = Trnava (7 okresov)																			
Súčet za kraj	3 766	562	14,92	4 472	1 624	36,31	5 803	1 406	24,23	4 220	704	16,68	3 234	549	16,98	27 117	6 060	22,35	
Podiel kraja na SR	2,11%	0,40%		2,85%	1,37%		3,75%	1,31%		4,51%	1,21%		4,79%	1,62%		2,31%	0,70%		

Tabuľka C 5.5.2 - Vymeškané neospravedlnené hodiny na II. stupni základných škôl

Kraj	Žilina																	
	Okres	Piaty ročník			Šiesty ročník			Siedmy ročník			ôsmy ročník			Deviaty ročník			Nultý až deviaty spolu	
		Spolu	Zo SZP	%	Spolu	Zo SZP	%	Spolu	Zo SZP	%	Spolu	Zo SZP	%	Spolu	Zo SZP	%	Spolu	Zo SZP
Bytča	0	0	0,0	0	0	0,0	0	0	0,0	17	0	0,0	67	0	0,0	127	0	0,00
Čadca	0	0	0,0	41	41	100,0	29	0	0,0	181	7	3,9	281	1	0,4	542	58	10,70
Dolný Kubín	300	271	90,3	37	1	2,7	74	0	0,0	127	6	4,7	89	0	0,0	627	278	44,34
Kysucké Nové Mesto	76	37	48,7	139	107	77,0	101	9	8,9	367	213	58,0	325	1	0,3	1108	459	41,43
Liptovský Mikuláš	290	65	22,4	368	321	87,2	350	221	63,1	693	253	36,5	668	191	28,6	2679	1317	49,16
Martin	140	34	24,3	391	48	12,3	250	196	78,4	298	38	12,8	233	25	10,7	1734	752	43,37
Námestovo	6	0	0,0	8	0	0,0	12	0	0,0	213	96	45,1	27	4	14,8	290	100	34,48
Ružomberok	0	0	0,0	20	0	0,0	9	0	0,0	33	1	3,0	70	0	0,0	173	1	0,58
Turčianske Teplice	172	57	33,1	212	168	79,2	33	25	75,8	116	37	31,9	1	0	0,0	534	287	53,75
Tvrdošín	8	0	0,0	21	0	0,0	51	0	0,0	256	0	0,0	70	0	0,0	406	0	0,00
Žilina	46	10	21,7	342	83	24,3	1397	27	1,9	651	31	4,8	833	1	0,1	3354	163	4,86
Spolu za 'Kraj' = Žilina (11 okresov)																		
Súčet za kraj	1 038	474	45,66	1 579	769	48,70	2 306	478	20,73	2 952	682	23,10	2 664	223	8,37	11 574	3 415	29,51
Podiel kraja na SR	0,58%	0,34%		1,01%	0,65%		1,49%	0,44%		3,16%	1,17%		3,94%	0,66%		0,99%	0,39%	
Súčet za SR																		
Spolu	178 506			156 706			154 771			93 502			67 585			1 172 452		
Zo SZP		140 035			118 236			107 676			58 133			33 870			868 411	
Percento v ročníku			78,45			75,45			69,57			62,17			50,11			74,07

Tabuľka C 5.6.1 - Pochvalné opatrenia na I. stupni základných škôl

Kraj	Banská Bystrica																		
	Okres	Nultý ročník			Prvý ročník			Druhý ročník			Tretí ročník			Štvrtý ročník			Prvý stupeň spolu		
		Spolu	Zo SZP	%	Spolu	Zo SZP	%	Spolu	Zo SZP	%	Spolu	Zo SZP	%	Spolu	Zo SZP	%	Spolu	Zo SZP	%
Banská Bystrica	0	0	0,00	70	1	1,43	54	0	0,00	44	1	2,27	70	0	0,00	238	2	0,84	
Banská Štiavnica	0	0	0,00	0	0	0,00	97	10	10,31	74	2	2,70	84	3	3,57	255	15	5,88	
Brezno	8	7	87,50	25	9	36,00	8	4	50,00	13	2	15,38	22	6	27,27	76	28	36,84	
Detva	0	0	0,00	20	6	30,00	19	3	15,79	22	3	13,64	29	1	3,45	90	13	14,44	
Krupina	0	0	0,00	3	3	100,00	1	1	100,00	1	1	100,00	6	6	100,00	11	11	100,00	
Lučenec	2	2	100,00	136	19	13,97	114	24	21,05	128	20	15,63	62	16	25,81	442	81	18,33	
Poltár	5	5	100,00	27	19	70,37	26	11	42,31	34	19	55,88	26	11	42,31	118	65	55,08	
Revúca	2	2	100,00	79	16	20,25	43	12	27,91	65	5	7,69	67	8	11,94	256	43	16,80	
Rimavská Sobota	0	0	0,00	136	24	17,65	103	23	22,33	103	14	13,59	71	10	14,08	413	71	17,19	
Veľký Krtíš	0	0	0,00	33	2	6,06	38	7	18,42	74	16	21,62	47	10	21,28	192	35	18,23	
Zvolen	0	0	0,00	37	2	5,41	145	2	1,38	79	2	2,53	99	6	6,06	360	12	3,33	
Žarnovica	0	0	0,00	15	2	13,33	16	1	6,25	21	0	0,00	29	2	6,90	81	5	6,17	
Žiar nad Hronom	0	0	0,00	10	0	0,00	18	3	16,67	13	1	7,69	21	1	4,76	62	5	8,06	
Spolu za 'Kraj' = Banská Bystrica (13 okresov)																			
Súčet za kraj	17	16	94,12	591	103	17,43	682	101	14,81	671	86	12,82	633	80	12,64	2594	386	14,88	
Podiel kraja na SR	6,39%	6,90%		9,59%	10,92%		10,99%	13,31%		11,50%	11,50%		10,21%	10,34%		10,52%	11,17%		

Tabuľka C 5.6.1 - Pochvalné opatrenia na I. stupni základných škôl

Kraj	Bratislava																		
	Okres	Nultý ročník			Prvý ročník			Druhý ročník			Tretí ročník			Štvrtý ročník			Prvý stupeň spolu		
		Spolu	Zo SZP	%	Spolu	Zo SZP	%	Spolu	Zo SZP	%	Spolu	Zo SZP	%	Spolu	Zo SZP	%	Spolu	Zo SZP	%
Bratislava I	0	0	0,00	9	0	0,00	11	0	0,00	14	0	0,00	12	0	0,00	46	0	0,00	
Bratislava II	0	0	0,00	96	0	0,00	79	0	0,00	85	0	0,00	79	0	0,00	339	0	0,00	
Bratislava III	0	0	0,00	20	0	0,00	21	0	0,00	39	0	0,00	41	0	0,00	121	0	0,00	
Bratislava IV	0	0	0,00	95	0	0,00	84	0	0,00	46	0	0,00	55	0	0,00	280	0	0,00	
Bratislava V	0	0	0,00	21	0	0,00	16	0	0,00	27	0	0,00	14	0	0,00	78	0	0,00	
Malacky	0	0	0,00	57	1	1,75	45	1	2,22	45	1	2,22	54	6	11,11	201	9	4,48	
Pezinok	0	0	0,00	50	0	0,00	56	0	0,00	30	0	0,00	33	0	0,00	169	0	0,00	
Senec	0	0	0,00	15	0	0,00	17	0	0,00	10	0	0,00	20	0	0,00	62	0	0,00	
Spolu za 'Kraj' = Bratislava (8 okresov)																			
Súčet za kraj	0	0	0,00	363	1	0,28	329	1	0,30	296	1	0,34	308	6	1,95	1296	9	0,69	
Podiel kraja na SR	0,00%	0,00%	5,89%	0,11%	5,30%	0,13%	5,07%	0,13%	4,97%	0,78%	5,25%	0,26%							

Tabuľka C 5.6.1 - Pochvalné opatrenia na I. stupni základných škôl

Kraj	Košice																		
	Okres	Nultý ročník			Prvý ročník			Druhý ročník			Tretí ročník			Štvrtý ročník			Prvý stupeň spolu		
		Spolu	Zo SZP	%	Spolu	Zo SZP	%	Spolu	Zo SZP	%	Spolu	Zo SZP	%	Spolu	Zo SZP	%	Spolu	Zo SZP	%
Gelnica	5	5	100,00	48	11	22,92	49	8	16,33	53	10	18,87	49	10	20,41	204	44	21,57	
Košice - okolie	46	42	91,30	734	102	13,90	792	67	8,46	586	47	8,02	639	50	7,82	2797	308	11,01	
Košice I	0	0	0,00	30	0	0,00	107	1	0,93	122	0	0,00	96	0	0,00	355	1	0,28	
Košice II	4	3	75,00	132	6	4,55	117	4	3,42	128	1	0,78	178	4	2,25	559	18	3,22	
Košice III	0	0	0,00	29	0	0,00	30	2	6,67	37	5	13,51	33	4	12,12	129	11	8,53	
Košice IV	0	0	0,00	100	2	2,00	79	0	0,00	92	1	1,09	62	4	6,45	333	7	2,10	
Michalovce	1	0	0,00	167	82	49,10	98	60	61,22	127	69	54,33	127	37	29,13	520	248	47,69	
Rožňava	9	9	100,00	52	18	34,62	43	12	27,91	45	23	51,11	42	12	28,57	191	74	38,74	
Sobrance	0	0	0,00	24	8	33,33	25	5	20,00	39	9	23,08	41	9	21,95	129	31	24,03	
Spišská Nová Ves	20	18	90,00	155	37	23,87	131	11	8,40	124	12	9,68	129	11	8,53	559	89	15,92	
Trebišov	20	9	45,00	243	69	28,40	227	58	25,55	225	63	28,00	250	47	18,80	965	246	25,49	
Spolu za 'Kraj' = Košice (11 okresov)																			
Súčet za kraj	105	86	81,90	1714	335	19,54	1698	228	13,43	1578	240	15,21	1646	188	11,42	6741	1077	15,98	
Podiel kraja na SR	39,47%	37,07%		27,82%	35,52%		27,37%	30,04%		27,04%	32,09%		26,56%	24,29%		27,33%	31,16%		

Tabuľka C 5.6.1 - Pochvalné opatrenia na I. stupni základných škôl

Kraj	Nitra																		
	Okres	Nultý ročník			Prvý ročník			Druhý ročník			Tretí ročník			Štvrtý ročník			Prvý stupeň spolu		
		Spolu	Zo SZP	%	Spolu	Zo SZP	%	Spolu	Zo SZP	%	Spolu	Zo SZP	%	Spolu	Zo SZP	%	Spolu	Zo SZP	%
Komárno	0	0	0,00	70	9	12,86	59	4	6,78	65	4	6,15	61	5	8,20	255	22	8,63	
Levice	0	0	0,00	134	53	39,55	126	46	36,51	133	48	36,09	117	42	35,90	510	189	37,06	
Nitra	0	0	0,00	91	7	7,69	94	4	4,26	82	7	8,54	88	5	5,68	355	23	6,48	
Nové Zámky	2	2	100,00	238	68	28,57	208	51	24,52	192	39	20,31	193	54	27,98	833	214	25,69	
Šaľa	0	0	0,00	73	12	16,44	72	13	18,06	73	14	19,18	79	21	26,58	297	60	20,20	
Topoľčany	0	0	0,00	62	3	4,84	73	2	2,74	34	1	2,94	75	1	1,33	244	7	2,87	
Zlaté Moravce	0	0	0,00	30	0	0,00	27	0	0,00	21	0	0,00	21	1	4,76	99	1	1,01	
Spolu za 'Kraj' = Nitra (7 okresov)																			
Súčet za kraj	2	2	100,00	698	152	21,78	659	120	18,21	600	113	18,83	634	129	20,35	2593	516	19,90	
Podiel kraja na SR	0,75%	0,86%		11,33%	16,12%		10,62%	15,81%		10,28%	15,11%		10,23%	16,67%		10,51%	14,93%		

Tabuľka C 5.6.1 - Pochvalné opatrenia na I. stupni základných škôl

Kraj	Prešov																	
	Okres	Nultý ročník			Prvý ročník			Druhý ročník			Tretí ročník			Štvrtý ročník			Prvý stupeň spolu	
		Spolu	Zo SZP	%	Spolu	Zo SZP	%	Spolu	Zo SZP	%	Spolu	Zo SZP	%	Spolu	Zo SZP	%	Spolu	Zo SZP
Bardejov	0	0	0,00	21	4	19,05	40	6	15,00	50	5	10,00	63	6	9,52	174	21	12,07
Humenné	0	0	0,00	137	3	2,19	132	2	1,52	161	5	3,11	127	2	1,57	557	12	2,15
Kežmarok	52	52	100,00	199	88	44,22	139	68	48,92	144	71	49,31	197	69	35,03	731	348	47,61
Levoča	4	4	100,00	75	11	14,67	103	8	7,77	69	10	14,49	128	15	11,72	379	48	12,66
Medzilaborce	1	0	0,00	4	1	25,00	6	0	0,00	6	0	0,00	8	0	0,00	25	1	4,00
Poprad	18	18	100,00	236	35	14,83	205	37	18,05	249	38	15,26	203	28	13,79	911	156	17,12
Prešov	25	25	100,00	317	57	17,98	268	58	21,64	249	70	28,11	265	63	23,77	1124	273	24,29
Sabinov	0	0	0,00	18	5	27,78	32	2	6,25	32	1	3,13	41	7	17,07	123	15	12,20
Snina	0	0	0,00	2	1	50,00	5	2	40,00	1	0	0,00	7	1	14,29	15	4	26,67
Stará Ľubovňa	7	7	100,00	51	15	29,41	49	11	22,45	59	11	18,64	78	10	12,82	244	54	22,13
Stropkov	0	0	0,00	12	4	33,33	12	3	25,00	12	4	33,33	12	4	33,33	48	15	31,25
Svidník	0	0	0,00	49	27	55,10	22	15	68,18	22	11	50,00	28	15	53,57	121	68	56,20
Vranov nad Topľou	12	12	100,00	140	54	38,57	79	33	41,77	103	39	37,86	140	83	59,29	474	221	46,62
Spolu za 'Kraj' = Prešov (13 okresov)																		
Súčet za kraj	119	118	99,16	1261	305	24,19	1092	245	22,44	1157	265	22,90	1297	303	23,36	4926	1236	25,09
Podiel kraja na SR	44,74%	50,86%		20,46%	32,34%		17,60%	32,28%		19,83%	35,43%		20,93%	39,15%		19,97%	35,76%	

Tabuľka C 5.6.1 - Pochvalné opatrenia na I. stupni základných škôl

Kraj	Trenčín																		
	Okres	Nultý ročník			Prvý ročník			Druhý ročník			Tretí ročník			Štvrtý ročník			Prvý stupeň spolu		
		Spolu	Zo SZP	%	Spolu	Zo SZP	%	Spolu	Zo SZP	%	Spolu	Zo SZP	%	Spolu	Zo SZP	%	Spolu	Zo SZP	%
Bánovce nad Bebravou	5	0	0,00	39	0	0,00	47	0	0,00	37	1	2,70	33	0	0,00	161	1	0,62	
Ilava	0	0	0,00	44	2	4,55	56	0	0,00	42	0	0,00	48	4	8,33	190	6	3,16	
Myjava	0	0	0,00	0	0	0,00	0	0	0,00	2	0	0,00	3	1	33,33	5	1	20,00	
Nové Mesto nad Váhom	0	0	0,00	1	0	0,00	11	0	0,00	12	0	0,00	18	0	0,00	42	0	0,00	
Partizánske	0	0	0,00	70	5	7,14	81	1	1,23	77	2	2,60	86	2	2,33	314	10	3,18	
Považská Bystrica	0	0	0,00	24	1	4,17	38	1	2,63	31	0	0,00	38	0	0,00	131	2	1,53	
Prievidza	8	8	100,00	65	0	0,00	131	10	7,63	94	7	7,45	113	9	7,96	411	34	8,27	
Púchov	0	0	0,00	16	0	0,00	15	0	0,00	46	0	0,00	39	2	5,13	116	2	1,72	
Trenčín	0	0	0,00	58	0	0,00	78	0	0,00	65	0	0,00	45	1	2,22	246	1	0,41	
Spolu za 'Kraj' = Trenčín (9 okresov)																			
Súčet za kraj	13	8	61,54	317	8	2,52	457	12	2,63	406	10	2,46	423	19	4,49	1616	57	3,53	
Podiel kraja na SR	4,89%	3,45%		5,14%	0,85%		7,37%	1,58%		6,96%	1,34%		6,82%	2,45%		6,55%	1,65%		

Tabuľka C 5.6.1 - Pochvalné opatrenia na I. stupni základných škôl

Kraj	Trnava																		
	Okres	Nultý ročník			Prvý ročník			Druhý ročník			Tretí ročník			Štvrtý ročník			Prvý stupeň spolu		
		Spolu	Zo SZP	%	Spolu	Zo SZP	%	Spolu	Zo SZP	%	Spolu	Zo SZP	%	Spolu	Zo SZP	%	Spolu	Zo SZP	%
Dunajská Streda	10	2	20,00	74	5	6,76	84	9	10,71	134	9	6,72	121	13	10,74	423	38	8,98	
Galanta	0	0	0,00	144	9	6,25	188	11	5,85	153	4	2,61	149	5	3,36	634	29	4,57	
Hlohovec	0	0	0,00	77	1	1,30	59	1	1,69	46	0	0,00	62	0	0,00	244	2	0,82	
Piešťany	0	0	0,00	6	0	0,00	15	1	6,67	18	0	0,00	71	0	0,00	110	1	0,91	
Senica	0	0	0,00	17	0	0,00	77	3	3,90	43	0	0,00	49	4	8,16	186	7	3,76	
Skalica	0	0	0,00	3	1	33,33	20	0	0,00	32	0	0,00	8	2	25,00	63	3	4,76	
Trnava	0	0	0,00	19	2	10,53	38	0	0,00	12	0	0,00	29	0	0,00	98	2	2,04	
Spolu za 'Kraj' = Trnava (7 okresov)																			
Súčet za kraj	10	2	20,00	340	18	5,29	481	25	5,20	438	13	2,97	489	24	4,91	1758	82	4,66	
Podiel kraja na SR	3,76%	0,86%		5,52%	1,91%		7,75%	3,29%		7,51%	1,74%		7,89%	3,10%		7,13%	2,37%		

Tabuľka C 5.6.1 - Pochvalné opatrenia na I. stupni základných škôl

Kraj	Žilina																		
	Okres	Nultý ročník			Prvý ročník			Druhý ročník			Tretí ročník			Štvrtý ročník			Prvý stupeň spolu		
		Spolu	Zo SZP	%	Spolu	Zo SZP	%	Spolu	Zo SZP	%	Spolu	Zo SZP	%	Spolu	Zo SZP	%	Spolu	Zo SZP	%
Bytča	0	0	0,00	18	4	22,22	22	1	4,55	50	0	0,00	43	2	4,65	133	7	5,26	
Čadca	0	0	0,00	24	0	0,00	66	0	0,00	31	0	0,00	48	5	10,42	169	5	2,96	
Dolný Kubín	0	0	0,00	24	2	8,33	21	2	9,52	22	2	9,09	20	4	20,00	87	10	11,49	
Kysucké Nové Mesto	0	0	0,00	56	1	1,79	42	2	4,76	26	0	0,00	38	0	0,00	162	3	1,85	
Liptovský Mikuláš	0	0	0,00	196	9	4,59	181	3	1,66	138	4	2,90	174	4	2,30	689	20	2,90	
Martin	0	0	0,00	98	0	0,00	67	0	0,00	80	1	1,25	48	0	0,00	293	1	0,34	
Námestovo	0	0	0,00	140	4	2,86	121	9	7,44	131	7	5,34	110	5	4,55	502	25	4,98	
Ružomberok	0	0	0,00	43	0	0,00	41	4	9,76	32	4	12,50	64	1	1,56	180	9	5,00	
Turčianske Teplice	0	0	0,00	6	0	0,00	9	1	11,11	11	0	0,00	6	0	0,00	32	1	3,13	
Tvrdošín	0	0	0,00	4	0	0,00	3	0	0,00	5	0	0,00	6	0	0,00	18	0	0,00	
Žilina	0	0	0,00	269	1	0,37	233	5	2,15	164	2	1,22	211	4	1,90	877	12	1,37	
Spolu za 'Kraj' = Žilina (11 okresov)																			
Súčet za kraj	0	0	0,00	878	21	2,39	806	27	3,35	690	20	2,90	768	25	3,26	3142	93	2,96	
Podiel kraja na SR	0,00%	0,00%		14,25%	2,23%		12,99%	3,56%		11,82%	2,67%		12,39%	3,23%		12,74%	2,69%		
Súčet za SR	266	232	87,22	6 162	943	15,30	6 204	759	12,23	5 836	748	12,82	6 198	774	12,49	24 666	3 456	14,01	

Tabuľka C 5.6.2 - Pochvalné opatrenia na II. stupni základných škôl

Kraj	Banská Bystrica																		
	Okres	Piaty ročník			Šiesty ročník			Siedmy ročník			ôsmy ročník			Deviaty ročník			Nultý až deviaty spolu		
		Spolu	Zo SZP	%	Spolu	Zo SZP	%	Spolu	Zo SZP	%	Spolu	Zo SZP	%	Spolu	Zo SZP	%	Spolu	Zo SZP	%
Banská Bystrica	21	2	9,52	56	3	5,36	42	1	2,38	31	0	0,00	40	0	0,00	428	8	1,87	
Banská Štiavnica	40	0	0,00	30	2	6,67	30	2	6,67	55	2	3,64	23	0	0,00	433	21	4,85	
Brezno	16	9	56,25	15	5	33,33	8	4	50,00	8	7	87,50	12	5	41,67	135	58	42,96	
Detva	18	3	16,67	26	1	3,85	30	3	10,00	37	3	8,11	42	2	4,76	243	25	10,29	
Krupina	0	0	0,00	0	0	0,00	0	0	0,00	0	0	0,00	0	0	0,00	11	11	100,00	
Lučenec	115	21	18,26	105	11	10,48	109	13	11,93	93	6	6,45	106	6	5,66	970	138	14,23	
Poltár	11	1	9,09	18	2	11,11	26	2	7,69	12	1	8,33	23	1	4,35	208	72	34,62	
Revúca	73	1	1,37	48	4	8,33	46	8	17,39	62	9	14,52	55	8	14,55	540	73	13,52	
Rimavská Sobota	64	5	7,81	64	7	10,94	89	8	8,99	71	7	9,86	55	2	3,64	756	100	13,23	
Veľký Krtíš	35	9	25,71	42	9	21,43	38	6	15,79	28	6	21,43	25	5	20,00	360	70	19,44	
Zvolen	89	1	1,12	73	2	2,74	124	0	0,00	98	1	1,02	112	0	0,00	856	16	1,87	
Žarnovica	15	1	6,67	18	0	0,00	28	1	3,57	22	5	22,73	18	0	0,00	182	12	6,59	
Žiar nad Hronom	26	0	0,00	26	0	0,00	13	0	0,00	18	0	0,00	24	0	0,00	169	5	2,96	
Spolu za 'Kraj' = Banská Bystrica (13 okresov)																			
Súčet za kraj	523	53	10,13	521	46	8,83	583	48	8,23	535	47	8,79	535	29	5,42	5291	609	11,51	
Podiel kraja na SR	9,50%	10,60%		10,62%	11,47%		11,79%	12,18%		11,99%	17,09%		11,41%	10,47%		10,76%	11,48%		

Tabuľka C 5.6.2 - Pochvalné opatrenia na II. stupni základných škôl

Kraj	Bratislava																		
	Okres	Piaty ročník			Šiesty ročník			Siedmy ročník			ôsmy ročník			Deviaty ročník			Nultý až deviaty spolu		
		Spolu	Zo SZP	%	Spolu	Zo SZP	%	Spolu	Zo SZP	%	Spolu	Zo SZP	%	Spolu	Zo SZP	%	Spolu	Zo SZP	%
Bratislava I	7	0	0,00	9	0	0,00	11	0	0,00	6	0	0,00	8	0	0,00	87	0	0,00	
Bratislava II	106	0	0,00	50	1	2,00	42	0	0,00	36	0	0,00	52	0	0,00	625	1	0,16	
Bratislava III	47	0	0,00	27	0	0,00	30	0	0,00	12	0	0,00	21	0	0,00	258	0	0,00	
Bratislava IV	33	0	0,00	28	0	0,00	18	0	0,00	5	0	0,00	15	0	0,00	379	0	0,00	
Bratislava V	5	0	0,00	16	0	0,00	8	0	0,00	2	0	0,00	11	0	0,00	120	0	0,00	
Malacky	36	0	0,00	30	1	3,33	26	0	0,00	29	0	0,00	20	0	0,00	342	10	2,92	
Pezinok	20	0	0,00	17	0	0,00	19	0	0,00	19	0	0,00	26	1	3,85	270	1	0,37	
Senec	23	0	0,00	6	0	0,00	14	0	0,00	4	0	0,00	13	0	0,00	122	0	0,00	
Spolu za 'Kraj' = Bratislava (8 okresov)																			
Súčet za kraj	277	0	0,00	183	2	1,09	168	0	0,00	113	0	0,00	166	1	0,60	2203	12	0,54	
Podiel kraja na SR	5,03%	0,00%		3,73%	0,50%		3,40%	0,00%		2,53%	0,00%		3,54%	0,36%		4,48%	0,23%		

Tabuľka C 5.6.2 - Pochvalné opatrenia na II. stupni základných škôl

Kraj	Košice																		
	Okres	Piaty ročník			Šiesty ročník			Siedmy ročník			ôsmy ročník			Deviaty ročník			Nultý až deviaty spolu		
		Spolu	Zo SZP	%	Spolu	Zo SZP	%	Spolu	Zo SZP	%	Spolu	Zo SZP	%	Spolu	Zo SZP	%	Spolu	Zo SZP	%
Gelnica	28	11	39,29	26	7	26,92	23	5	21,74	27	5	18,52	39	11	28,21	347	83	23,92	
Košice - okolie	431	30	6,96	472	33	6,99	387	32	8,27	367	15	4,09	296	19	6,42	4750	437	9,20	
Košice I	192	2	1,04	119	3	2,52	114	2	1,75	104	0	0,00	132	5	3,79	1016	13	1,28	
Košice II	116	2	1,72	108	0	0,00	125	1	0,80	142	3	2,11	131	3	2,29	1181	27	2,29	
Košice III	29	2	6,90	29	1	3,45	40	6	15,00	46	9	19,57	34	1	2,94	307	30	9,77	
Košice IV	78	2	2,56	55	1	1,82	73	5	6,85	48	1	2,08	69	0	0,00	656	16	2,44	
Michalovce	214	99	46,26	167	57	34,13	199	82	41,21	97	8	8,25	131	19	14,50	1328	513	38,63	
Rožňava	24	7	29,17	28	5	17,86	31	6	19,35	24	1	4,17	26	3	11,54	324	96	29,63	
Sobrance	26	3	11,54	48	12	25,00	47	12	25,53	42	13	30,95	33	8	24,24	325	79	24,31	
Spišská Nová Ves	140	15	10,71	129	16	12,40	133	17	12,78	103	3	2,91	126	3	2,38	1190	143	12,02	
Trebišov	188	33	17,55	140	30	21,43	121	21	17,36	124	36	29,03	148	30	20,27	1686	396	23,49	
Spolu za 'Kraj' = Košice (11 okresov)																			
Súčet za kraj	1466	206	14,05	1321	165	12,49	1293	189	14,62	1124	94	8,36	1165	102	8,76	13110	1833	13,98	
Podiel kraja na SR	26,62%	41,20%		26,92%	41,15%		26,15%	47,97%		25,18%	34,18%		24,84%	36,82%		26,66%	34,57%		

Tabuľka C 5.6.2 - Pochvalné opatrenia na II. stupni základných škôl

Kraj	Nitra																		
	Okres	Piaty ročník			Šiesty ročník			Siedmy ročník			ôsmy ročník			Deviaty ročník			Nultý až deviaty spolu		
		Spolu	Zo SZP	%	Spolu	Zo SZP	%	Spolu	Zo SZP	%	Spolu	Zo SZP	%	Spolu	Zo SZP	%	Spolu	Zo SZP	%
Komárno	57	4	7,02	50	3	6,00	42	2	4,76	79	2	2,53	75	3	4,00	558	36	6,45	
Levice	114	8	7,02	107	12	11,21	85	6	7,06	72	4	5,56	133	8	6,02	1021	227	22,23	
Nitra	78	5	6,41	101	11	10,89	134	11	8,21	106	5	4,72	71	2	2,82	845	57	6,75	
Nové Zámky	174	42	24,14	88	10	11,36	128	10	7,81	106	18	16,98	177	18	10,17	1506	312	20,72	
Šaľa	30	3	10,00	49	16	32,65	30	2	6,67	30	2	6,67	39	0	0,00	475	83	17,47	
Topoľčany	67	1	1,49	70	0	0,00	38	0	0,00	30	0	0,00	62	1	1,61	511	9	1,76	
Zlaté Moravce	28	3	10,71	23	0	0,00	29	1	3,45	29	1	3,45	18	2	11,11	226	8	3,54	
Spolu za 'Kraj' = Nitra (7 okresov)																			
Súčet za kraj	548	66	12,04	488	52	10,66	486	32	6,58	452	32	7,08	575	34	5,91	5142	732	14,24	
Podiel kraja na SR	9,95%	13,20%		9,94%	12,97%		9,83%	8,12%		10,13%	11,64%		12,26%	12,27%		10,46%	13,80%		

Tabuľka C 5.6.2 - Pochvalné opatrenia na II. stupni základných škôl

Kraj	Prešov																		
	Okres	Piaty ročník			Šiesty ročník			Siedmy ročník			ôsmy ročník			Deviaty ročník			Nultý až deviaty spolu		
		Spolu	Zo SZP	%	Spolu	Zo SZP	%	Spolu	Zo SZP	%	Spolu	Zo SZP	%	Spolu	Zo SZP	%	Spolu	Zo SZP	%
Bardejov	103	11	10,68	83	12	14,46	93	7	7,53	94	5	5,32	67	3	4,48	614	59	9,61	
Humenné	151	5	3,31	119	3	2,52	142	12	8,45	74	3	4,05	106	0	0,00	1149	35	3,05	
Kežmarok	69	10	14,49	55	16	29,09	46	5	10,87	54	8	14,81	65	9	13,85	1020	396	38,82	
Levoča	55	8	14,55	52	9	17,31	83	2	2,41	30	3	10,00	32	5	15,63	631	75	11,89	
Medzilaborce	8	0	0,00	6	0	0,00	14	1	7,14	8	1	12,50	9	0	0,00	70	3	4,29	
Poprad	293	23	7,85	187	11	5,88	202	9	4,46	178	16	8,99	204	13	6,37	1975	228	11,54	
Prešov	175	33	18,86	145	11	7,59	176	15	8,52	146	5	3,42	101	26	25,74	1867	363	19,44	
Sabinov	28	1	3,57	32	7	21,88	46	3	6,52	39	2	5,13	51	1	1,96	319	29	9,09	
Snina	9	4	44,44	12	4	33,33	22	11	50,00	14	4	28,57	14	3	21,43	86	30	34,88	
Stará Ľubovňa	57	8	14,04	64	9	14,06	43	8	18,60	64	8	12,50	44	5	11,36	516	92	17,83	
Stropkov	11	3	27,27	11	4	36,36	12	5	41,67	10	4	40,00	16	3	18,75	108	34	31,48	
Svidník	29	6	20,69	25	7	28,00	35	10	28,57	39	11	28,21	35	9	25,71	284	111	39,08	
Vranov nad Topľou	46	24	52,17	37	6	16,22	35	2	5,71	37	8	21,62	29	12	41,38	658	273	41,49	
Spolu za 'Kraj' = Prešov (13 okresov)																			
Súčet za kraj	1034	136	13,15	828	99	11,96	949	90	9,48	787	78	9,91	773	89	11,51	9297	1728	18,59	
Podiel kraja na SR	18,78%	27,20%		16,87%	24,69%		19,19%	22,84%		17,63%	28,36%		16,48%	32,13%		18,90%	32,59%		

Tabuľka C 5.6.2 - Pochvalné opatrenia na II. stupni základných škôl

Kraj	Trenčín																		
	Okres	Piaty ročník			Šiesty ročník			Siedmy ročník			ôsmy ročník			Deviaty ročník			Nultý až deviaty spolu		
		Spolu	Zo SZP	%	Spolu	Zo SZP	%	Spolu	Zo SZP	%	Spolu	Zo SZP	%	Spolu	Zo SZP	%	Spolu	Zo SZP	%
Bánovce nad Bebravou	42	0	0,00	35	2	5,71	36	0	0,00	30	0	0,00	41	0	0,00	345	3	0,87	
Ilava	46	0	0,00	30	2	6,67	25	0	0,00	35	1	2,86	33	2	6,06	359	11	3,06	
Myjava	5	3	60,00	2	1	50,00	2	1	50,00	3	1	33,33	3	1	33,33	20	8	40,00	
Nové Mesto nad Váho	15	0	0,00	18	0	0,00	17	0	0,00	17	0	0,00	14	0	0,00	123	0	0,00	
Partizánske	83	3	3,61	102	2	1,96	84	4	4,76	70	4	5,71	92	1	1,09	745	24	3,22	
Považská Bystrica	45	1	2,22	46	1	2,17	48	0	0,00	54	2	3,70	79	2	2,53	403	8	1,99	
Prievidza	99	2	2,02	135	6	4,44	88	8	9,09	114	4	3,51	132	0	0,00	979	54	5,52	
Púchov	40	7	17,50	37	1	2,70	30	0	0,00	34	0	0,00	36	0	0,00	293	10	3,41	
Trenčín	52	0	0,00	48	0	0,00	37	1	2,70	58	0	0,00	56	0	0,00	497	2	0,40	
Spolu za 'Kraj' = Trenčín (9 okresov)																			
Súčet za kraj	427	16	3,75	453	15	3,31	367	14	3,81	415	12	2,89	486	6	1,23	3764	120	3,19	
Podiel kraja na SR	7,75%	3,20%		9,23%	3,74%		7,42%	3,55%		9,30%	4,36%		10,36%	2,17%		7,65%	2,26%		

Tabuľka C 5.6.2 - Pochvalné opatrenia na II. stupni základných škôl

Kraj	Trnava																		
	Okres	Piaty ročník			Šiesty ročník			Siedmy ročník			ôsmy ročník			Deviaty ročník			Nultý až deviaty spolu		
		Spolu	Zo SZP	%	Spolu	Zo SZP	%	Spolu	Zo SZP	%	Spolu	Zo SZP	%	Spolu	Zo SZP	%	Spolu	Zo SZP	%
Dunajská Streda	104	2	1,92	106	2	1,89	80	0	0,00	123	0	0,00	69	1	1,45	905	43	4,75	
Galanta	254	6	2,36	173	5	2,89	179	3	1,68	178	1	0,56	117	4	3,42	1535	48	3,13	
Hlohovec	25	0	0,00	39	0	0,00	32	0	0,00	29	0	0,00	38	0	0,00	407	2	0,49	
Piešťany	24	0	0,00	18	1	5,56	22	0	0,00	17	0	0,00	84	2	2,38	275	4	1,45	
Senica	44	3	6,82	36	2	5,56	58	0	0,00	64	0	0,00	16	0	0,00	404	12	2,97	
Skalica	18	1	5,56	21	1	4,76	32	2	6,25	12	0	0,00	21	0	0,00	167	7	4,19	
Trnava	28	0	0,00	23	2	8,70	24	6	25,00	23	0	0,00	18	0	0,00	214	10	4,67	
Spolu za 'Kraj' = Trnava (7 okresov)																			
Súčet za kraj	497	12	2,41	416	13	3,13	427	11	2,58	446	1	0,22	363	7	1,93	3907	126	3,22	
Podiel kraja na SR	9,02%	2,40%		8,48%	3,24%		8,63%	2,79%		9,99%	0,36%		7,74%	2,53%		7,94%	2,38%		

Tabuľka C 5.6.2 - Pochvalné opatrenia na II. stupni základných škôl

Kraj	Žilina																		
	Okres	Piaty ročník			Šiesty ročník			Siedmy ročník			ôsmy ročník			Deviaty ročník			Nultý až deviaty spolu		
		Spolu	Zo SZP	%	Spolu	Zo SZP	%	Spolu	Zo SZP	%	Spolu	Zo SZP	%	Spolu	Zo SZP	%	Spolu	Zo SZP	%
Bytča	65	0	0,00	35	0	0,00	43	3	6,98	31	0	0,00	94	0	0,00	401	10	2,49	
Čadca	54	0	0,00	49	1	2,04	34	0	0,00	52	1	1,92	25	0	0,00	383	7	1,83	
Dolný Kubín	28	1	3,57	28	1	3,57	59	1	1,69	5	0	0,00	14	0	0,00	221	13	5,88	
Kysucké Nové Mesto	31	0	0,00	25	2	8,00	39	0	0,00	41	2	4,88	38	1	2,63	336	8	2,38	
Liptovský Mikuláš	157	3	1,91	173	1	0,58	118	2	1,69	125	2	1,60	99	0	0,00	1361	28	2,06	
Martin	76	1	1,32	90	2	2,22	84	2	2,38	66	1	1,52	61	2	3,28	670	9	1,34	
Námestovo	118	4	3,39	84	2	2,38	108	2	1,85	106	2	1,89	111	6	5,41	1029	41	3,98	
Ružomberok	51	1	1,96	75	0	0,00	45	0	0,00	17	0	0,00	41	0	0,00	409	10	2,44	
Turčianske Teplice	1	0	0,00	0	0	0,00	0	0	0,00	2	0	0,00	0	0	0,00	35	1	2,86	
Tvrdošín	5	0	0,00	2	0	0,00	1	0	0,00	1	0	0,00	2	0	0,00	29	0	0,00	
Žilina	149	1	0,67	136	0	0,00	141	0	0,00	145	3	2,07	142	0	0,00	1590	16	1,01	
Spolu za 'Kraj' = Žilina (11 okresov)																			
Súčet za kraj	735	11	1,50	697	9	1,29	672	10	1,49	591	11	1,86	627	9	1,44	6464	143	2,21	
Podiel kraja na SR	13,35%	2,20%		14,20%	2,24%		13,59%	2,54%		13,24%	4,00%		13,37%	3,25%		13,14%	2,70%		
Súčet za SR	5 507	500	9,08	4 907	401	8,17	4 945	394	7,97	4 463	275	6,16	4 690	277	5,91	49 178	5 303	10,78	

Tabuľka C 5.7.1 - Udelené pokarhania na I. stupni základných škôl

Kraj	Banská Bystrica																		
	Okres	Nultý ročník			Prvý ročník			Druhý ročník			Tretí ročník			Štvrtý ročník			Prvý stupeň spolu		
		Spolu	Zo SZP	%	Spolu	Zo SZP	%	Spolu	Zo SZP	%	Spolu	Zo SZP	%	Spolu	Zo SZP	%	Spolu	Zo SZP	%
Banská Bystrica	0	0	0,00	2	0	0,00	5	2	40,00	6	1	16,67	7	2	28,57	20	5	25,00	
Banská Štiavnica	0	0	0,00	1	0	0,00	0	0	0,00	0	0	0,00	0	0	0,00	1	0	0,00	
Brezno	3	2	66,67	5	5	100,00	5	0	0,00	1	0	0,00	16	4	25,00	30	11	36,67	
Detva	0	0	0,00	0	0	0,00	0	0	0,00	2	2	100,00	2	2	100,00	4	4	100,00	
Krupina	0	0	0,00	4	4	100,00	1	1	100,00	3	3	100,00	1	1	100,00	9	9	100,00	
Lučenec	0	0	0,00	15	10	66,67	27	13	48,15	36	25	69,44	43	22	51,16	121	70	57,85	
Poltár	1	1	100,00	6	5	83,33	1	0	0,00	7	3	42,86	16	13	81,25	31	22	70,97	
Revúca	2	2	100,00	4	4	100,00	15	14	93,33	8	6	75,00	28	15	53,57	57	41	71,93	
Rimavská Sobota	0	0	0,00	18	13	72,22	42	31	73,81	16	15	93,75	33	22	66,67	109	81	74,31	
Veľký Krtíš	0	0	0,00	20	13	65,00	39	21	53,85	40	18	45,00	26	13	50,00	125	65	52,00	
Zvolen	0	0	0,00	4	4	100,00	5	1	20,00	14	6	42,86	10	5	50,00	33	16	48,48	
Žarnovica	0	0	0,00	0	0	0,00	2	0	0,00	2	0	0,00	4	1	25,00	8	1	12,50	
Žiar nad Hronom	0	0	0,00	0	0	0,00	3	0	0,00	18	2	11,11	36	0	0,00	57	2	3,51	
Spolu za 'Kraj' = Banská Bystrica (13 okresov)																			
Súčet za kraj	6	5	83,33	79	58	73,42	145	83	57,24	153	81	52,94	222	100	45,05	605	327	54,05	
Podiel kraja na SR	0,88%	0,86%		4,72%	4,30%		10,03%	8,47%		9,73%	8,22%		11,83%	9,72%		8,34%	6,64%		

Tabuľka C 5.7.1 - Udelené pokarhania na I. stupni základných škôl

Kraj	Bratislava																		
	Okres	Nultý ročník			Prvý ročník			Druhý ročník			Tretí ročník			Štvrtý ročník			Prvý stupeň spolu		
		Spolu	Zo SZP	%	Spolu	Zo SZP	%	Spolu	Zo SZP	%	Spolu	Zo SZP	%	Spolu	Zo SZP	%	Spolu	Zo SZP	%
Bratislava I	0	0	0,00	0	0	0,00	0	0	0,00	2	0	0,00	4	0	0,00	6	0	0,00	
Bratislava II	0	0	0,00	7	0	0,00	2	0	0,00	2	1	50,00	2	0	0,00	13	1	7,69	
Bratislava III	0	0	0,00	2	0	0,00	4	0	0,00	8	0	0,00	9	0	0,00	23	0	0,00	
Bratislava IV	0	0	0,00	0	0	0,00	0	0	0,00	1	0	0,00	2	0	0,00	3	0	0,00	
Bratislava V	0	0	0,00	0	0	0,00	0	0	0,00	0	0	0,00	0	0	0,00	0	0	0,00	
Malacky	0	0	0,00	8	4	50,00	2	1	50,00	8	0	0,00	5	3	60,00	23	8	34,78	
Pezinok	0	0	0,00	0	0	0,00	2	0	0,00	0	0	0,00	1	0	0,00	3	0	0,00	
Senec	0	0	0,00	0	0	0,00	0	0	0,00	0	0	0,00	2	0	0,00	2	0	0,00	
Spolu za 'Kraj' = Bratislava (8 okresov)																			
Súčet za kraj	0	0	0,00	17	4	23,53	10	1	10,00	21	1	4,76	25	3	12,00	73	9	12,33	
Podiel kraja na SR	0,00%	0,00%	1,02%	0,30%	0,69%	0,10%	1,34%	0,10%	1,33%	0,29%	1,01%	0,18%							

Tabuľka C 5.7.1 - Udelené pokarhania na I. stupni základných škôl

Kraj	Košice																		
	Okres	Nultý ročník			Prvý ročník			Druhý ročník			Tretí ročník			Štvrtý ročník			Prvý stupeň spolu		
		Spolu	Zo SZP	%	Spolu	Zo SZP	%	Spolu	Zo SZP	%	Spolu	Zo SZP	%	Spolu	Zo SZP	%	Spolu	Zo SZP	%
Gelnica	20	20	100,00	88	79	89,77	34	27	79,41	39	30	76,92	56	49	87,50	237	205	86,50	
Košice I	0	0	0,00	0	0	0,00	6	3	50,00	12	1	8,33	22	2	9,09	40	6	15,00	
Košice II	5	2	40,00	27	15	55,56	5	4	80,00	32	7	21,88	17	3	17,65	86	31	36,05	
Košice III	0	0	0,00	1	1	100,00	4	1	25,00	6	1	16,67	12	3	25,00	23	6	26,09	
Košice IV	0	0	0,00	1	0	0,00	3	1	33,33	12	4	33,33	17	4	23,53	33	9	27,27	
Košice - okolie	52	41	78,85	71	60	84,51	48	39	81,25	102	48	47,06	87	49	56,32	360	237	65,83	
Michalovce	4	4	100,00	39	32	82,05	20	19	95,00	26	25	96,15	22	18	81,82	111	98	88,29	
Rožňava	18	18	100,00	13	13	100,00	28	28	100,00	39	36	92,31	34	32	94,12	132	127	96,21	
Sobrance	0	0	0,00	4	4	100,00	2	2	100,00	4	4	100,00	5	4	80,00	15	14	93,33	
Spišská Nová Ves	333	271	81,38	577	542	93,93	365	316	86,58	256	217	84,77	223	178	79,82	1754	1524	86,89	
Trebišov	34	16	47,06	111	70	63,06	69	41	59,42	103	66	64,08	122	80	65,57	439	273	62,19	
Spolu za 'Kraj' = Košice (11 okresov)																			
Súčet za kraj	466	372	79,83	932	816	87,55	584	481	82,36	631	439	69,57	617	422	68,40	3230	2530	78,33	
Podiel kraja na SR	68,03%	64,03%		55,74%	60,44%		40,39%	49,08%		40,14%	44,52%		32,87%	41,01%		44,54%	51,36%		

Tabuľka C 5.7.1 - Udelené pokarhania na I. stupni základných škôl

Kraj	Nitra																		
	Okres	Nultý ročník			Prvý ročník			Druhý ročník			Tretí ročník			Štvrtý ročník			Prvý stupeň spolu		
		Spolu	Zo SZP	%	Spolu	Zo SZP	%	Spolu	Zo SZP	%	Spolu	Zo SZP	%	Spolu	Zo SZP	%	Spolu	Zo SZP	%
Komárno	0	0	0,00	17	9	52,94	29	12	41,38	28	15	53,57	21	12	57,14	95	48	50,53	
Levice	0	0	0,00	12	8	66,67	10	7	70,00	24	18	75,00	67	52	77,61	113	85	75,22	
Nitra	0	0	0,00	16	9	56,25	38	24	63,16	37	28	75,68	58	32	55,17	149	93	62,42	
Nové Zámky	0	0	0,00	17	10	58,82	32	19	59,38	18	11	61,11	39	18	46,15	106	58	54,72	
Šaľa	0	0	0,00	0	0	0,00	0	0	0,00	4	4	100,00	20	20	100,00	24	24	100,00	
Topoľčany	0	0	0,00	0	0	0,00	11	0	0,00	4	0	0,00	5	0	0,00	20	0	0,00	
Zlaté Moravce	0	0	0,00	4	1	25,00	0	0	0,00	10	3	30,00	8	1	12,50	22	5	22,73	
Spolu za 'Kraj' = Nitra (7 okresov)																			
Súčet za kraj	0	0	0,00	66	37	56,06	120	62	51,67	125	79	63,20	218	135	61,93	529	313	59,17	
Podiel kraja na SR	0,00%	0,00%		3,95%	2,74%		8,30%	6,33%		7,95%	8,01%		11,61%	13,12%		7,29%	6,35%		

Tabuľka C 5.7.1 - Udelené pokarhania na I. stupni základných škôl

Kraj	Prešov																		
	Okres	Nultý ročník			Prvý ročník			Druhý ročník			Tretí ročník			Štvrtý ročník			Prvý stupeň spolu		
		Spolu	Zo SZP	%	Spolu	Zo SZP	%	Spolu	Zo SZP	%	Spolu	Zo SZP	%	Spolu	Zo SZP	%	Spolu	Zo SZP	%
Bardejov	9	9	100,00	37	33	89,19	27	24	88,89	18	14	77,78	27	22	81,48	118	102	86,44	
Humenné	0	0	0,00	8	3	37,50	6	1	16,67	10	2	20,00	15	0	0,00	39	6	15,38	
Kežmarok	61	60	98,36	154	138	89,61	103	76	73,79	108	100	92,59	97	86	88,66	523	460	87,95	
Levoča	6	6	100,00	20	20	100,00	7	7	100,00	33	33	100,00	31	26	83,87	97	92	94,85	
Medzilaborce	5	5	100,00	9	9	100,00	15	15	100,00	0	0	0,00	2	1	50,00	31	30	96,77	
Poprad	5	5	100,00	63	43	68,25	55	40	72,73	78	48	61,54	70	20	28,57	271	156	57,56	
Prešov	43	43	100,00	66	53	80,30	55	47	85,45	69	61	88,41	80	54	67,50	313	258	82,43	
Sabinov	24	24	100,00	30	27	90,00	5	5	100,00	13	13	100,00	26	25	96,15	98	94	95,92	
Snina	0	0	0,00	2	2	100,00	4	3	75,00	2	0	0,00	6	2	33,33	14	7	50,00	
Stará Ľubovňa	41	41	100,00	70	56	80,00	63	53	84,13	52	39	75,00	76	54	71,05	302	243	80,46	
Stropkov	2	2	100,00	2	2	100,00	6	6	100,00	5	4	80,00	7	7	100,00	22	21	95,45	
Svidník	0	0	0,00	5	5	100,00	3	3	100,00	5	4	80,00	5	4	80,00	18	16	88,89	
Vranov nad Topľou	6	6	100,00	18	16	88,89	46	38	82,61	14	14	100,00	26	23	88,46	110	97	88,18	
Spolu za 'Kraj' = Prešov (13 okresov)																			
Súčet za kraj	202	201	99,50	484	407	84,09	395	318	80,51	407	332	81,57	468	324	69,23	1956	1582	80,88	
Podiel kraja na SR	29,49%	34,60%		28,95%	30,15%		27,32%	32,45%		25,89%	33,67%		24,93%	31,49%		26,97%	32,12%		

Tabuľka C 5.7.1 - Udelené pokarhania na I. stupni základných škôl

Kraj	Trenčín																		
	Okres	Nultý ročník			Prvý ročník			Druhý ročník			Tretí ročník			Štvrtý ročník			Prvý stupeň spolu		
		Spolu	Zo SZP	%	Spolu	Zo SZP	%	Spolu	Zo SZP	%	Spolu	Zo SZP	%	Spolu	Zo SZP	%	Spolu	Zo SZP	%
Bánovce nad Bebravou	0	0	0,00	1	1	100,00	4	2	50,00	4	1	25,00	14	4	28,57	23	8	34,78	
Ilava	0	0	0,00	2	0	0,00	2	0	0,00	7	1	14,29	3	0	0,00	14	1	7,14	
Myjava	0	0	0,00	2	2	100,00	2	2	100,00	5	2	40,00	3	1	33,33	12	7	58,33	
Nové Mesto nad Váhom	0	0	0,00	2	0	0,00	13	0	0,00	5	1	20,00	12	1	8,33	32	2	6,25	
Partizánske	0	0	0,00	0	0	0,00	2	1	50,00	1	0	0,00	7	2	28,57	10	3	30,00	
Považská Bystrica	0	0	0,00	2	0	0,00	2	0	0,00	4	0	0,00	8	1	12,50	16	1	6,25	
Prievidza	0	0	0,00	0	0	0,00	15	0	0,00	21	10	47,62	12	4	33,33	48	14	29,17	
Púchov	0	0	0,00	2	0	0,00	1	0	0,00	4	2	50,00	4	0	0,00	11	2	18,18	
Trenčín	0	0	0,00	1	0	0,00	1	0	0,00	11	0	0,00	21	1	4,76	34	1	2,94	
Spolu za 'Kraj' = Trenčín (9 okresov)																			
Súčet za kraj	0	0	0,00	12	3	25,00	42	5	11,90	62	17	27,42	84	14	16,67	200	39	19,50	
Podiel kraja na SR	0,00%	0,00%		0,72%	0,22%		2,90%	0,51%		3,94%	1,72%		4,48%	1,36%		2,76%	0,79%		

Tabuľka C 5.7.1 - Udelené pokarhania na I. stupni základných škôl

Kraj	Trnava																		
	Okres	Nultý ročník			Prvý ročník			Druhý ročník			Tretí ročník			Štvrtý ročník			Prvý stupeň spolu		
		Spolu	Zo SZP	%	Spolu	Zo SZP	%	Spolu	Zo SZP	%	Spolu	Zo SZP	%	Spolu	Zo SZP	%	Spolu	Zo SZP	%
Dunajská Streda	11	3	27,27	12	5	41,67	23	6	26,09	26	9	34,62	22	1	4,55	94	24	25,53	
Galanta	0	0	0,00	36	7	19,44	56	5	8,93	36	6	16,67	49	3	6,12	177	21	11,86	
Hlohovec	0	0	0,00	0	0	0,00	5	0	0,00	7	1	14,29	14	2	14,29	26	3	11,54	
Piešťany	0	0	0,00	3	3	100,00	1	1	100,00	1	0	0,00	15	0	0,00	20	4	20,00	
Senica	0	0	0,00	5	0	0,00	14	3	21,43	5	2	40,00	5	1	20,00	29	6	20,69	
Skalica	0	0	0,00	9	5	55,56	9	7	77,78	4	3	75,00	11	9	81,82	33	24	72,73	
Trnava	0	0	0,00	0	0	0,00	0	0	0,00	2	0	0,00	4	0	0,00	6	0	0,00	
Spolu za 'Kraj' = Trnava (7 okresov)																			
Súčet za kraj	11	3	27,27	65	20	30,77	108	22	20,37	81	21	25,93	120	16	13,33	385	82	21,30	
Podiel kraja na SR	1,61%	0,52%		3,89%	1,48%		7,47%	2,24%		5,15%	2,13%		6,39%	1,55%		5,31%	1,66%		

Tabuľka C 5.7.1 - Udelené pokarhania na I. stupni základných škôl

Kraj	Žilina																	
	Okres	Nultý ročník			Prvý ročník			Druhý ročník			Tretí ročník			Štvrtý ročník			Prvý stupeň spolu	
		Spolu	Zo SZP	%	Spolu	Zo SZP	%	Spolu	Zo SZP	%	Spolu	Zo SZP	%	Spolu	Zo SZP	%	Spolu	Zo SZP
Bytča	0	0	0,00	0	0	0,00	1	0	0,00	3	0	0,00	2	0	0,00	6	0	0,00
Čadca	0	0	0,00	0	0	0,00	2	2	100,00	9	0	0,00	24	1	4,17	35	3	8,57
Dolný Kubín	0	0	0,00	0	0	0,00	0	0	0,00	5	3	60,00	1	0	0,00	6	3	50,00
Kysucké Nové Mesto	0	0	0,00	2	0	0,00	2	0	0,00	7	2	28,57	4	0	0,00	15	2	13,33
Liptovský Mikuláš	0	0	0,00	1	1	100,00	11	4	36,36	18	5	27,78	7	5	71,43	37	15	40,54
Martin	0	0	0,00	1	1	100,00	7	1	14,29	4	2	50,00	19	3	15,79	31	7	22,58
Námestovo	0	0	0,00	9	0	0,00	10	0	0,00	12	1	8,33	23	0	0,00	54	1	1,85
Ružomberok	0	0	0,00	0	0	0,00	0	0	0,00	2	0	0,00	1	0	0,00	3	0	0,00
Turčianske Teplice	0	0	0,00	0	0	0,00	0	0	0,00	1	1	100,00	10	5	50,00	11	6	54,55
Tvrdošín	0	0	0,00	0	0	0,00	1	1	100,00	0	0	0,00	0	0	0,00	1	1	100,00
Žilina	0	0	0,00	4	3	75,00	8	0	0,00	31	2	6,45	32	1	3,13	75	6	8,00
Spolu za 'Kraj' = Žilina (11 okresov)																		
Súčet za kraj	0	0	0,00	17	5	29,41	42	8	19,05	92	16	17,39	123	15	12,20	274	44	16,06
Podiel kraja na SR	0,00%	0,00%		1,02%	0,37%		2,90%	0,82%		5,85%	1,62%		6,55%	1,46%		3,78%	0,89%	
Súčet za SR	685	581	84,82	1 672	1 350	80,74	1 446	980	67,77	1 572	986	62,72	1 877	1 029	54,82	7 252	4 926	67,93

Tabuľka C 5.7.2 - Udelené pokarhania na II. stupni základných škôl

Kraj	Banská Bystrica																		
	Okres	Piaty ročník			Šiesty ročník			Siedmy ročník			ôsmy ročník			Deviaty ročník			Nultý až deviaty spolu		
		Spolu	Zo SZP	%	Spolu	Zo SZP	%	Spolu	Zo SZP	%	Spolu	Zo SZP	%	Spolu	Zo SZP	%	Spolu	Zo SZP	%
Banská Bystrica	26	5	19,23	22	5	22,73	27	4	14,81	32	3	9,38	16	0	0,00	143	22	15,38	
Banská Štiavnica	1	1	100,00	20	3	15,00	14	0	0,00	15	0	0,00	7	0	0,00	58	4	6,90	
Brezno	5	0	0,00	6	0	0,00	8	1	12,50	10	6	60,00	6	2	33,33	65	20	30,77	
Detva	6	3	50,00	9	3	33,33	14	3	21,43	16	7	43,75	15	1	6,67	64	21	32,81	
Krupina	0	0	0,00	0	0	0,00	0	0	0,00	0	0	0,00	0	0	0,00	9	9	100,00	
Lučenec	62	31	50,00	54	23	42,59	99	48	48,48	76	38	50,00	53	16	30,19	465	226	48,60	
Poltár	9	5	55,56	13	8	61,54	18	6	33,33	33	8	24,24	22	2	9,09	126	51	40,48	
Revúca	50	28	56,00	69	44	63,77	78	30	38,46	26	8	30,77	22	12	54,55	302	163	53,97	
Rimavská Sobota	80	43	53,75	81	34	41,98	89	44	49,44	67	19	28,36	73	12	16,44	499	233	46,69	
Veľký Krtíš	78	38	48,72	104	49	47,12	81	17	20,99	64	19	29,69	36	2	5,56	488	190	38,93	
Zvolen	46	25	54,35	58	12	20,69	47	5	10,64	66	7	10,61	71	4	5,63	321	69	21,50	
Žarnovica	21	5	23,81	10	4	40,00	21	2	9,52	19	3	15,79	24	5	20,83	103	20	19,42	
Žiar nad Hronom	16	0	0,00	22	0	0,00	33	0	0,00	27	0	0,00	17	0	0,00	172	2	1,16	
Spolu za 'Kraj' = Banská Bystrica (13 okresov)																			
Súčet za kraj	400	184	46,00	468	185	39,53	529	160	30,25	451	118	26,16	362	56	15,47	2815	1030	36,59	
Podiel kraja na SR	11,14%	10,56%		10,94%	9,90%		11,28%	9,11%		10,15%	8,69%		10,16%	8,42%		10,12%	8,36%		

Tabuľka C 5.7.2 - Udelené pokarhania na II. stupni základných škôl

Kraj	Bratislava																		
	Okres	Piaty ročník			Šiesty ročník			Siedmy ročník			ôsmy ročník			Deviaty ročník			Nultý až deviaty spolu		
		Spolu	Zo SZP	%	Spolu	Zo SZP	%	Spolu	Zo SZP	%	Spolu	Zo SZP	%	Spolu	Zo SZP	%	Spolu	Zo SZP	%
Bratislava I	5	0	0,00	6	0	0,00	8	0	0,00	7	0	0,00	3	0	0,00	35	0	0,00	
Bratislava II	8	2	25,00	30	3	10,00	31	0	0,00	34	0	0,00	52	0	0,00	168	6	3,57	
Bratislava III	3	0	0,00	9	0	0,00	21	0	0,00	21	0	0,00	13	0	0,00	90	0	0,00	
Bratislava IV	3	0	0,00	2	0	0,00	2	0	0,00	11	0	0,00	2	0	0,00	23	0	0,00	
Bratislava V	3	0	0,00	0	0	0,00	2	0	0,00	5	0	0,00	2	0	0,00	12	0	0,00	
Malacky	17	0	0,00	18	4	22,22	25	1	4,00	14	3	21,43	14	1	7,14	111	17	15,32	
Pezinok	2	0	0,00	4	0	0,00	2	0	0,00	6	0	0,00	6	0	0,00	23	0	0,00	
Senec	0	0	0,00	2	0	0,00	1	0	0,00	3	0	0,00	2	0	0,00	10	0	0,00	
Spolu za 'Kraj' = Bratislava (8 okresov)																			
Súčet za kraj	41	2	4,88	71	7	9,86	92	1	1,09	101	3	2,97	94	1	1,06	472	23	4,87	
Podiel kraja na SR	1,14%	0,11%		1,66%	0,37%		1,96%	0,06%		2,27%	0,22%		2,64%	0,15%		1,70%	0,19%		

Tabuľka C 5.7.2 - Udelené pokarhania na II. stupni základných škôl

Kraj	Košice																		
	Okres	Piaty ročník			Šiesty ročník			Siedmy ročník			ôsmy ročník			Deviaty ročník			Nultý až deviaty spolu		
		Spolu	Zo SZP	%	Spolu	Zo SZP	%	Spolu	Zo SZP	%	Spolu	Zo SZP	%	Spolu	Zo SZP	%	Spolu	Zo SZP	%
Gelnica	45	45	100,00	196	168	85,71	89	78	87,64	101	92	91,09	31	22	70,97	699	610	87,27	
Košice I	24	3	12,50	52	8	15,38	56	8	14,29	52	1	1,92	48	0	0,00	272	26	9,56	
Košice II	61	17	27,87	60	15	25,00	104	18	17,31	96	5	5,21	60	4	6,67	467	90	19,27	
Košice III	41	9	21,95	30	1	3,33	51	7	13,73	51	3	5,88	84	9	10,71	280	35	12,50	
Košice IV	54	12	22,22	33	1	3,03	19	1	5,26	45	0	0,00	18	3	16,67	202	26	12,87	
Košice - okolie	110	54	49,09	171	76	44,44	158	51	32,28	144	27	18,75	87	18	20,69	1030	463	44,95	
Michalovce	28	17	60,71	50	28	56,00	103	45	43,69	61	21	34,43	58	19	32,76	411	228	55,47	
Rožňava	44	37	84,09	37	37	100,00	41	28	68,29	29	27	93,10	5	2	40,00	288	258	89,58	
Sobrance	6	5	83,33	11	8	72,73	6	5	83,33	11	8	72,73	22	11	50,00	71	51	71,83	
Spišská Nová Ves	225	144	64,00	287	228	79,44	339	220	64,90	229	90	39,30	98	17	17,35	2932	2223	75,82	
Trebišov	175	112	64,00	195	122	62,56	212	128	60,38	139	91	65,47	85	36	42,35	1245	762	61,20	
Spolu za 'Kraj' = Košice (11 okresov)																			
Súčet za kraj	813	455	55,97	1122	692	61,68	1178	589	50,00	958	365	38,10	596	141	23,66	7897	4772	60,43	
Podiel kraja na SR	22,64%	26,12%		26,23%	37,03%		25,12%	33,54%		21,57%	26,88%		16,72%	21,20%		28,39%	38,75%		

Tabuľka C 5.7.2 - Udelené pokarhania na II. stupni základných škôl

Kraj	Nitra																		
	Okres	Piaty ročník			Šiesty ročník			Siedmy ročník			ôsmy ročník			Deviaty ročník			Nultý až deviaty spolu		
		Spolu	Zo SZP	%	Spolu	Zo SZP	%	Spolu	Zo SZP	%	Spolu	Zo SZP	%	Spolu	Zo SZP	%	Spolu	Zo SZP	%
Komárno	62	21	33,87	125	29	23,20	115	62	53,91	146	35	23,97	79	13	16,46	622	208	33,44	
Levice	111	92	82,88	61	42	68,85	46	26	56,52	61	28	45,90	62	16	25,81	454	289	63,66	
Nitra	72	26	36,11	70	25	35,71	121	38	31,40	96	20	20,83	87	14	16,09	595	216	36,30	
Nové Zámky	80	22	27,50	110	45	40,91	148	35	23,65	193	80	41,45	123	21	17,07	760	261	34,34	
Šaľa	8	5	62,50	21	13	61,90	10	0	0,00	11	1	9,09	5	0	0,00	79	43	54,43	
Topoľčany	37	1	2,70	41	1	2,44	11	0	0,00	34	0	0,00	44	2	4,55	187	4	2,14	
Zlaté Moravce	11	1	9,09	13	1	7,69	29	6	20,69	40	1	2,50	18	0	0,00	133	14	10,53	
Spolu za 'Kraj' = Nitra (7 okresov)																			
Súčet za kraj	381	168	44,09	441	156	35,37	480	167	34,79	581	165	28,40	418	66	15,79	2830	1035	36,57	
Podiel kraja na SR	10,61%	9,64%		10,31%	8,35%		10,23%	9,51%		13,08%	12,15%		11,73%	9,92%		10,17%	8,40%		

Tabuľka C 5.7.2 - Udelené pokarhania na II. stupni základných škôl

Kraj	Prešov																		
	Okres	Piaty ročník			Šiesty ročník			Siedmy ročník			ôsmy ročník			Deviaty ročník			Nultý až deviaty spolu		
		Spolu	Zo SZP	%	Spolu	Zo SZP	%	Spolu	Zo SZP	%	Spolu	Zo SZP	%	Spolu	Zo SZP	%	Spolu	Zo SZP	%
Bardejov	107	91	85,05	134	61	45,52	105	65	61,90	154	95	61,69	136	44	32,35	754	458	60,74	
Humenné	91	43	47,25	83	23	27,71	98	22	22,45	72	13	18,06	76	6	7,89	459	113	24,62	
Kežmarok	218	202	92,66	171	137	80,12	239	185	77,41	240	179	74,58	158	95	60,13	1549	1258	81,21	
Levoča	46	40	86,96	45	39	86,67	60	41	68,33	49	27	55,10	53	28	52,83	350	267	76,29	
Medzilaborce	13	13	100,00	15	15	100,00	15	15	100,00	8	6	75,00	10	7	70,00	92	86	93,48	
Poprad	196	64	32,65	187	66	35,29	233	107	45,92	212	47	22,17	209	29	13,88	1308	469	35,86	
Prešov	159	124	77,99	122	67	54,92	114	50	43,86	83	33	39,76	85	25	29,41	876	557	63,58	
Sabinov	70	62	88,57	59	52	88,14	56	32	57,14	35	13	37,14	91	26	28,57	409	279	68,22	
Snina	19	4	21,05	9	5	55,56	47	10	21,28	44	11	25,00	22	3	13,64	155	40	25,81	
Stará Ľubovňa	156	92	58,97	152	83	54,61	133	70	52,63	151	66	43,71	152	45	29,61	1046	599	57,27	
Stropkov	8	8	100,00	6	3	50,00	14	6	42,86	15	7	46,67	3	2	66,67	68	47	69,12	
Svidník	14	8	57,14	17	11	64,71	20	8	40,00	25	14	56,00	16	7	43,75	110	64	58,18	
Vranov nad Topľou	110	87	79,09	133	129	96,99	88	77	87,50	145	117	80,69	57	32	56,14	643	539	83,83	
Spolu za 'Kraj' = Prešov (13 okresov)																			
Súčet za kraj	1207	838	69,43	1133	691	60,99	1222	688	56,30	1233	628	50,93	1068	349	32,68	7819	4776	61,08	
Podiel kraja na SR	33,61%	48,11%		26,49%	36,97%		26,06%	39,18%		27,76%	46,24%		29,97%	52,48%		28,11%	38,78%		

Tabuľka C 5.7.2 - Udelené pokarhania na II. stupni základných škôl

Kraj	Trenčín																		
	Okres	Piaty ročník			Šiesty ročník			Siedmy ročník			ôsmy ročník			Deviaty ročník			Nultý až deviaty spolu		
		Spolu	Zo SZP	%	Spolu	Zo SZP	%	Spolu	Zo SZP	%	Spolu	Zo SZP	%	Spolu	Zo SZP	%	Spolu	Zo SZP	%
Bánovce nad Bebravou	25	4	16,00	41	7	17,07	51	7	13,73	38	3	7,89	20	3	15,00	198	32	16,16	
Ilava	19	2	10,53	36	1	2,78	30	0	0,00	21	1	4,76	21	2	9,52	141	7	4,96	
Myjava	5	3	60,00	2	1	50,00	2	0	0,00	3	1	33,33	2	1	50,00	26	13	50,00	
Nové Mesto nad Váhom	13	0	0,00	13	2	15,38	35	0	0,00	32	0	0,00	15	0	0,00	140	4	2,86	
Partizánske	5	0	0,00	24	4	16,67	41	7	17,07	48	7	14,58	37	0	0,00	165	21	12,73	
Považská Bystrica	4	0	0,00	10	1	10,00	13	1	7,69	25	1	4,00	20	1	5,00	88	5	5,68	
Prievidza	47	14	29,79	99	14	14,14	123	11	8,94	94	3	3,19	64	8	12,50	475	64	13,47	
Púchov	13	0	0,00	37	0	0,00	14	0	0,00	26	1	3,85	19	0	0,00	120	3	2,50	
Trenčín	39	0	0,00	51	0	0,00	65	0	0,00	67	0	0,00	68	4	5,88	324	5	1,54	
Spolu za 'Kraj' = Trenčín (9 okresov)																			
Súčet za kraj	170	23	13,53	313	30	9,58	374	26	6,95	354	17	4,80	266	19	7,14	1677	154	9,18	
Podiel kraja na SR	4,73%	1,32%		7,32%	1,61%		7,97%	1,48%		7,97%	1,25%		7,46%	2,86%		6,03%	1,25%		

Tabuľka C 5.7.2 - Udelené pokarhania na II. stupni základných škôl

Kraj	Trnava																		
	Okres	Piaty ročník			Šiesty ročník			Siedmy ročník			ôsmy ročník			Deviaty ročník			Nultý až deviaty spolu		
		Spolu	Zo SZP	%	Spolu	Zo SZP	%	Spolu	Zo SZP	%	Spolu	Zo SZP	%	Spolu	Zo SZP	%	Spolu	Zo SZP	%
Dunajská Streda	104	14	13,46	142	24	16,90	118	28	23,73	104	16	15,38	93	4	4,30	655	110	16,79	
Galanta	68	10	14,71	75	11	14,67	62	3	4,84	100	3	3,00	87	6	6,90	569	54	9,49	
Hlohovec	21	0	0,00	20	0	0,00	30	0	0,00	16	0	0,00	25	0	0,00	138	3	2,17	
Piešťany	7	0	0,00	6	0	0,00	7	3	42,86	4	0	0,00	36	0	0,00	80	7	8,75	
Senica	39	8	20,51	68	11	16,18	61	9	14,75	38	1	2,63	26	1	3,85	261	36	13,79	
Skalica	28	13	46,43	43	12	27,91	70	36	51,43	28	4	14,29	51	0	0,00	253	89	35,18	
Trnava	12	0	0,00	5	0	0,00	21	0	0,00	14	0	0,00	4	0	0,00	62	0	0,00	
Spolu za 'Kraj' = Trnava (7 okresov)																			
Súčet za kraj	279	45	16,13	359	58	16,16	369	79	21,41	304	24	7,89	322	11	3,42	2018	299	14,82	
Podiel kraja na SR	7,77%	2,58%		8,39%	3,10%		7,87%	4,50%		6,84%	1,77%		9,03%	1,65%		7,25%	2,43%		

Tabuľka C 5.7.2 - Udelené pokarhania na II. stupni základných škôl

Kraj	Žilina																		
	Okres	Piaty ročník			Šiesty ročník			Siedmy ročník			ôsmy ročník			Deviaty ročník			Nultý až deviaty spolu		
		Spolu	Zo SZP	%	Spolu	Zo SZP	%	Spolu	Zo SZP	%	Spolu	Zo SZP	%	Spolu	Zo SZP	%	Spolu	Zo SZP	%
Bytča	7	0	0,00	16	0	0,00	14	0	0,00	17	0	0,00	11	0	0,00	71	0	0,00	
Čadca	27	3	11,11	34	5	14,71	36	1	2,78	80	7	8,75	47	2	4,26	259	21	8,11	
Dolný Kubín	36	4	11,11	13	4	30,77	7	1	14,29	12	3	25,00	22	0	0,00	96	15	15,63	
Kysucké Nové Mesto	10	0	0,00	19	1	5,26	9	1	11,11	24	1	4,17	9	0	0,00	86	5	5,81	
Liptovský Mikuláš	68	5	7,35	61	17	27,87	102	10	9,80	62	11	17,74	54	5	9,26	384	63	16,41	
Martin	39	9	23,08	49	10	20,41	67	14	20,90	49	5	10,20	41	5	12,20	276	50	18,12	
Námestovo	28	0	0,00	50	3	6,00	67	3	4,48	84	1	1,19	86	3	3,49	369	11	2,98	
Ružomberok	14	0	0,00	29	0	0,00	13	4	30,77	13	0	0,00	31	3	9,68	103	7	6,80	
Turčianske Teplice	6	4	66,67	9	5	55,56	14	9	64,29	5	3	60,00	4	2	50,00	49	29	59,18	
Tvrdošín	2	0	0,00	9	0	0,00	5	0	0,00	8	0	0,00	14	0	0,00	39	1	2,56	
Žilina	63	2	3,17	81	5	6,17	112	3	2,68	106	7	6,60	119	2	1,68	556	25	4,50	
Spolu za 'Kraj' = Žilina (11 okresov)																			
Súčet za kraj	300	27	9,00	370	50	13,51	446	46	10,31	460	38	8,26	438	22	5,02	2288	227	9,92	
Podiel kraja na SR	8,35%	1,55%		8,65%	2,68%		9,51%	2,62%		10,36%	2,80%		12,29%	3,31%		8,23%	1,84%		
Súčet za SR	3 591	1 742	48,51	4 277	1 869	43,70	4 690	1 756	37,44	4 442	1 358	30,57	3 564	665	18,66	27 816	12 316	44,28	

Tabuľka C 5.8.1 - Dokončenie povinnej školskej dochádzky na I. stupni základných škôl

Kraj	Banská Bystrica																		
	Okres	Nultý ročník			Prvý ročník			Druhý ročník			Tretí ročník			Štvrtý ročník			Prvý stupeň spolu		
		Spolu	Zo SZP	%	Spolu	Zo SZP	%	Spolu	Zo SZP	%	Spolu	Zo SZP	%	Spolu	Zo SZP	%	Spolu	Zo SZP	%
Banská Bystrica	0	0	0,00	0	0	0,00	0	0	0,00	0	0	0,00	0	0	0,00	0	0	0,00	
Banská Štiavnica	0	0	0,00	0	0	0,00	0	0	0,00	0	0	0,00	0	0	0,00	0	0	0,00	
Brezno	0	0	0,00	0	0	0,00	0	0	0,00	0	0	0,00	0	0	0,00	0	0	0,00	
Detva	0	0	0,00	0	0	0,00	0	0	0,00	0	0	0,00	0	0	0,00	0	0	0,00	
Krupina	0	0	0,00	0	0	0,00	0	0	0,00	0	0	0,00	0	0	0,00	0	0	0,00	
Lučenec	0	0	0,00	0	0	0,00	0	0	0,00	0	0	0,00	0	0	0,00	0	0	0,00	
Poltár	0	0	0,00	0	0	0,00	0	0	0,00	0	0	0,00	0	0	0,00	0	0	0,00	
Revúca	0	0	0,00	0	0	0,00	0	0	0,00	0	0	0,00	0	0	0,00	0	0	0,00	
Rimavská Sobota	0	0	0,00	0	0	0,00	0	0	0,00	0	0	0,00	0	0	0,00	0	0	0,00	
Veľký Krtíš	0	0	0,00	0	0	0,00	0	0	0,00	0	0	0,00	0	0	0,00	0	0	0,00	
Zvolen	0	0	0,00	0	0	0,00	0	0	0,00	1	0	0,00	0	0	0,00	1	0	0,00	
Žarnovica	0	0	0,00	0	0	0,00	0	0	0,00	0	0	0,00	0	0	0,00	0	0	0,00	
Žiar nad Hronom	0	0	0,00	0	0	0,00	0	0	0,00	0	0	0,00	0	0	0,00	0	0	0,00	
Spolu za 'Kraj' = Banská Bystrica (13 okresov)																			
Súčet za kraj	0	0		0	0		0	0		1	0	0,00	0	0	0,00	1	0	0,00	
Podiel kraja na SR	0,00%	0,00%		0,00%	0,00%		0,00%	0,00%		1,82%	0,00%		0,00%	0,00%		0,78%	0,00%		

Tabuľka C 5.8.1 - Dokončenie povinnej školskej dochádzky na I. stupni základných škôl

Kraj	Bratislava																		
	Okres	Nultý ročník			Prvý ročník			Druhý ročník			Tretí ročník			Štvrtý ročník			Prvý stupeň spolu		
		Spolu	Zo SZP	%	Spolu	Zo SZP	%	Spolu	Zo SZP	%	Spolu	Zo SZP	%	Spolu	Zo SZP	%	Spolu	Zo SZP	%
Bratislava I	0	0	0,00	0	0	0,00	0	0	0,00	0	0	0,00	0	0	0,00	0	0	0,00	
Bratislava II	0	0	0,00	0	0	0,00	0	0	0,00	0	0	0,00	0	0	0,00	0	0	0,00	
Bratislava III	0	0	0,00	0	0	0,00	0	0	0,00	0	0	0,00	0	0	0,00	0	0	0,00	
Bratislava IV	0	0	0,00	0	0	0,00	0	0	0,00	0	0	0,00	0	0	0,00	0	0	0,00	
Bratislava V	0	0	0,00	0	0	0,00	0	0	0,00	0	0	0,00	0	0	0,00	0	0	0,00	
Malacky	0	0	0,00	0	0	0,00	0	0	0,00	0	0	0,00	0	0	0,00	0	0	0,00	
Pezinok	0	0	0,00	0	0	0,00	0	0	0,00	0	0	0,00	0	0	0,00	0	0	0,00	
Senec	0	0	0,00	0	0	0,00	0	0	0,00	0	0	0,00	0	0	0,00	0	0	0,00	
Spolu za 'Kraj' = Bratislava (8 okresov)																			
Súčet za kraj	0	0		0	0		0	0		0	0	0,00	0	0	0,00	0	0	0,00	
Podiel kraja na SR	0,00%	0,00%		0,00%	0,00%		0,00%	0,00%		0,00%	0,00%		0,00%	0,00%		0,00%	0,00%		

Tabuľka C 5.8.1 - Dokončenie povinnej školskej dochádzky na I. stupni základných škôl

Kraj	Košice																		
	Okres	Nultý ročník			Prvý ročník			Druhý ročník			Tretí ročník			Štvrtý ročník			Prvý stupeň spolu		
		Spolu	Zo SZP	%	Spolu	Zo SZP	%	Spolu	Zo SZP	%	Spolu	Zo SZP	%	Spolu	Zo SZP	%	Spolu	Zo SZP	%
Gelnica	0	0	0,00	0	0	0,00	0	0	0,00	0	0	0,00	0	0	0,00	0	0	0,00	
Košice I	0	0	0,00	0	0	0,00	0	0	0,00	0	0	0,00	0	0	0,00	0	0	0,00	
Košice II	0	0	0,00	0	0	0,00	0	0	0,00	0	0	0,00	1	0	0,00	1	0	0,00	
Košice III	0	0	0,00	0	0	0,00	0	0	0,00	0	0	0,00	0	0	0,00	0	0	0,00	
Košice IV	0	0	0,00	0	0	0,00	0	0	0,00	0	0	0,00	1	0	0,00	1	0	0,00	
Košice - okolie	0	0	0,00	0	0	0,00	0	0	0,00	2	1	50,00	5	5	100,00	7	6	85,71	
Michalovce	0	0	0,00	0	0	0,00	0	0	0,00	4	3	75,00	8	3	37,50	12	6	50,00	
Rožňava	0	0	0,00	0	0	0,00	0	0	0,00	0	0	0,00	0	0	0,00	0	0	0,00	
Sobrance	0	0	0,00	0	0	0,00	0	0	0,00	0	0	0,00	0	0	0,00	0	0	0,00	
Spišská Nová Ves	0	0	0,00	0	0	0,00	0	0	0,00	2	2	100,00	4	4	100,00	6	6	100,00	
Trebišov	0	0	0,00	0	0	0,00	0	0	0,00	2	2	100,00	9	4	44,44	11	6	54,55	
Spolu za 'Kraj' = Košice (11 okresov)																			
Súčet za kraj	0	0		0	0		0	0		10	8	80,00	28	16	57,14	38	24	63,16	
Podiel kraja na SR	0,00%	0,00%		0,00%	0,00%		0,00%	0,00%		18,18%	72,73%		38,36%	80,00%		29,69%	77,42%		

Tabuľka C 5.8.1 - Dokončenie povinnej školskej dochádzky na I. stupni základných škôl

Kraj	Nitra																		
	Okres	Nultý ročník			Prvý ročník			Druhý ročník			Tretí ročník			Štvrtý ročník			Prvý stupeň spolu		
		Spolu	Zo SZP	%	Spolu	Zo SZP	%	Spolu	Zo SZP	%	Spolu	Zo SZP	%	Spolu	Zo SZP	%	Spolu	Zo SZP	%
Komárno	0	0	0,00	0	0	0,00	0	0	0,00	0	0	0,00	0	0	0,00	0	0	0,00	
Levice	0	0	0,00	0	0	0,00	0	0	0,00	0	0	0,00	2	1	50,00	2	1	50,00	
Nitra	0	0	0,00	0	0	0,00	0	0	0,00	0	0	0,00	0	0	0,00	0	0	0,00	
Nové Zámky	0	0	0,00	0	0	0,00	0	0	0,00	0	0	0,00	0	0	0,00	0	0	0,00	
Šaľa	0	0	0,00	0	0	0,00	0	0	0,00	0	0	0,00	0	0	0,00	0	0	0,00	
Topoľčany	0	0	0,00	0	0	0,00	0	0	0,00	0	0	0,00	0	0	0,00	0	0	0,00	
Zlaté Moravce	0	0	0,00	0	0	0,00	0	0	0,00	0	0	0,00	0	0	0,00	0	0	0,00	
Spolu za 'Kraj' = Nitra (7 okresov)																			
Súčet za kraj	0	0		0	0		0	0		0	0	0,00	2	1	50,00	2	1	50,00	
Podiel kraja na SR	0,00%	0,00%		0,00%	0,00%		0,00%	0,00%		0,00%	0,00%		2,74%	5,00%		1,56%	3,23%		

Tabuľka C 5.8.1 - Dokončenie povinnej školskej dochádzky na I. stupni základných škôl

Kraj	Prešov																		
	Okres	Nultý ročník			Prvý ročník			Druhý ročník			Tretí ročník			Štvrtý ročník			Prvý stupeň spolu		
		Spolu	Zo SZP	%	Spolu	Zo SZP	%	Spolu	Zo SZP	%	Spolu	Zo SZP	%	Spolu	Zo SZP	%	Spolu	Zo SZP	%
Bardejov	0	0	0,00	0	0	0,00	0	0	0,00	0	0	0,00	0	0	0,00	0	0	0,00	
Humenné	0	0	0,00	0	0	0,00	0	0	0,00	0	0	0,00	1	1	100,00	1	1	100,00	
Kežmarok	0	0	0,00	0	0	0,00	0	0	0,00	0	0	0,00	1	1	100,00	1	1	100,00	
Levoča	0	0	0,00	0	0	0,00	0	0	0,00	0	0	0,00	0	0	0,00	0	0	0,00	
Medzilaborce	0	0	0,00	0	0	0,00	0	0	0,00	0	0	0,00	0	0	0,00	0	0	0,00	
Poprad	0	0	0,00	0	0	0,00	0	0	0,00	0	0	0,00	0	0	0,00	0	0	0,00	
Prešov	0	0	0,00	0	0	0,00	0	0	0,00	0	0	0,00	0	0	0,00	0	0	0,00	
Sabinov	0	0	0,00	0	0	0,00	0	0	0,00	0	0	0,00	1	1	100,00	1	1	100,00	
Snina	0	0	0,00	0	0	0,00	0	0	0,00	0	0	0,00	0	0	0,00	0	0	0,00	
Stará Ľubovňa	0	0	0,00	0	0	0,00	0	0	0,00	0	0	0,00	0	0	0,00	0	0	0,00	
Stropkov	0	0	0,00	0	0	0,00	0	0	0,00	0	0	0,00	0	0	0,00	0	0	0,00	
Svidník	0	0	0,00	0	0	0,00	0	0	0,00	0	0	0,00	0	0	0,00	0	0	0,00	
Vranov nad Topľou	0	0	0,00	0	0	0,00	0	0	0,00	0	0	0,00	0	0	0,00	0	0	0,00	
Spolu za 'Kraj' = Prešov (13 okresov)																			
Súčet za kraj	0	0		0	0		0	0		0	0	0,00	3	3	100,00	3	3	100,00	
Podiel kraja na SR	0,00%	0,00%		0,00%	0,00%		0,00%	0,00%		0,00%	0,00%		4,11%	15,00%		2,34%	9,68%		

Tabuľka C 5.8.1 - Dokončenie povinnej školskej dochádzky na I. stupni základných škôl

Kraj	Trenčín																		
	Okres	Nultý ročník			Prvý ročník			Druhý ročník			Tretí ročník			Štvrtý ročník			Prvý stupeň spolu		
		Spolu	Zo SZP	%	Spolu	Zo SZP	%	Spolu	Zo SZP	%	Spolu	Zo SZP	%	Spolu	Zo SZP	%	Spolu	Zo SZP	%
Bánovce nad Bebravou	0	0	0,00	0	0	0,00	0	0	0,00	0	0	0,00	0	0	0,00	0	0	0,00	
Ilava	0	0	0,00	0	0	0,00	0	0	0,00	0	0	0,00	0	0	0,00	0	0	0,00	
Myjava	0	0	0,00	0	0	0,00	0	0	0,00	0	0	0,00	0	0	0,00	0	0	0,00	
Nové Mesto nad Váhom	0	0	0,00	0	0	0,00	0	0	0,00	0	0	0,00	0	0	0,00	0	0	0,00	
Partizánske	0	0	0,00	0	0	0,00	0	0	0,00	0	0	0,00	0	0	0,00	0	0	0,00	
Považská Bystrica	0	0	0,00	0	0	0,00	0	0	0,00	0	0	0,00	0	0	0,00	0	0	0,00	
Prievidza	0	0	0,00	0	0	0,00	0	0	0,00	0	0	0,00	0	0	0,00	0	0	0,00	
Púchov	0	0	0,00	0	0	0,00	0	0	0,00	0	0	0,00	0	0	0,00	0	0	0,00	
Trenčín	0	0	0,00	0	0	0,00	0	0	0,00	0	0	0,00	0	0	0,00	0	0	0,00	
Spolu za 'Kraj' = Trenčín (9 okresov)																			
Súčet za kraj	0	0		0	0		0	0		0	0	0,00	0	0	0,00	0	0	0,00	
Podiel kraja na SR	0,00%	0,00%		0,00%	0,00%		0,00%	0,00%		0,00%	0,00%		0,00%	0,00%		0,00%	0,00%		

Tabuľka C 5.8.1 - Dokončenie povinnej školskej dochádzky na I. stupni základných škôl

Kraj	Trnava																		
	Okres	Nultý ročník			Prvý ročník			Druhý ročník			Tretí ročník			Štvrtý ročník			Prvý stupeň spolu		
		Spolu	Zo SZP	%	Spolu	Zo SZP	%	Spolu	Zo SZP	%	Spolu	Zo SZP	%	Spolu	Zo SZP	%	Spolu	Zo SZP	%
Dunajská Streda	0	0	0,00	0	0	0,00	0	0	0,00	0	0	0,00	0	0	0,00	0	0	0,00	
Galanta	0	0	0,00	0	0	0,00	0	0	0,00	0	0	0,00	0	0	0,00	0	0	0,00	
Hlohovec	0	0	0,00	0	0	0,00	0	0	0,00	0	0	0,00	0	0	0,00	0	0	0,00	
Piešťany	0	0	0,00	0	0	0,00	0	0	0,00	0	0	0,00	0	0	0,00	0	0	0,00	
Senica	0	0	0,00	0	0	0,00	0	0	0,00	0	0	0,00	1	0	0,00	1	0	0,00	
Skalica	0	0	0,00	0	0	0,00	0	0	0,00	0	0	0,00	0	0	0,00	0	0	0,00	
Trnava	0	0	0,00	0	0	0,00	0	0	0,00	25	1	4,00	20	0	0,00	45	1	2,22	
Spolu za 'Kraj' = Trnava (7 okresov)																			
Súčet za kraj	0	0		0	0		0	0		25	1	4,00	21	0	0,00	46	1	2,17	
Podiel kraja na SR	0,00%	0,00%		0,00%	0,00%		0,00%	0,00%		45,45%	9,09%		28,77%	0,00%		35,94%	3,23%		

Tabuľka C 5.8.1 - Dokončenie povinnej školskej dochádzky na I. stupni základných škôl

Kraj	Žilina																		
	Okres	Nultý ročník			Prvý ročník			Druhý ročník			Tretí ročník			Štvrtý ročník			Prvý stupeň spolu		
		Spolu	Zo SZP	%	Spolu	Zo SZP	%	Spolu	Zo SZP	%	Spolu	Zo SZP	%	Spolu	Zo SZP	%	Spolu	Zo SZP	%
Bytča	0	0	0,00	0	0	0,00	0	0	0,00	0	0	0,00	0	0	0,00	0	0	0,00	
Čadca	0	0	0,00	0	0	0,00	0	0	0,00	0	0	0,00	0	0	0,00	0	0	0,00	
Dolný Kubín	0	0	0,00	0	0	0,00	0	0	0,00	0	0	0,00	0	0	0,00	0	0	0,00	
Kysucké Nové Mesto	0	0	0,00	0	0	0,00	0	0	0,00	0	0	0,00	0	0	0,00	0	0	0,00	
Liptovský Mikuláš	0	0	0,00	0	0	0,00	0	0	0,00	0	0	0,00	0	0	0,00	0	0	0,00	
Martin	0	0	0,00	0	0	0,00	0	0	0,00	0	0	0,00	0	0	0,00	0	0	0,00	
Námestovo	0	0	0,00	0	0	0,00	0	0	0,00	19	2	10,53	19	0	0,00	38	2	5,26	
Ružomberok	0	0	0,00	0	0	0,00	0	0	0,00	0	0	0,00	0	0	0,00	0	0	0,00	
Turčianske Teplice	0	0	0,00	0	0	0,00	0	0	0,00	0	0	0,00	0	0	0,00	0	0	0,00	
Tvrdošín	0	0	0,00	0	0	0,00	0	0	0,00	0	0	0,00	0	0	0,00	0	0	0,00	
Žilina	0	0	0,00	0	0	0,00	0	0	0,00	0	0	0,00	0	0	0,00	0	0	0,00	
Spolu za 'Kraj' = Žilina (11 okresov)																			
Súčet za kraj	0	0		0	0		0	0		19	2	10,53	19	0	0,00	38	2	5,26	
Podiel kraja na SR	0,00%	0,00%		0,00%	0,00%		0,00%	0,00%		34,55%	18,18%		26,03%	0,00%		29,69%	6,45%		
Súčet za SR	0	0		0	0		0	0		55	11	20,00	73	20	27,40	128	31	24,22	

Tabuľka C 5.8.2 - Dokončenie povinnej školskej dochádzky na II. stupni základných škôl

Kraj	Banská Bystrica																		
	Okres	Piaty ročník			Šiesty ročník			Siedmy ročník			ôsmy ročník			Deviaty ročník			Nultý až deviaty spolu		
		Spolu	Zo SZP	%	Spolu	Zo SZP	%	Spolu	Zo SZP	%	Spolu	Zo SZP	%	Spolu	Zo SZP	%	Spolu	Zo SZP	%
Banská Bystrica	0	0	0,00	1	0	0,00	3	1	33,33	3	1	33,33	173	6	3,47	180	8	4,44	
Banská Štiavnica	0	0	0,00	1	0	0,00	0	0	0,00	0	0	0,00	35	0	0,00	36	0	0,00	
Brezno	0	0	0,00	0	0	0,00	0	0	0,00	3	1	33,33	68	6	8,82	71	7	9,86	
Detva	0	0	0,00	0	0	0,00	0	0	0,00	0	0	0,00	8	3	37,50	8	3	37,50	
Krupina	0	0	0,00	0	0	0,00	0	0	0,00	0	0	0,00	0	0	0,00	0	0	0,00	
Lučenec	6	4	66,67	12	12	100,00	8	7	87,50	19	18	94,74	216	35	16,20	261	76	29,12	
Poltár	1	1	100,00	2	1	50,00	1	1	100,00	8	5	62,50	72	7	9,72	84	15	17,86	
Revúca	8	7	87,50	5	4	80,00	8	6	75,00	7	7	100,00	192	81	42,19	220	105	47,73	
Rimavská Sobota	6	3	50,00	7	7	100,00	18	17	94,44	20	13	65,00	246	55	22,36	297	95	31,99	
Veľký Krtíš	3	3	100,00	2	2	100,00	1	1	100,00	4	3	75,00	40	4	10,00	50	13	26,00	
Zvolen	0	0	0,00	0	0	0,00	2	1	50,00	11	5	45,45	211	8	3,79	225	14	6,22	
Žarnovica	0	0	0,00	0	0	0,00	1	1	100,00	1	0	0,00	92	10	10,87	94	11	11,70	
Žiar nad Hronom	0	0	0,00	0	0	0,00	0	0	0,00	0	0	0,00	52	0	0,00	52	0	0,00	
Spolu za 'Kraj' = Banská Bystrica (13 okresov)																			
Súčet za kraj	24	18	75,00	30	26	86,67	42	35	83,33	76	53	69,74	1405	215	15,30	1578	347	21,99	
Podiel kraja na SR	12,00%	23,68%		12,55%	13,76%		10,24%	12,11%		13,15%	14,52%		13,45%	21,65%		13,15%	17,86%		

Tabuľka C 5.8.2 - Dokončenie povinnej školskej dochádzky na II. stupni základných škôl

Kraj	Bratislava																		
	Okres	Piaty ročník			Šiesty ročník			Siedmy ročník			ôsmy ročník			Deviaty ročník			Nultý až deviaty spolu		
		Spolu	Zo SZP	%	Spolu	Zo SZP	%	Spolu	Zo SZP	%	Spolu	Zo SZP	%	Spolu	Zo SZP	%	Spolu	Zo SZP	%
Bratislava I	0	0	0,00	0	0	0,00	0	0	0,00	0	0	0,00	51	0	0,00	51	0	0,00	
Bratislava II	10	0	0,00	0	0	0,00	0	0	0,00	4	0	0,00	49	0	0,00	63	0	0,00	
Bratislava III	0	0	0,00	0	0	0,00	0	0	0,00	0	0	0,00	44	0	0,00	44	0	0,00	
Bratislava IV	0	0	0,00	0	0	0,00	0	0	0,00	0	0	0,00	11	1	9,09	11	1	9,09	
Bratislava V	0	0	0,00	0	0	0,00	0	0	0,00	0	0	0,00	32	0	0,00	32	0	0,00	
Malacky	1	0	0,00	0	0	0,00	2	1	50,00	5	2	40,00	43	2	4,65	51	5	9,80	
Pezinok	0	0	0,00	0	0	0,00	1	0	0,00	2	0	0,00	69	0	0,00	72	0	0,00	
Senec	0	0	0,00	0	0	0,00	0	0	0,00	0	0	0,00	29	0	0,00	29	0	0,00	
Spolu za 'Kraj' = Bratislava (8 okresov)																			
Súčet za kraj	11	0	0,00	0	0	0,00	3	1	33,33	11	2	18,18	328	3	0,91	353	6	1,70	
Podiel kraja na SR	5,50%	0,00%		0,00%	0,00%		0,73%	0,35%		1,90%	0,55%		3,14%	0,30%		2,94%	0,31%		

Tabuľka C 5.8.2 - Dokončenie povinnej školskej dochádzky na II. stupni základných škôl

Kraj	Košice																		
	Okres	Piaty ročník			Šiesty ročník			Siedmy ročník			ôsmy ročník			Deviaty ročník			Nultý až deviaty spolu		
		Spolu	Zo SZP	%	Spolu	Zo SZP	%	Spolu	Zo SZP	%	Spolu	Zo SZP	%	Spolu	Zo SZP	%	Spolu	Zo SZP	%
Gelnica	0	0	0,00	3	3	100,00	5	4	80,00	10	9	90,00	126	25	19,84	144	41	28,47	
Košice I	6	0	0,00	1	1	100,00	1	0	0,00	3	0	0,00	90	3	3,33	101	4	3,96	
Košice II	1	0	0,00	11	2	18,18	5	1	20,00	1	0	0,00	67	5	7,46	86	8	9,30	
Košice III	0	0	0,00	0	0	0,00	1	0	0,00	0	0	0,00	34	3	8,82	35	3	8,57	
Košice IV	3	0	0,00	0	0	0,00	2	0	0,00	2	0	0,00	108	6	5,56	116	6	5,17	
Košice - okolie	16	16	100,00	25	23	92,00	26	19	73,08	39	30	76,92	201	48	23,88	314	142	45,22	
Michalovce	4	2	50,00	6	3	50,00	22	17	77,27	20	12	60,00	232	44	18,97	296	84	28,38	
Rožňava	0	0	0,00	0	0	0,00	1	1	100,00	8	6	75,00	44	16	36,36	53	23	43,40	
Sobrance	1	1	100,00	2	2	100,00	1	1	100,00	2	2	100,00	99	19	19,19	105	25	23,81	
Spišská Nová Ves	5	4	80,00	23	23	100,00	64	54	84,38	44	34	77,27	515	53	10,29	657	174	26,48	
Trebišov	14	5	35,71	19	18	94,74	24	21	87,50	40	29	72,50	411	77	18,73	519	156	30,06	
Spolu za 'Kraj' = Košice (11 okresov)																			
Súčet za kraj	50	28	56,00	90	75	83,33	152	118	77,63	169	122	72,19	1927	299	15,52	2426	666	27,45	
Podiel kraja na SR	25,00%	36,84%		37,66%	39,68%		37,07%	40,83%		29,24%	33,42%		18,44%	30,11%		20,21%	34,28%		

Tabuľka C 5.8.2 - Dokončenie povinnej školskej dochádzky na II. stupni základných škôl

Kraj	Nitra																		
	Okres	Piaty ročník			Šiesty ročník			Siedmy ročník			ôsmy ročník			Deviaty ročník			Nultý až deviaty spolu		
		Spolu	Zo SZP	%	Spolu	Zo SZP	%	Spolu	Zo SZP	%	Spolu	Zo SZP	%	Spolu	Zo SZP	%	Spolu	Zo SZP	%
Komárno	1	1	100,00	2	0	0,00	2	0	0,00	7	3	42,86	181	16	8,84	193	20	10,36	
Levice	6	6	100,00	4	3	75,00	3	2	66,67	4	2	50,00	322	29	9,01	341	43	12,61	
Nitra	2	2	100,00	7	6	85,71	16	11	68,75	13	6	46,15	209	7	3,35	247	32	12,96	
Nové Zámky	1	0	0,00	2	1	50,00	4	2	50,00	7	4	57,14	137	15	10,95	151	22	14,57	
Šaľa	0	0	0,00	2	1	50,00	2	0	0,00	4	1	25,00	123	0	0,00	131	2	1,53	
Topoľčany	2	0	0,00	1	0	0,00	1	0	0,00	3	0	0,00	247	6	2,43	254	6	2,36	
Zlaté Moravce	0	0	0,00	0	0	0,00	1	0	0,00	1	1	100,00	137	8	5,84	139	9	6,47	
Spolu za 'Kraj' = Nitra (7 okresov)																			
Súčet za kraj	12	9	75,00	18	11	61,11	29	15	51,72	39	17	43,59	1356	81	5,97	1456	134	9,20	
Podiel kraja na SR	6,00%	11,84%		7,53%	5,82%		7,07%	5,19%		6,75%	4,66%		12,98%	8,16%		12,13%	6,90%		

Tabuľka C 5.8.2 - Dokončenie povinnej školskej dochádzky na II. stupni základných škôl

Kraj	Prešov																		
	Okres	Piaty ročník			Šiesty ročník			Siedmy ročník			ôsmy ročník			Deviaty ročník			Nultý až deviaty spolu		
		Spolu	Zo SZP	%	Spolu	Zo SZP	%	Spolu	Zo SZP	%	Spolu	Zo SZP	%	Spolu	Zo SZP	%	Spolu	Zo SZP	%
Bardejov	0	0	0,00	2	2	100,00	7	7	100,00	30	29	96,67	306	43	14,05	345	81	23,48	
Humenné	1	1	100,00	2	2	100,00	9	8	88,89	8	5	62,50	67	4	5,97	88	21	23,86	
Kežmarok	9	9	100,00	14	14	100,00	23	22	95,65	16	12	75,00	110	29	26,36	173	87	50,29	
Levoča	0	0	0,00	2	2	100,00	5	5	100,00	6	6	100,00	113	17	15,04	126	30	23,81	
Medzilaborce	1	0	0,00	1	1	100,00	3	1	33,33	6	3	50,00	12	0	0,00	23	5	21,74	
Poprad	1	0	0,00	2	2	100,00	13	7	53,85	22	15	68,18	322	63	19,57	360	87	24,17	
Prešov	18	4	22,22	18	17	94,44	11	11	100,00	24	19	79,17	385	41	10,65	456	92	20,18	
Sabinov	1	1	100,00	4	4	100,00	4	3	75,00	4	4	100,00	130	13	10,00	144	26	18,06	
Snina	0	0	0,00	0	0	0,00	1	1	100,00	4	3	75,00	124	19	15,32	129	23	17,83	
Stará Ľubovňa	2	2	100,00	5	5	100,00	13	13	100,00	27	25	92,59	148	23	15,54	195	68	34,87	
Stropkov	0	0	0,00	1	1	100,00	2	2	100,00	1	1	100,00	55	1	1,82	59	5	8,47	
Svidník	0	0	0,00	0	0	0,00	0	0	0,00	0	0	0,00	4	4	100,00	4	4	100,00	
Vranov nad Topľou	3	3	100,00	17	16	94,12	26	23	88,46	34	30	88,24	456	70	15,35	536	142	26,49	
Spolu za 'Kraj' = Prešov (13 okresov)																			
Súčet za kraj	36	20	55,56	68	66	97,06	117	103	88,03	182	152	83,52	2232	327	14,65	2638	671	25,44	
Podiel kraja na SR	18,00%	26,32%		28,45%	34,92%		28,54%	35,64%		31,49%	41,64%		21,36%	32,93%		21,98%	34,53%		

Tabuľka C 5.8.2 - Dokončenie povinnej školskej dochádzky na II. stupni základných škôl

Kraj	Trenčín																		
	Okres	Piaty ročník			Šiesty ročník			Siedmy ročník			ôsmy ročník			Deviaty ročník			Nultý až deviaty spolu		
		Spolu	Zo SZP	%	Spolu	Zo SZP	%	Spolu	Zo SZP	%	Spolu	Zo SZP	%	Spolu	Zo SZP	%	Spolu	Zo SZP	%
Bánovce nad Bebravou	0	0	0,00	0	0	0,00	5	1	20,00	1	0	0,00	70	3	4,29	76	4	5,26	
Ilava	0	0	0,00	0	0	0,00	0	0	0,00	1	0	0,00	82	2	2,44	83	2	2,41	
Myjava	0	0	0,00	1	0	0,00	0	0	0,00	1	1	100,00	5	1	20,00	7	2	28,57	
Nové Mesto nad Váhom	0	0	0,00	0	0	0,00	0	0	0,00	2	0	0,00	26	0	0,00	28	0	0,00	
Partizánske	0	0	0,00	1	0	0,00	0	0	0,00	0	0	0,00	38	3	7,89	39	3	7,69	
Považská Bystrica	0	0	0,00	0	0	0,00	0	0	0,00	0	0	0,00	92	1	1,09	92	1	1,09	
Prievidza	1	1	100,00	2	2	100,00	3	1	33,33	4	1	25,00	221	6	2,71	231	11	4,76	
Púchov	4	0	0,00	1	1	100,00	1	1	100,00	3	1	33,33	47	0	0,00	56	3	5,36	
Trenčín	0	0	0,00	0	0	0,00	0	0	0,00	0	0	0,00	251	1	0,40	251	1	0,40	
Spolu za 'Kraj' = Trenčín (9 okresov)																			
Súčet za kraj	5	1	20,00	5	3	60,00	9	3	33,33	12	3	25,00	832	17	2,04	863	27	3,13	
Podiel kraja na SR	2,50%	1,32%		2,09%	1,59%		2,20%	1,04%		2,08%	0,82%		7,96%	1,71%		7,19%	1,39%		

Tabuľka C 5.8.2 - Dokončenie povinnej školskej dochádzky na II. stupni základných škôl

Kraj	Trnava																		
	Okres	Piaty ročník			Šiesty ročník			Siedmy ročník			ôsmy ročník			Deviaty ročník			Nultý až deviaty spolu		
		Spolu	Zo SZP	%	Spolu	Zo SZP	%	Spolu	Zo SZP	%	Spolu	Zo SZP	%	Spolu	Zo SZP	%	Spolu	Zo SZP	%
Dunajská Streda	19	0	0,00	3	1	33,33	10	1	10,00	10	0	0,00	265	20	7,55	307	22	7,17	
Galanta	0	0	0,00	2	1	50,00	2	1	50,00	7	0	0,00	150	9	6,00	161	11	6,83	
Hlohovec	5	0	0,00	0	0	0,00	2	0	0,00	2	0	0,00	160	0	0,00	169	0	0,00	
Piešťany	0	0	0,00	1	1	100,00	1	1	100,00	10	0	0,00	194	2	1,03	206	4	1,94	
Senica	0	0	0,00	2	1	50,00	9	3	33,33	6	2	33,33	286	5	1,75	304	11	3,62	
Skalica	0	0	0,00	0	0	0,00	2	2	100,00	0	0	0,00	90	0	0,00	92	2	2,17	
Trnava	22	0	0,00	13	0	0,00	25	1	4,00	20	1	5,00	155	0	0,00	280	3	1,07	
Spolu za 'Kraj' = Trnava (7 okresov)																			
Súčet za kraj	46	0	0,00	21	4	19,05	51	9	17,65	55	3	5,45	1300	36	2,77	1519	53	3,49	
Podiel kraja na SR	23,00%	0,00%		8,79%	2,12%		12,44%	3,11%		9,52%	0,82%		12,44%	3,63%		12,65%	2,73%		

Tabuľka C 5.8.2 - Dokončenie povinnej školskej dochádzky na II. stupni základných škôl

Kraj	Žilina																		
	Okres	Piaty ročník			Šiesty ročník			Siedmy ročník			ôsmy ročník			Deviaty ročník			Nultý až deviaty spolu		
		Spolu	Zo SZP	%	Spolu	Zo SZP	%	Spolu	Zo SZP	%	Spolu	Zo SZP	%	Spolu	Zo SZP	%	Spolu	Zo SZP	%
Bytča	0	0	0,00	0	0	0,00	0	0	0,00	1	0	0,00	131	5	3,82	132	5	3,79	
Čadca	0	0	0,00	0	0	0,00	0	0	0,00	2	0	0,00	126	1	0,79	128	1	0,78	
Dolný Kubín	7	0	0,00	0	0	0,00	0	0	0,00	4	0	0,00	147	0	0,00	158	0	0,00	
Kysucké Nové Mesto	0	0	0,00	0	0	0,00	2	1	50,00	1	1	100,00	130	1	0,77	133	3	2,26	
Liptovský Mikuláš	9	0	0,00	2	2	100,00	2	1	50,00	8	6	75,00	148	5	3,38	169	14	8,28	
Martin	0	0	0,00	1	1	100,00	1	1	100,00	2	1	50,00	56	0	0,00	60	3	5,00	
Námestovo	0	0	0,00	0	0	0,00	0	0	0,00	1	0	0,00	79	0	0,00	118	2	1,69	
Ružomberok	0	0	0,00	0	0	0,00	0	0	0,00	0	0	0,00	17	1	5,88	17	1	5,88	
Turčianske Teplice	0	0	0,00	4	1	25,00	2	2	100,00	6	5	83,33	12	0	0,00	24	8	33,33	
Tvrdošín	0	0	0,00	0	0	0,00	0	0	0,00	0	0	0,00	0	0	0,00	0	0	0,00	
Žilina	0	0	0,00	0	0	0,00	0	0	0,00	9	0	0,00	223	2	0,90	232	2	0,86	
Spolu za 'Kraj' = Žilina (11 okresov)																			
Súčet za kraj	16	0	0,00	7	4	57,14	7	5	71,43	34	13	38,24	1069	15	1,40	1171	39	3,33	
Podiel kraja na SR	8,00%	0,00%		2,93%	2,12%		1,71%	1,73%		5,88%	3,56%		10,23%	1,51%		9,76%	2,01%		
Súčet za SR	200	76	38,00	239	189	79,08	410	289	70,49	578	365	63,15	#####	993	9,50	12 004	1 943	16,19	

Tabuľka C 5.9.1 - Integrovaní žiaci na I. stupni základných škôl

Kraj	Banská Bystrica														
Okres	Prvý ročník			Druhý ročník			Tretí ročník			Štvrtý ročník			Prvý stupeň spolu		
	Spolu	Zo SZP	%	Spolu	Zo SZP	%	Spolu	Zo SZP	%	Spolu	Zo SZP	%	Spolu	Zo SZP	%
Banská Bystrica	3	1	33,33	8	2	25,00	6	2	33,33	6	1	16,67	23	6	26,09
Banská Štiavnica	0	0	0,00	0	0	0,00	1	0	0,00	1	0	0,00	2	0	0,00
Brezno	0	0	0,00	3	3	100,00	5	3	60,00	11	8	72,73	19	14	73,68
Detva	3	0	0,00	3	0	0,00	2	0	0,00	2	0	0,00	10	0	0,00
Krupina	0	0	0,00	0	0	0,00	0	0	0,00	0	0	0,00	0	0	0,00
Lučenec	5	2	40,00	18	8	44,44	16	9	56,25	18	6	33,33	57	25	43,86
Poltár	2	2	100,00	3	3	100,00	12	10	83,33	19	5	26,32	49	33	67,35
Revúca	4	4	100,00	5	5	100,00	5	3	60,00	12	6	50,00	26	18	69,23
Rimavská Sobota	3	0	0,00	7	1	14,29	16	7	43,75	24	8	33,33	50	16	32,00
Veľký Krtíš	3	2	66,67	2	2	100,00	14	10	71,43	9	4	44,44	28	18	64,29
Zvolen	6	0	0,00	29	2	6,90	31	0	0,00	25	5	20,00	91	7	7,69
Žarnovica	0	0	0,00	5	2	40,00	5	3	60,00	8	3	37,50	18	8	44,44
Žiar nad Hronom	2	2	100,00	6	3	50,00	9	3	33,33	7	3	42,86	24	11	45,83
Spolu za 'Kraj' = Banská Bystrica (13 okresov)															
Súčet	31	13	41,94	89	31	34,83	122	50	40,98	142	49	34,51	397	156	39,29
Podiel kraja na SR	9,39%	9,85%		14,13%	11,79%		13,77%	13,37%		13,56%	12,96%		13,61%	13,37%	

Tabuľka C 5.9.1 - Integrovaní žiaci na I. stupni základných škôl

Kraj	Bratislava															
Okres	Prvý ročník			Druhý ročník			Tretí ročník			Štvrtý ročník			Prvý stupeň spolu			
	Spolu	Zo SZP	%	Spolu	Zo SZP	%	Spolu	Zo SZP	%	Spolu	Zo SZP	%	Spolu	Zo SZP	%	
Bratislava I	0	0	0,00	0	0	0,00	0	0	0,00	0	0	0,00	0	0	0,00	
Bratislava II	1	0	0,00	4	0	0,00	8	0	0,00	18	0	0,00	31	0	0,00	
Bratislava III	0	0	0,00	1	0	0,00	1	0	0,00	2	0	0,00	4	0	0,00	
Bratislava IV	1	0	0,00	1	0	0,00	2	0	0,00	0	0	0,00	4	0	0,00	
Bratislava V	0	0	0,00	0	0	0,00	0	0	0,00	0	0	0,00	0	0	0,00	
Malacky	0	0	0,00	3	0	0,00	3	0	0,00	3	0	0,00	9	0	0,00	
Pezinok	0	0	0,00	2	0	0,00	5	0	0,00	3	0	0,00	10	0	0,00	
Senec	1	0	0,00	1	0	0,00	0	0	0,00	0	0	0,00	5	0	0,00	
Spolu za 'Kraj' = Bratislava (8 okresov)																
Súčet	3	0	0,00	12	0	0,00	19	0	0,00	26	0	0,00	63	0	0,00	
Podiel kraja na SR	0,91%	0,00%		1,90%	0,00%		2,14%	0,00%		2,48%	0,00%		2,16%	0,00%		

Tabuľka C 5.9.1 - Integrovaní žiaci na I. stupni základných škôl

Kraj	Košice															
Okres	Prvý ročník			Druhý ročník			Tretí ročník			Štvrtý ročník			Prvý stupeň spolu			
	Spolu	Zo SZP	%	Spolu	Zo SZP	%	Spolu	Zo SZP	%	Spolu	Zo SZP	%	Spolu	Zo SZP	%	
Gelnica	5	3	60,00	4	1	25,00	9	4	44,44	11	3	27,27	29	11	37,93	
Košice - okolie	12	10	83,33	29	21	72,41	51	26	50,98	58	34	58,62	151	91	60,26	
Košice I	1	0	0,00	5	1	20,00	17	5	29,41	8	2	25,00	31	8	25,81	
Košice II	4	0	0,00	4	0	0,00	11	0	0,00	16	0	0,00	35	0	0,00	
Košice III	0	0	0,00	3	1	33,33	9	2	22,22	12	3	25,00	24	6	25,00	
Košice IV	1	0	0,00	8	2	25,00	6	4	66,67	16	5	31,25	31	11	35,48	
Michalovce	13	8	61,54	18	15	83,33	21	16	76,19	26	16	61,54	78	55	70,51	
Rožňava	8	8	100,00	4	4	100,00	24	19	79,17	16	13	81,25	52	44	84,62	
Sobrance	1	0	0,00	3	3	100,00	8	6	75,00	10	6	60,00	22	15	68,18	
Spišská Nová Ves	23	18	78,26	29	11	37,93	37	23	62,16	38	16	42,11	128	69	53,91	
Trebišov	21	14	66,67	31	21	67,74	36	19	52,78	34	27	79,41	123	82	66,67	
Spolu za 'Kraj' = Košice (11 okresov)																
Súčet	89	61	68,54	138	80	57,97	229	124	54,15	245	125	51,02	704	392	55,68	
Podiel kraja na SR	26,97%	46,21%		21,90%	30,42%		25,85%	33,16%		23,40%	33,07%		24,13%	33,59%		

Tabuľka C 5.9.1 - Integrovaní žiaci na I. stupni základných škôl

Kraj	Nitra															
Okres	Prvý ročník			Druhý ročník			Tretí ročník			Štvrtý ročník			Prvý stupeň spolu			
	Spolu	Zo SZP	%	Spolu	Zo SZP	%	Spolu	Zo SZP	%	Spolu	Zo SZP	%	Spolu	Zo SZP	%	
Komárno	5	2	40,00	13	5	38,46	13	4	30,77	17	7	41,18	48	18	37,50	
Levice	16	8	50,00	18	8	44,44	23	18	78,26	32	12	37,50	89	46	51,69	
Nitra	18	5	27,78	11	4	36,36	13	4	30,77	29	3	10,34	71	16	22,54	
Nové Zámky	15	2	13,33	15	6	40,00	5	1	20,00	12	3	25,00	47	12	25,53	
Šaľa	9	1	11,11	22	1	4,55	21	6	28,57	28	2	7,14	80	10	12,50	
Topoľčany	1	0	0,00	3	0	0,00	11	1	9,09	10	1	10,00	25	2	8,00	
Zlaté Moravce	3	1	33,33	0	0	0,00	2	0	0,00	5	0	0,00	10	1	10,00	
Spolu za 'Kraj' = Nitra (7 okresov)																
Súčet	67	19	28,36	82	24	29,27	88	34	38,64	133	28	21,05	370	105	28,38	
Podiel kraja na SR	20,30%	14,39%		13,02%	9,13%		9,93%	9,09%		12,70%	7,41%		12,68%	9,00%		

Tabuľka C 5.9.1 - Integrovaní žiaci na I. stupni základných škôl

Kraj	Prešov														
Okres	Prvý ročník			Druhý ročník			Tretí ročník			Štvrtý ročník			Prvý stupeň spolu		
	Spolu	Zo SZP	%	Spolu	Zo SZP	%	Spolu	Zo SZP	%	Spolu	Zo SZP	%	Spolu	Zo SZP	%
Bardejov	11	11	100,00	25	18	72,00	35	27	77,14	39	33	84,62	110	89	80,91
Humenné	1	1	100,00	4	1	25,00	7	4	57,14	3	0	0,00	15	6	40,00
Kežmarok	8	4	50,00	28	17	60,71	26	18	69,23	46	34	73,91	108	73	67,59
Levoča	4	3	75,00	12	9	75,00	16	11	68,75	25	19	76,00	57	42	73,68
Medzilaborce	0	0	0,00	0	0	0,00	2	0	0,00	0	0	0,00	4	2	50,00
Poprad	11	7	63,64	32	12	37,50	48	23	47,92	48	22	45,83	139	64	46,04
Prešov	13	4	30,77	21	16	76,19	36	25	69,44	49	21	42,86	119	66	55,46
Sabinov	2	0	0,00	9	6	66,67	7	1	14,29	8	5	62,50	26	12	46,15
Snina	1	0	0,00	0	0	0,00	4	1	25,00	10	6	60,00	15	7	46,67
Stará Ľubovňa	2	1	50,00	8	4	50,00	13	9	69,23	16	11	68,75	40	26	65,00
Stropkov	1	0	0,00	4	2	50,00	5	1	20,00	4	2	50,00	14	5	35,71
Svidník	3	2	66,67	7	3	42,86	9	3	33,33	6	1	16,67	25	9	36,00
Vranov nad Topľou	4	0	0,00	34	25	73,53	16	15	93,75	12	5	41,67	66	45	68,18
Spolu za 'Kraj' = Prešov (13 okresov)															
Súčet	61	33	54,10	184	113	61,41	224	138	61,61	266	159	59,77	738	446	60,43
Podiel kraja na SR	18,48%	25,00%		29,21%	42,97%		25,28%	36,90%		25,41%	42,06%		25,30%	38,22%	

Tabuľka C 5.9.1 - Integrovaní žiaci na I. stupni základných škôl

Kraj	Trenčín															
Okres	Prvý ročník			Druhý ročník			Tretí ročník			Štvrtý ročník			Prvý stupeň spolu			
	Spolu	Zo SZP	%	Spolu	Zo SZP	%	Spolu	Zo SZP	%	Spolu	Zo SZP	%	Spolu	Zo SZP	%	
Bánovce nad Bebravou	5	0	0,00	6	1	16,67	1	0	0,00	9	0	0,00	21	1	4,76	
Ilava	1	0	0,00	1	0	0,00	2	0	0,00	1	0	0,00	5	0	0,00	
Myjava	0	0	0,00	0	0	0,00	1	0	0,00	0	0	0,00	1	0	0,00	
Nové Mesto nad Váhom	3	0	0,00	4	0	0,00	3	0	0,00	4	1	25,00	14	1	7,14	
Partizánske	4	0	0,00	5	0	0,00	21	6	28,57	22	3	13,64	52	9	17,31	
Považská Bystrica	2	0	0,00	4	0	0,00	8	0	0,00	7	0	0,00	21	0	0,00	
Prievidza	1	0	0,00	1	0	0,00	1	0	0,00	2	0	0,00	5	0	0,00	
Púchov	1	0	0,00	3	0	0,00	12	1	8,33	9	1	11,11	25	2	8,00	
Trenčín	1	0	0,00	3	0	0,00	2	0	0,00	3	0	0,00	9	0	0,00	
Spolu za 'Kraj' = Trenčín (9 okresov)																
Súčet	18	0	0,00	27	1	3,70	51	7	13,73	57	5	8,77	153	13	8,50	
Podiel kraja na SR	5,45%	0,00%		4,29%	0,38%		5,76%	1,87%		5,44%	1,32%		5,25%	1,11%		

Tabuľka C 5.9.1 - Integrovaní žiaci na I. stupni základných škôl

Kraj	Trnava															
Okres	Prvý ročník			Druhý ročník			Tretí ročník			Štvrtý ročník			Prvý stupeň spolu			
	Spolu	Zo SZP	%	Spolu	Zo SZP	%	Spolu	Zo SZP	%	Spolu	Zo SZP	%	Spolu	Zo SZP	%	
Dunajská Streda	4	0	0,00	8	3	37,50	21	7	33,33	22	6	27,27	55	16	29,09	
Galanta	9	1	11,11	7	1	14,29	6	1	16,67	6	0	0,00	30	5	16,67	
Hlohovec	5	0	0,00	12	1	8,33	11	1	9,09	24	0	0,00	52	2	3,85	
Piešťany	0	0	0,00	3	0	0,00	6	0	0,00	6	0	0,00	15	0	0,00	
Senica	1	0	0,00	4	0	0,00	5	0	0,00	1	0	0,00	11	0	0,00	
Skalica	2	1	50,00	2	0	0,00	3	1	33,33	2	0	0,00	9	2	22,22	
Trnava	3	0	0,00	2	0	0,00	7	0	0,00	2	0	0,00	14	0	0,00	
Spolu za 'Kraj' = Trnava (7 okresov)																
Súčet	24	2	8,33	38	5	13,16	59	10	16,95	63	6	9,52	186	25	13,44	
Podiel kraja na SR	7,27%	1,52%		6,03%	1,90%		6,66%	2,67%		6,02%	1,59%		6,38%	2,14%		

Tabuľka C 5.9.1 - Integrovaní žiaci na I. stupni základných škôl

Kraj	Žilina															
Okres	Prvý ročník			Druhý ročník			Tretí ročník			Štvrtý ročník			Prvý stupeň spolu			
	Spolu	Zo SZP	%	Spolu	Zo SZP	%	Spolu	Zo SZP	%	Spolu	Zo SZP	%	Spolu	Zo SZP	%	
Bytča	0	0	0,00	0	0	0,00	2	0	0,00	1	0	0,00	3	0	0,00	
Čadca	1	0	0,00	6	0	0,00	5	0	0,00	13	0	0,00	25	0	0,00	
Dolný Kubín	6	0	0,00	8	1	12,50	13	2	15,38	17	3	17,65	44	6	13,64	
Kysucké Nové Mesto	4	0	0,00	1	0	0,00	7	2	28,57	5	0	0,00	17	2	11,76	
Liptovský Mikuláš	5	1	20,00	11	1	9,09	27	5	18,52	26	3	11,54	69	10	14,49	
Martin	6	1	16,67	11	3	27,27	20	0	0,00	19	0	0,00	56	4	7,14	
Námestovo	9	2	22,22	7	2	28,57	10	1	10,00	9	0	0,00	35	5	14,29	
Ružomberok	0	0	0,00	5	1	20,00	3	0	0,00	3	0	0,00	11	1	9,09	
Turčianske Teplice	2	0	0,00	0	0	0,00	3	0	0,00	3	0	0,00	8	0	0,00	
Tvrdošín	0	0	0,00	1	1	100,00	0	0	0,00	0	0	0,00	1	1	100,00	
Žilina	4	0	0,00	10	0	0,00	4	1	25,00	19	0	0,00	37	1	2,70	
Spolu za 'Kraj' = Žilina (11 okresov)																
Súčet	37	4	10,81	60	9	15,00	94	11	11,70	115	6	5,22	306	30	9,80	
Podiel kraja na SR	11,21%	3,03%		9,52%	3,42%		10,61%	2,94%		10,98%	1,59%		10,49%	2,57%		
Súčet za SR	330	132	40,00	630	263	41,75	886	374	42,21	1047	378	36,10	2917	1167	40,01	

Tabuľka C 5.9.2 - Integrovaní žiaci na II. stupni základných škôl

Kraj	Banská Bystrica																		
	Okres	Piaty ročník			Šiesty ročník			Siedmy ročník			ôsmy ročník			Deviaty ročník			Ročníky 0 až 9 spolu		
		Spolu	Zo SZP	%	Spolu	Zo SZP	%	Spolu	Zo SZP	%	Spolu	Zo SZP	%	Spolu	Zo SZP	%	Spolu	Zo SZP	%
Banská Bystrica	15	2	13,33	13	2	15,38	16	1	6,25	13	1	7,69	13	1	7,69	93	13	13,98	
Banská Štiavnica	0	0	0,00	1	0	0,00	1	0	0,00	3	1	33,33	1	0	0,00	8	1	12,50	
Brezno	9	6	66,67	10	7	70,00	6	5	83,33	8	6	75,00	3	3	100,00	55	41	74,55	
Detva	2	0	0,00	3	0	0,00	0	0	0,00	2	0	0,00	2	0	0,00	19	0	0,00	
Krupina	0	0	0,00	0	0	0,00	0	0	0,00	0	0	0,00	0	0	0,00	0	0	0,00	
Lučenec	26	11	42,31	32	12	37,50	27	10	37,04	20	6	30,00	16	8	50,00	178	72	40,45	
Poltár	14	11	78,57	16	8	50,00	10	7	70,00	23	11	47,83	4	0	0,00	116	70	60,34	
Revúca	22	10	45,45	24	13	54,17	12	8	66,67	10	6	60,00	17	8	47,06	111	63	56,76	
Rimavská Sobota	26	7	26,92	20	7	35,00	24	8	33,33	17	5	29,41	23	7	30,43	160	50	31,25	
Veľký Krtíš	4	2	50,00	4	1	25,00	2	0	0,00	3	1	33,33	2	1	50,00	43	23	53,49	
Zvolen	29	2	6,90	29	0	0,00	29	0	0,00	23	0	0,00	18	2	11,11	219	11	5,02	
Žarnovica	6	3	50,00	7	0	0,00	6	1	16,67	6	0	0,00	7	4	57,14	50	16	32,00	
Žiar nad Hronom	3	0	0,00	5	0	0,00	3	0	0,00	4	1	25,00	5	0	0,00	44	12	27,27	
Spolu za 'Kraj' = Banská Bystrica (13 okresov)																			
Súčet za kraj	156	54	34,62	164	50	30,49	136	40	29,41	132	38	28,79	111	34	30,63	1096	372	33,94	
Podiel kraja na SR	13,45%	14,52%		13,30%	13,59%		10,17%	11,49%		11,29%	13,57%		10,44%	14,72%		12,34%	13,45%		

Tabuľka C 5.9.2 - Integrovaní žiaci na II. stupni základných škôl

Kraj	Bratislava																		
	Okres	Piaty ročník			Šiesty ročník			Siedmy ročník			ôsmy ročník			Deviaty ročník			Ročníky 0 až 9 spolu		
		Spolu	Zo SZP	%	Spolu	Zo SZP	%	Spolu	Zo SZP	%	Spolu	Zo SZP	%	Spolu	Zo SZP	%	Spolu	Zo SZP	%
Bratislava I	0	0	0,00	0	0	0,00	0	0	0,00	0	0	0,00	2	0	0,00	2	0	0,00	
Bratislava II	17	1	5,88	14	0	0,00	20	0	0,00	18	0	0,00	17	0	0,00	117	1	0,85	
Bratislava III	2	0	0,00	5	0	0,00	11	0	0,00	8	0	0,00	8	0	0,00	38	0	0,00	
Bratislava IV	1	0	0,00	5	0	0,00	4	0	0,00	2	0	0,00	3	1	33,33	19	1	5,26	
Bratislava V	1	0	0,00	1	0	0,00	0	0	0,00	1	0	0,00	0	0	0,00	3	0	0,00	
Malacky	3	0	0,00	4	0	0,00	3	0	0,00	6	0	0,00	6	0	0,00	31	0	0,00	
Pezinok	0	0	0,00	1	0	0,00	1	0	0,00	3	0	0,00	3	0	0,00	18	0	0,00	
Senec	0	0	0,00	0	0	0,00	0	0	0,00	0	0	0,00	0	0	0,00	5	0	0,00	
Spolu za 'Kraj' = Bratislava (8 okresov)																			
Súčet za kraj	24	1	4,17	30	0	0,00	39	0	0,00	38	0	0,00	39	1	2,56	233	2	0,86	
Podiel kraja na SR	2,07%	0,27%		2,43%	0,00%		2,92%	0,00%		3,25%	0,00%		3,67%	0,43%		2,62%	0,07%		

Tabuľka C 5.9.2 - Integrovaní žiaci na II. stupni základných škôl

Kraj	Košice																		
	Okres	Piaty ročník			Šiesty ročník			Siedmy ročník			ôsmy ročník			Deviaty ročník			Ročníky 0 až 9 spolu		
		Spolu	Zo SZP	%	Spolu	Zo SZP	%	Spolu	Zo SZP	%	Spolu	Zo SZP	%	Spolu	Zo SZP	%	Spolu	Zo SZP	%
Gelnica	8	2	25,00	14	4	28,57	13	4	30,77	7	0	0,00	4	0	0,00	75	21	28,00	
Košice - okolie	57	31	54,39	61	29	47,54	62	26	41,94	43	14	32,56	31	8	25,81	405	199	49,14	
Košice I	28	3	10,71	28	5	17,86	26	6	23,08	21	3	14,29	27	0	0,00	161	25	15,53	
Košice II	17	4	23,53	19	3	15,79	28	1	3,57	21	0	0,00	14	0	0,00	134	8	5,97	
Košice III	10	2	20,00	13	1	7,69	13	4	30,77	22	3	13,64	14	5	35,71	96	21	21,88	
Košice IV	14	2	14,29	15	1	6,67	14	0	0,00	17	2	11,76	17	0	0,00	108	16	14,81	
Michalovce	25	17	68,00	25	12	48,00	25	14	56,00	23	12	52,17	30	11	36,67	206	121	58,74	
Rožňava	34	27	79,41	14	11	78,57	22	16	72,73	28	20	71,43	12	4	33,33	162	122	75,31	
Sobrance	11	7	63,64	14	13	92,86	9	4	44,44	16	13	81,25	12	9	75,00	84	61	72,62	
Spišská Nová Ves	28	15	53,57	37	12	32,43	41	6	14,63	36	6	16,67	32	10	31,25	302	118	39,07	
Trebišov	45	31	68,89	44	29	65,91	48	24	50,00	46	22	47,83	30	14	46,67	336	202	60,12	
Spolu za 'Kraj' = Košice (11 okresov)																			
Súčet za kraj	277	141	50,90	284	120	42,25	301	105	34,88	280	95	33,93	223	61	27,35	2069	914	44,18	
Podiel kraja na SR	23,88%	37,90%		23,03%	32,61%		22,51%	30,17%		23,95%	33,93%		20,98%	26,41%		23,30%	33,04%		

Tabuľka C 5.9.2 - Integrovaní žiaci na II. stupni základných škôl

Kraj	Nitra																		
	Okres	Piaty ročník			Šiesty ročník			Siedmy ročník			ôsmy ročník			Deviaty ročník			Ročníky 0 až 9 spolu		
		Spolu	Zo SZP	%	Spolu	Zo SZP	%	Spolu	Zo SZP	%	Spolu	Zo SZP	%	Spolu	Zo SZP	%	Spolu	Zo SZP	%
Komárno	25	8	32,00	17	2	11,76	22	5	22,73	29	3	10,34	35	1	2,86	176	37	21,02	
Levice	25	6	24,00	35	14	40,00	44	15	34,09	31	7	22,58	26	3	11,54	250	91	36,40	
Nitra	32	5	15,63	44	6	13,64	40	8	20,00	42	8	19,05	25	3	12,00	254	46	18,11	
Nové Zámky	9	3	33,33	16	3	18,75	15	6	40,00	16	1	6,25	15	4	26,67	118	29	24,58	
Šaľa	21	1	4,76	21	3	14,29	26	0	0,00	13	3	23,08	26	0	0,00	187	17	9,09	
Topoľčany	22	1	4,55	17	1	5,88	16	0	0,00	16	0	0,00	13	1	7,69	109	5	4,59	
Zlaté Moravce	3	0	0,00	8	1	12,50	2	0	0,00	4	0	0,00	2	0	0,00	29	2	6,90	
Spolu za 'Kraj' = Nitra (7 okresov)																			
Súčet za kraj	137	24	17,52	158	30	18,99	165	34	20,61	151	22	14,57	142	12	8,45	1123	227	20,21	
Podiel kraja na SR	11,81%	6,45%		12,81%	8,15%		12,34%	9,77%		12,92%	7,86%		13,36%	5,19%		12,65%	8,21%		

Tabuľka C 5.9.2 - Integrovaní žiaci na II. stupni základných škôl

Kraj	Prešov																		
	Okres	Piaty ročník			Šiesty ročník			Siedmy ročník			ôsmy ročník			Deviaty ročník			Ročníky 0 až 9 spolu		
		Spolu	Zo SZP	%	Spolu	Zo SZP	%	Spolu	Zo SZP	%	Spolu	Zo SZP	%	Spolu	Zo SZP	%	Spolu	Zo SZP	%
Bardejov	43	26	60,47	48	33	68,75	31	22	70,97	43	33	76,74	42	24	57,14	317	227	71,61	
Humenné	10	3	30,00	7	0	0,00	7	0	0,00	13	2	15,38	8	2	25,00	60	13	21,67	
Kežmarok	31	14	45,16	30	16	53,33	49	24	48,98	20	8	40,00	28	17	60,71	266	152	57,14	
Levoča	14	6	42,86	6	4	66,67	19	9	47,37	11	7	63,64	8	1	12,50	115	69	60,00	
Medzilaborce	2	1	50,00	1	1	100,00	15	9	60,00	1	0	0,00	0	0	0,00	23	13	56,52	
Poprad	45	25	55,56	55	21	38,18	61	29	47,54	45	17	37,78	48	24	50,00	393	180	45,80	
Prešov	54	19	35,19	52	15	28,85	43	10	23,26	47	9	19,15	45	8	17,78	360	127	35,28	
Sabinov	15	9	60,00	28	21	75,00	23	13	56,52	10	4	40,00	15	6	40,00	117	65	55,56	
Snina	7	4	57,14	17	11	64,71	14	9	64,29	18	7	38,89	9	4	44,44	80	42	52,50	
Stará Ľubovňa	11	4	36,36	11	8	72,73	13	9	69,23	14	4	28,57	15	10	66,67	104	61	58,65	
Stropkov	0	0	0,00	4	2	50,00	0	0	0,00	1	0	0,00	6	2	33,33	25	9	36,00	
Svidník	13	6	46,15	16	6	37,50	10	5	50,00	8	8	100,00	10	7	70,00	82	41	50,00	
Vranov nad Topľou	21	17	80,95	15	12	80,00	24	13	54,17	10	6	60,00	9	2	22,22	145	95	65,52	
Spolu za 'Kraj' = Prešov (13 okresov)																			
Súčet za kraj	266	134	50,38	290	150	51,72	309	152	49,19	241	105	43,57	243	107	44,03	2087	1094	52,42	
Podiel kraja na SR	22,93%	36,02%		23,52%	40,76%		23,11%	43,68%		20,62%	37,50%		22,86%	46,32%		23,50%	39,55%		

Tabuľka C 5.9.2 - Integrovaní žiaci na II. stupni základných škôl

Kraj	Trenčín																		
	Okres	Piaty ročník			Šiesty ročník			Siedmy ročník			ôsmy ročník			Deviaty ročník			Ročníky 0 až 9 spolu		
		Spolu	Zo SZP	%	Spolu	Zo SZP	%	Spolu	Zo SZP	%	Spolu	Zo SZP	%	Spolu	Zo SZP	%	Spolu	Zo SZP	%
Bánovce nad Bebravou	8	1	12,50	12	1	8,33	8	0	0,00	6	0	0,00	7	0	0,00	62	3	4,84	
Ilava	3	0	0,00	3	0	0,00	5	0	0,00	10	1	10,00	5	0	0,00	31	1	3,23	
Myjava	1	1	100,00	2	2	100,00	1	0	0,00	1	1	100,00	1	1	100,00	7	5	71,43	
Nové Mesto nad Váhom	9	0	0,00	8	1	12,50	5	0	0,00	3	0	0,00	4	0	0,00	43	2	4,65	
Partizánske	20	4	20,00	28	4	14,29	33	0	0,00	21	2	9,52	22	0	0,00	176	19	10,80	
Považská Bystrica	18	0	0,00	7	1	14,29	12	0	0,00	16	0	0,00	20	0	0,00	94	1	1,06	
Prievidza	2	0	0,00	3	0	0,00	6	0	0,00	5	0	0,00	9	1	11,11	30	1	3,33	
Púchov	18	0	0,00	14	0	0,00	18	0	0,00	16	1	6,25	7	0	0,00	98	3	3,06	
Trenčín	5	0	0,00	14	0	0,00	14	0	0,00	11	0	0,00	15	0	0,00	68	0	0,00	
Spolu za 'Kraj' = Trenčín (9 okresov)																			
Súčet za kraj	84	6	7,14	91	9	9,89	102	0	0,00	89	5	5,62	90	2	2,22	609	35	5,75	
Podiel kraja na SR	7,24%	1,61%		7,38%	2,45%		7,63%	0,00%		7,61%	1,79%		8,47%	0,87%		6,86%	1,27%		

Tabuľka C 5.9.2 - Integrovaní žiaci na II. stupni základných škôl

Kraj	Trnava																		
	Okres	Piaty ročník			Šiesty ročník			Siedmy ročník			ôsmy ročník			Deviaty ročník			Ročníky 0 až 9 spolu		
		Spolu	Zo SZP	%	Spolu	Zo SZP	%	Spolu	Zo SZP	%	Spolu	Zo SZP	%	Spolu	Zo SZP	%	Spolu	Zo SZP	%
Dunajská Streda	15	3	20,00	26	2	7,69	11	1	9,09	26	2	7,69	21	6	28,57	154	30	19,48	
Galanta	14	0	0,00	19	1	5,26	28	0	0,00	19	1	5,26	18	1	5,56	128	8	6,25	
Hlohovec	21	1	4,76	15	0	0,00	16	0	0,00	20	0	0,00	18	0	0,00	142	3	2,11	
Piešťany	13	0	0,00	14	1	7,14	18	1	5,56	17	0	0,00	10	0	0,00	87	2	2,30	
Senica	8	0	0,00	9	0	0,00	8	1	12,50	10	1	10,00	15	0	0,00	61	2	3,28	
Skalica	12	0	0,00	8	0	0,00	10	0	0,00	8	0	0,00	3	0	0,00	50	2	4,00	
Trnava	1	0	0,00	9	0	0,00	12	0	0,00	3	0	0,00	7	0	0,00	46	0	0,00	
Spolu za 'Kraj' = Trnava (7 okresov)																			
Súčet za kraj	84	4	4,76	100	4	4,00	103	3	2,91	103	4	3,88	92	7	7,61	668	47	7,04	
Podiel kraja na SR	7,24%	1,08%		8,11%	1,09%		7,70%	0,86%		8,81%	1,43%		8,65%	3,03%		7,52%	1,70%		

Tabuľka C 5.9.2 - Integrovaní žiaci na II. stupni základných škôl

Kraj	Žilina																		
	Okres	Piaty ročník			Šiesty ročník			Siedmy ročník			ôsmy ročník			Deviaty ročník			Ročníky 0 až 9 spolu		
		Spolu	Zo SZP	%	Spolu	Zo SZP	%	Spolu	Zo SZP	%	Spolu	Zo SZP	%	Spolu	Zo SZP	%	Spolu	Zo SZP	%
Bytča	1	0	0,00	3	0	0,00	6	0	0,00	3	0	0,00	2	0	0,00	18	0	0,00	
Čadca	12	0	0,00	16	0	0,00	18	0	0,00	21	1	4,76	13	1	7,69	105	2	1,90	
Dolný Kubín	21	3	14,29	10	1	10,00	14	3	21,43	7	0	0,00	7	2	28,57	103	15	14,56	
Kysucké Nové Mesto	9	0	0,00	2	0	0,00	6	0	0,00	9	2	22,22	6	1	16,67	49	5	10,20	
Liptovský Mikuláš	30	3	10,00	31	2	6,45	63	7	11,11	39	3	7,69	32	2	6,25	264	27	10,23	
Martin	15	2	13,33	16	1	6,25	20	2	10,00	17	1	5,88	19	0	0,00	143	10	6,99	
Námestovo	12	0	0,00	13	0	0,00	16	0	0,00	12	1	8,33	7	0	0,00	95	6	6,32	
Ružomberok	11	0	0,00	6	1	16,67	14	1	7,14	10	1	10,00	13	1	7,69	65	5	7,69	
Turčianske Teplice	2	0	0,00	0	0	0,00	1	0	0,00	1	1	100,00	0	0	0,00	12	1	8,33	
Tvrdošín	0	0	0,00	1	0	0,00	5	0	0,00	1	0	0,00	4	0	0,00	12	1	8,33	
Žilina	19	0	0,00	18	0	0,00	19	1	5,26	15	1	6,67	20	0	0,00	128	3	2,34	
Spolu za 'Kraj' = Žilina (11 okresov)																			
Súčet za kraj	132	8	6,06	116	5	4,31	182	14	7,69	135	11	8,15	123	7	5,69	994	75	7,55	
Podiel kraja na SR	11,38%	2,15%		9,41%	1,36%		13,61%	4,02%		11,55%	3,93%		11,57%	3,03%		11,19%	2,71%		
Súčet za SR	1160	372	32,07	1233	368	29,85	1337	348	26,03	1169	280	23,95	1063	231	21,73	8879	2766	31,15	

C 6.a Špeciálne triedy na I. stupni základných škôl

Kraj	Okres	Prvý ročník			Druhý ročník			Tretí ročník			Štvrtý ročník			Ročník 1 až 4			
		Počet tried	Žiaci Spolu	Žiaci zo SZP	Počet tried	Žiaci spolu	Žiaci zo SZP	Počet tried	Žiaci spolu	Žiaci zo SZP	Počet tried	Žiaci spolu	Žiaci zo SZP	Počet tried	Žiaci spolu	Žiaci zo SZP	
Banská Bystrica	Banská Bystrica	1	8	0	1	11	0	1	10	0	1	16	0	4	45	0	
	Detva	0	0	0	1	3	3	1	1	0	0	2	0	2	6	3	
	Krupina	0	2	2	0	2	2	0	1	1	0	3	3	0	8	8	
	Lučenec	0	0	0	0	0	0	1	9	9	0	0	0	1	9	9	
		0	0	0	1	5	3	0	0	0	0	2	0	1	7	3	
		1	10	10	0	0	0	0	0	0	0	0	0	1	10	10	
	Revúca	0	0	0	0	0	0	0	0	0	1	6	6	1	6	6	
	Rimavská Sobota	0	0	0	1	5	5	0	2	2	1	10	9	2	17	16	
		0	6	6	0	0	0	1	12	12	0	6	6	1	24	24	
	Súčet za kraj : Banská Bystrica		2	26	18	4	26	13	4	35	24	3	45	24	13	132	79
Košice	Gelnica	0	0	0	0	3	2	1	4	2	0	1	0	1	8	4	
		0	0	0	0	0	0	0	0	0	1	10	10	1	10	10	
		0	1	1	0	5	5	1	5	5	0	0	0	1	11	11	
		0	0	0	0	0	0	0	0	0	1	12	5	1	12	5	
	Košice - okolie	0	0	0	0	0	0	0	0	7	3	1	3	1	1	10	4
		0	0	0	0	0	0	0	2	18	18	0	0	0	2	18	18
		0	0	0	0	0	0	0	1	8	0	0	0	0	1	8	0
		1	8	8	2	17	17	1	9	9	2	18	18	6	52	52	
		0	0	0	0	5	4	0	8	6	0	6	3	0	19	13	
		0	0	0	2	16	9	0	0	0	2	20	11	4	36	20	
		0	0	0	1	3	3	0	6	5	0	3	3	1	12	11	
		0	0	0	0	0	0	0	3	3	0	8	8	0	11	11	

C 6.a Špeciálne triedy na I. stupni základných škôl

Kraj	Okres	Prvý ročník			Druhý ročník			Tretí ročník			Štvrtý ročník			Ročník 1 až 4		
		Počet tried	Žiaci spolu	Žiaci zo SZP	Počet tried	Žiaci spolu	Žiaci zo SZP	Počet tried	Žiaci spolu	Žiaci zo SZP	Počet tried	Žiaci spolu	Žiaci zo SZP	Počet tried	Žiaci spolu	Žiaci zo SZP
Košice	Košice - okolie	0	0	0	0	5	0	1	5	4	0	4	4	1	14	8
		0	0	0	1	3	3	0	3	3	0	0	0	1	6	6
	Košice II	0	0	0	1	9	1	1	9	4	1	12	1	3	30	6
		0	0	0	0	0	0	0	0	0	1	7	4	1	7	4
	Košice IV	1	8	3	0	0	0	0	0	0	0	0	0	1	8	3
		0	0	0	0	0	0	1	13	6	0	0	0	1	13	6
	Michalovce	0	1	1	0	0	0	0	3	3	0	4	4	0	8	8
		1	9	0	1	9	0	1	11	0	1	16	0	4	45	0
		0	0	0	0	1	1	0	3	3	0	2	2	0	6	6
		0	0	0	1	1	1	0	0	0	0	8	8	1	9	9
		1	1	1	0	0	0	0	4	3	0	4	3	1	9	7
		0	0	0	0	0	0	1	8	8	0	0	0	1	8	8
	Rožňava	0	0	0	0	0	0	0	0	0	1	10	6	1	10	6
	Spišská Nová Ves	0	0	0	0	0	0	0	0	0	0	0	0	2	22	1
		1	11	1	1	11	0	0	0	0	0	0	0	6	56	56
		1	8	8	2	20	20	1	8	8	2	20	20	6	56	56
		0	0	0	0	0	0	1	9	9	1	9	9	2	18	18
		0	0	0	1	9	5	0	0	0	1	9	8	2	18	13
		0	0	0	1	11	9	1	11	9	1	11	7	3	33	25
	Trebišov	0	0	0	0	6	6	0	3	3	1	7	7	1	16	16
		0	0	0	1	4	0	0	3	0	0	2	0	1	9	0
		0	0	0	0	1	1	0	7	7	0	0	0	0	8	8
		0	0	0	0	0	0	1	3	3	0	0	0	1	3	3
		0	0	0	1	8	5	0	0	0	0	0	0	1	8	5

C 6.a Špeciálne triedy na I. stupni základných škôl

Kraj	Okres	Prvý ročník			Druhý ročník			Tretí ročník			Štvrtý ročník			Ročník 1 až 4		
		Počet tried	Žiaci Spolu	Žiaci zo SZP	Počet tried	Žiaci spolu	Žiaci zo SZP	Počet tried	Žiaci spolu	Žiaci zo SZP	Počet tried	Žiaci spolu	Žiaci zo SZP	Počet tried	Žiaci spolu	Žiaci zo SZP
Košice	Trebišov	0	0	0	0	0	0	0	0	0	0	1	1	0	1	1
		0	0	0	1	10	6	1	13	7	2	24	14	4	47	27
		0	0	0	0	1	1	0	2	1	1	5	3	1	8	5
		0	0	0	0	0	0	1	10	10	0	0	0	1	10	10
Súčet za kraj : Košice		6	47	23	17	158	99	17	196	142	20	236	160	60	637	424
Nitra	Komárno	1	10	10	0	0	0	0	0	0	0	0	0	1	10	10
		0	5	5	0	0	0	1	6	6	1	7	6	2	18	17
	Levice	1	9	1	2	11	0	1	17	2	1	10	0	5	47	3
		1	9	9	0	0	0	1	8	8	0	0	0	2	17	17
	Nitra	1	3	1	0	0	0	0	0	0	0	1	0	1	4	1
		0	0	0	0	0	0	0	0	0	1	9	3	1	9	3
Súčet za kraj : Nitra		4	36	26	2	11	0	3	31	16	3	27	9	12	105	51
Prešov	Bardejov	0	3	3	0	8	8	0	0	0	0	0	0	0	11	11
		1	8	8	1	8	8	1	8	8	0	0	0	3	24	24
	Kežmarok	0	1	1	0	2	2	0	1	1	0	1	1	0	5	5
		1	8	8	0	0	0	0	0	0	1	8	8	2	16	16
		1	8	8	1	10	10	1	9	9	1	9	9	4	36	36
		1	6	3	1	4	4	1	6	5	1	6	4	4	22	16
		0	0	0	1	10	10	0	0	0	0	0	0	1	10	10
		0	0	0	0	3	3	0	3	3	0	4	3	0	10	9
	Levoča	0	0	0	1	7	7	1	10	10	1	8	8	3	25	25
		0	3	3	0	2	2	0	7	7	0	1	1	0	13	13

C 6.a Špeciálne triedy na I. stupni základných škôl

Kraj	Okres	Prvý ročník			Druhý ročník			Tretí ročník			Štvrtý ročník			Ročník 1 až 4		
		Počet tried	Žiaci	Žiaci spolu zo SZP	Počet tried	Žiaci	Žiaci spolu zo SZP	Počet tried	Žiaci	Žiaci spolu zo SZP	Počet tried	Žiaci	Žiaci spolu zo SZP	Počet tried	Žiaci	Žiaci spolu zo SZP
Prešov	Levoča	0	0	0	1	5	5	0	3	3	0	0	0	1	8	8
	Medzilaborce	0	1	0	0	0	0	0	5	1	0	0	0	0	6	1
	Poprad	0	0	0	0	0	0	1	10	10	0	0	0	1	10	10
		0	1	1	0	0	0	0	0	0	0	0	0	0	1	1
		0	0	0	0	0	0	1	12	12	1	13	13	2	25	25
		0	0	0	1	9	6	0	0	0	0	0	0	1	9	6
		0	0	0	2	16	15	0	0	0	1	10	10	3	26	25
		2	13	13	1	8	8	1	10	10	1	10	10	4	31	31
		0	0	0	1	10	10	1	10	10	1	9	9	3	29	29
	Prešov	0	0	0	0	0	0	0	0	0	1	7	7	1	7	7
		0	0	0	0	2	2	0	0	0	1	3	3	1	5	5
		1	6	6	1	9	9	1	8	8	2	17	17	5	40	40
		0	0	0	0	0	0	0	0	0	1	8	8	1	8	8
		0	0	0	1	16	16	1	9	9	0	0	0	2	25	25
		0	0	0	0	0	0	0	1	1	0	4	4	0	5	5
		0	0	0	1	9	9	1	10	10	1	10	10	3	29	29
	Sabinov	0	0	0	1	6	6	0	0	0	1	5	5	2	11	11
		0	0	0	0	4	4	0	1	1	0	4	4	0	9	9
		1	5	5	1	7	7	1	1	0	1	3	3	4	16	15
		0	0	0	0	0	0	0	0	0	1	9	9	1	9	9
	Snina	0	0	0	0	2	2	0	0	0	1	4	4	1	6	6
	Stará Ľubovňa	0	0	0	0	0	0	0	0	0	1	6	5	1	6	5
		2	14	14	4	28	28	4	32	32	2	20	20	12	94	94

C 6.a Špeciálne triedy na I. stupni základných škôl

Kraj	Okres	Prvý ročník			Druhý ročník			Tretí ročník			Štvrtý ročník			Ročník 1 až 4		
		Počet tried	Žiaci Spolu	Žiaci zo SZP	Počet tried	Žiaci spolu	Žiaci zo SZP	Počet tried	Žiaci spolu	Žiaci zo SZP	Počet tried	Žiaci spolu	Žiaci zo SZP	Počet tried	Žiaci spolu	Žiaci zo SZP
Prešov	Stará Lubovňa	1	5	5	2	12	12	1	7	7	2	15	15	6	39	39
		2	15	15	2	15	15	0	3	3	0	6	6	4	39	39
	Vranov nad Topľou	0	0	0	0	0	0	0	0	0	1	5	5	1	5	5
		0	0	0	0	0	0	0	2	2	0	3	3	0	5	5
		0	0	0	0	0	0	0	0	0	1	10	10	1	10	10
		0	1	1	0	2	2	0	0	0	0	0	0	0	3	3
		0	0	0	0	0	0	1	9	9	0	0	0	1	9	9
Súčet za kraj : Prešov		13	98	94	24	214	210	18	177	171	24	208	204	79	697	679
Trnava	Dunajská Streda	0	0	0	0	1	0	0	0	0	0	2	1	0	3	1
	Piešťany	0	3	3	0	4	4	0	2	2	0	7	7	0	16	16
Súčet za kraj : Trnava		0	3	3	0	5	4	0	2	2	0	9	8	0	19	17
Žilina	Liptovský Mikuláš	0	0	0	0	3	3	1	3	3	0	0	0	1	6	6
		0	0	0	0	0	0	0	0	0	1	10	5	1	10	5
		0	4	1	1	3	2	0	0	0	0	4	0	1	11	3
	Martin	0	0	0	1	7	3	0	0	0	0	0	0	1	7	3
		0	15	7	0	0	0	0	0	0	0	0	0	0	15	7
	Ružomberok	0	0	0	1	5	0	0	0	0	0	0	0	1	5	0
	Žilina	1	13	0	1	11	0	1	13	0	1	15	0	4	52	0
Súčet za kraj : Žilina		1	32	8	4	29	8	2	16	3	2	29	5	9	106	24
Celkový súčet		26	242	172	51	443	334	44	457	358	52	554	410	173	1 696	1 274

C 6.a Špeciálne triedy na II. stupni základných škôl

Kraj	Okres	Piaty ročník			Šiesty ročník			Siedmy ročník			Osmy ročník			Deviaty ročník			Ročník 5 až 9		
		Počet tried	Žiaci Spolu	Žiaci zo SZP	Počet tried	Žiaci spolu	Žiaci zo	Počet tried	Žiaci spolu	Žiaci zo	Počet tried	Žiaci spol	Žiaci zo SZP	Počet tried	Žiaci spol	Žiaci zo SZP	Počet tried	Žiaci spolu	Žiaci zo SZP
Banská Bystrica	Banská Bystrica	1	14	0	1	13	0	1	10	0	1	9	0	1	8	0	5	54	0
	Brezno	1	10	10	0	0	0	0	0	0	0	0	0	0	0	0	1	10	10
	Detva	0	4	0	1	7	0	0	1	0	1	9	0	1	7	0	3	28	0
	Lučenec	1	11	11	0	0	0	0	0	0	1	9	9	1	11	11	3	31	31
		1	8	7	0	0	0	0	0	0	0	0	0	0	0	0	1	8	7
		1	10	10	0	0	0	0	0	0	9	9	9	0	0	0	10	19	19
	Revúca	0	0	0	0	0	0	1	6	2	0	3	2	0	1	1	1	10	5
		0	0	0	0	0	0	1	9	9	0	0	0	0	0	0	1	9	9
	Rimavská Sobota	1	12	12	0	7	7	0	0	0	0	5	5	0	0	0	1	24	24
		0	3	3	1	5	5	1	9	9	0	1	1	0	0	0	2	18	18
		1	3	1	1	4	3	1	4	3	0	0	0	1	1	0	4	12	7
	Veľký Krtíš	0	0	0	0	1	1	0	6	6	0	3	3	0	0	0	0	10	10
	Súčet za kraj : Banská Bystrica		7	75	54	4	37	16	5	45	29	12	48	29	4	28	12	32	233
Bratislava	Malacky	1	8	3	0	0	0	0	0	0	1	8	2	0	0	0	2	16	5
		0	0	0	1	8	4	0	0	0	1	8	3	1	8	6	3	24	13
Súčet za kraj : Bratislava		1	8	3	1	8	4	0	0	0	2	16	5	1	8	6	5	40	18
Košice	Gelnica	1	4	4	0	3	3	1	4	4	0	4	4	0	2	2	2	17	17
		1	10	6	0	0	0	0	0	0	0	0	0	0	0	0	1	10	6
		0	4	3	0	4	4	1	0	0	0	3	2	0	0	0	1	11	9
	Košice - okolie	1	11	11	0	0	0	2	25	24	0	0	0	0	0	0	3	36	35

C 6.a Špeciálne triedy na II. stupni základných škôl

Kraj	Okres	Piaty ročník			Šiesty ročník			Siedmy ročník			Osmy ročník			Deviaty ročník			Ročník 5 až 9			
		Počet tried	Žiaci Spolu	Žiaci zo SZP	Počet tried	Žiaci spolu	Žiaci zo	Počet tried	Žiaci spolu	Žiaci zo	Počet tried	Žiaci spol	Žiaci zo SZP	Počet tried	Žiaci spol	Žiaci zo SZP	Počet tried	Žiaci spolu	Žiaci zo SZP	
Košice	Košice - okolie	1	5	3	1	8	7	0	4	2	0	0	0	0	0	0	2	17	12	
		0	2	2	0	5	5	0	1	1	0	1	1	0	0	0	0	9	9	
		0	0	0	1	10	9	1	12	11	1	10	9	0	0	0	3	32	29	
		0	0	0	1	9	6	0	0	0	0	0	0	0	0	0	1	9	6	
		0	0	0	1	4	4	0	4	4	0	0	0	0	0	0	1	8	8	
		1	11	11	2	23	23	1	11	11	0	0	0	0	0	0	4	45	45	
		0	0	0	0	6	4	1	11	10	0	0	0	0	0	0	1	17	14	
		0	0	0	0	0	0	1	7	6	0	0	0	0	0	0	1	7	6	
		0	4	4	0	3	3	0	0	0	0	0	0	0	0	0	0	7	7	
		0	0	0	2	19	9	1	12	6	2	15	5	0	4	0	5	50	20	
		2	18	18	2	26	26	1	18	18	1	17	17	0	3	3	6	82	82	
		Košice II	1	11	7	1	11	6	1	13	4	1	10	1	1	10	3	5	55	21
		Košice III	0	0	0	0	0	0	0	0	0	1	10	2	1	8	2	2	18	4
Košice IV	1	9	8	0	0	0	0	0	0	0	0	0	0	0	0	1	9	8		
Michalovce	0	0	0	0	2	2	0	6	5	0	1	0	0	0	0	0	9	7		
	1	18	0	0	0	0	1	15	0	1	11	0	1	9	0	4	53	0		
Rožňava	0	0	0	1	10	5	0	0	0	1	10	4	0	0	0	2	20	9		
Spišská Nová Ves	0	0	0	0	0	0	1	10	10	0	0	0	0	0	0	1	10	10		
	1	10	9	0	0	0	0	0	0	0	0	0	0	0	0	1	10	9		
	0	0	0	0	0	0	0	0	0	1	5	5	0	0	0	1	5	5		
	1	10	10	0	0	0	1	12	12	2	18	18	0	0	0	4	40	40		

C 6.a Špeciálne triedy na II. stupni základných škôl

Kraj	Okres	Piaty ročník			Šiesty ročník			Siedmy ročník			Osmy ročník			Deviaty ročník			Ročník 5 až 9			
		Počet tried	Žiaci Spolu	Žiaci zo SZP	Počet tried	Žiaci spolu	Žiaci zo	Počet tried	Žiaci spolu	Žiaci zo	Počet tried	Žiaci spol	Žiaci zo SZP	Počet tried	Žiaci spol	Žiaci zo SZP	Počet tried	Žiaci spolu	Žiaci zo SZP	
Košice	Spišská Nová Ves	0	0	0	0	0	0	1	11	10	0	0	0	1	12	11	2	23	21	
		0	0	0	0	0	0	1	8	7	0	0	0	0	0	0	1	8	7	
		0	0	0	0	0	0	2	15	15	1	9	9	0	0	0	3	24	24	
		1	15	0	2	26	0	2	20	4	1	15	0	2	24	1	8	100	5	
		0	0	0	0	0	0	1	10	6	0	0	0	0	0	0	1	10	6	
		Trebišov	0	5	5	0	4	4	0	2	2	0	1	1	0	2	2	0	14	14
			0	0	0	1	9	9	1	12	12	0	0	0	1	12	12	3	33	33
			0	3	2	0	5	5	1	7	7	0	0	0	0	0	0	1	15	14
			1	13	6	1	11	6	1	9	4	1	9	6	1	11	8	5	53	30
			0	0	0	0	11	11	0	0	0	0	0	0	0	0	0	0	11	11
	1		4	3	0	1	1	0	1	0	0	0	0	1	3	1	2	9	5	
	0		0	0	0	0	0	0	0	0	1	11	3	0	0	0	1	11	3	
	0		8	6	1	6	6	0	1	1	0	0	0	0	3	3	1	18	16	
	0		0	0	0	2	0	1	3	0	0	0	0	0	0	0	1	5	0	
	0		0	0	0	0	0	2	17	17	0	0	0	0	0	0	2	17	17	
	1	9	6	0	0	0	1	10	6	0	0	0	0	0	0	2	19	12		
	1	8	2	0	0	0	0	0	0	0	0	0	1	9	7	2	17	9		
	0	0	0	0	7	7	0	3	3	0	4	4	0	2	2	0	16	16		
	Súčet za kraj : Košice		17	192	126	17	225	165	28	294	222	15	164	91	10	114	57	87	989	661
	Nitra	Levice	0	0	0	1	9	8	0	0	0	0	0	0	2	15	14	3	24	22
1			14	0	2	18	3	1	10	0	2	22	0	2	25	0	8	89	3	

C 6.a Špeciálne triedy na II. stupni základných škôl

Kraj	Okres	Piaty ročník			Šiesty ročník			Siedmy ročník			Osmy ročník			Deviaty ročník			Ročník 5 až 9			
		Počet tried	Žiaci Spolu	Žiaci zo SZP	Počet tried	Žiaci spolu	Žiaci zo	Počet tried	Žiaci spolu	Žiaci zo	Počet tried	Žiaci spol	Žiaci zo SZP	Počet tried	Žiaci spol	Žiaci zo SZP	Počet tried	Žiaci spolu	Žiaci zo SZP	
Nitra	Nitra	0	1	1	0	5	1	0	0	0	1	5	0	0	3	0	1	14	2	
Súčet za kraj : Nitra		1	15	1	3	32	12	1	10	0	3	27	0	4	43	14	12	127	27	
Prešov	Bardejov	2	23	23	3	29	29	2	19	19	2	18	18	2	19	19	11	108	108	
		0	0	0	0	0	0	0	1	10	10	1	11	11	0	0	0	2	21	21
		0	0	0	0	7	7	7	0	8	8	1	9	9	0	0	0	1	24	24
		0	0	0	0	0	0	0	0	7	7	0	4	3	1	9	6	1	20	16
		Humenné	1	7	7	1	5	5	1	8	8	0	3	3	0	0	0	3	23	23
		Kežmarok	1	7	6	0	6	5	0	5	5	0	5	4	0	4	4	1	27	24
			0	0	0	0	0	0	0	0	0	1	11	11	0	0	0	1	11	11
			0	2	1	0	2	2	0	0	0	0	1	1	0	3	3	0	8	7
			1	10	10	1	8	8	2	13	13	1	9	9	0	0	0	5	40	40
			0	0	0	0	0	0	1	9	9	1	9	9	1	12	12	3	30	30
		Levoča	0	3	3	0	9	9	0	5	5	0	4	4	0	1	1	0	22	22
			1	10	10	1	8	8	0	0	0	1	8	8	1	8	8	4	34	34
		Medzilaborce	0	4	3	0	0	0	0	0	0	0	0	0	0	0	0	0	4	3
			0	0	0	1	12	8	0	0	0	0	0	0	0	0	0	1	12	8
		Poprad	1	10	10	1	18	18	1	10	10	1	10	10	1	9	9	5	57	57
			0	0	0	0	0	0	1	7	4	1	8	2	0	3	3	2	18	9
			2	17	14	2	19	16	1	16	14	1	14	10	1	5	1	7	71	55
		1	10	10	0	0	0	1	10	10	0	0	0	0	0	0	2	20	20	
		1	12	12	1	11	11	0	0	0	1	9	9	1	10	10	4	42	42	

C 6.a Špeciálne triedy na II. stupni základných škôl

Kraj	Okres	Piaty ročník			Šiesty ročník			Siedmy ročník			Osmy ročník			Deviaty ročník			Ročník 5 až 9		
		Počet tried	Žiaci Spolu	Žiaci zo SZP	Počet tried	Žiaci spolu	Žiaci zo	Počet tried	Žiaci spolu	Žiaci zo	Počet tried	Žiaci spol	Žiaci zo SZP	Počet tried	Žiaci spol	Žiaci zo SZP	Počet tried	Žiaci spolu	Žiaci zo SZP
Prešov	Poprad	2	22	22	1	10	10	1	12	12	1	9	9	0	0	0	5	53	53
	Prešov	0	1	1	0	0	0	1	2	2	0	2	2	0	0	0	1	5	5
		1	4	4	1	5	5	0	0	0	0	0	0	0	0	0	2	9	9
		1	9	9	1	10	10	1	10	10	0	0	0	0	0	0	3	29	29
		1	11	11	1	10	8	2	17	17	0	4	3	0	4	4	4	46	43
		2	20	20	2	18	18	0	0	0	1	12	12	0	0	0	5	50	50
	Sabinov	1	8	7	3	20	20	1	11	11	1	4	4	1	4	4	7	47	46
		1	9	9	0	0	0	0	0	0	0	0	0	0	0	0	1	9	9
		1	3	3	1	9	9	1	6	6	0	0	0	0	0	0	3	18	18
		0	0	0	0	7	7	0	6	6	0	8	8	0	3	3	0	24	24
	Snina	0	0	0	1	7	7	2	14	7	0	0	0	0	0	0	3	21	14
		1	8	1	0	0	0	0	0	0	0	0	0	0	0	0	1	8	1
		0	0	0	0	0	0	0	0	0	0	1	0	0	0	0	0	1	0
	Stará Ľubovňa	0	0	0	0	0	0	0	0	0	1	8	3	0	0	0	1	8	3
		1	10	10	1	7	7	1	16	16	2	15	15	1	10	10	6	58	58
		1	11	11	0	0	0	0	7	7	1	10	10	0	3	3	2	31	31
		3	22	22	3	26	26	2	18	18	2	21	21	0	0	0	10	87	87
	Stropkov	0	0	0	0	0	0	0	0	0	1	9	9	0	0	0	1	9	9
		0	0	0	0	0	0	0	0	0	1	7	6	0	0	0	1	7	6
	Vranov nad Topľou	0	3	3	0	1	1	0	4	3	0	3	1	0	0	0	0	11	8
	0	0	0	1	10	10	1	10	10	0	0	0	0	0	0	2	20	20	

C 6.a Špeciálne triedy na II. stupni základných škôl

Kraj	Okres	Piaty ročník			Šiesty ročník			Siedmy ročník			Osmy ročník			Deviaty ročník			Ročník 5 až 9		
		Počet tried	Žiaci Spolu	Žiaci zo SZP	Počet tried	Žiaci spolu	Žiaci zo	Počet tried	Žiaci spolu	Žiaci zo	Počet tried	Žiaci spol	Žiaci zo SZP	Počet tried	Žiaci spol	Žiaci zo SZP	Počet tried	Žiaci spolu	Žiaci zo SZP
Prešov	Vranov nad Topľou	1	11	5	1	10	9	1	12	9	1	7	6	0	0	0	4	40	29
		0	0	0	0	0	0	0	5	5	0	0	0	0	0	0	0	5	5
		1	12	12	1	11	10	1	12	12	1	12	12	0	0	0	4	47	46
Súčet za kraj : Prešov		29	279	259	29	295	283	26	289	273	25	265	242	10	107	100	119	1235	1157
Trnava	Dunajská Streda	0	0	0	0	0	0	0	3	0	0	0	0	0	4	2	0	7	2
		0	0	0	0	0	0	0	0	0	1	3	2	0	0	0	1	3	2
Súčet za kraj : Trnava		0	0	0	0	0	0	0	3	0	1	3	2	0	4	2	1	10	4
Žilina	Liptovský Mikuláš	0	4	4	1	7	7	0	6	6	1	3	3	0	0	0	2	20	20
		0	0	0	1	2	1	0	5	2	0	0	0	0	7	3			
		0	0	0	1	10	0	0	0	0	0	0	0	1	10	0			
	Žilina	2	30	0	2	15	0	2	21	0	2	20	0	0	86	0			
Súčet za kraj : Žilina		2	34	4	5	34	8	2	32	8	3	23	3	0	0	0	12	123	23
Celkový súčet		57	603	447	59	631	488	62	673	532	61	546	372	29	304	191	268	2 757	2 030

C 6. b Špecializované triedy v základných školách

Kraj	Okres	Prvý ročník			Druhý ročník			Tretí ročník			Štvrtý ročník			Ročník 1 až 4		
		Počet tried	Žiaci Spolu	Žiaci zo SZP	Počet tried	Žiaci spolu	Žiaci zo SZP	Počet tried	Žiaci spolu	Žiaci zo SZP	Počet tried	Žiaci spolu	Žiaci zo SZP	Počet tried	Žiaci spolu	Žiaci zo SZP
Banská Bystrica	Zvolen	0	0	0	1	2	2	0	0	0	1	5	5	2	7	7
		1	0	0	0	0	0	0	0	0	0	0	0	1	0	0
Súčet za kraj : Banská Bystrica		1	0	0	1	2	2	0	0	0	1	5	5	3	7	7
Košice	Košice I	1	11	3	0	0	0	0	0	0	0	0	0	1	11	3
	Michalovce	1	2	2	1	4	4	0	0	0	0	0	0	2	6	6
	Spišská Nová Ves	1	18	11	0	0	0	0	0	0	0	0	0	1	18	11
Súčet za kraj : Košice		3	31	16	1	4	4	0	0	0	0	0	0	4	35	20
Nitra	Nitra	1	10	0	1	7	0	1	8	0	1	10	0	4	35	0
Súčet za kraj : Nitra		1	10	0	1	7	0	1	8	0	1	10	0	4	35	0
Prešov	Bardejov	1	12	12	1	12	12	0	0	0	2	19	19	4	43	43
	Poprad	1	8	8	0	0	0	0	0	0	0	0	0	1	8	8
	Prešov	2	21	0	2	22	0	2	25	0	2	21	0	8	89	0
Súčet za kraj : Prešov		4	41	20	3	34	12	2	25	0	4	40	19	13	140	51
Trenčín	Myjava	1	2	2	1	2	2	1	7	2	1	3	1	4	14	7
	Prievidza	1	14	0	1	8	0	1	4	0	0	8	0	3	34	0
Súčet za kraj : Trenčín		2	16	2	2	10	2	2	11	2	1	11	1	7	48	7
Celkový súčet		11	98	38	8	57	20	5	44	2	7	66	25	31	265	85

METODICKÝ POKYN

pre vyplňovanie formulára

V tomto metodickom pokyne sú uvedené podrobné informácie pre vyplňovanie formulára. Formulár je prístupný na internetovej stránke www.rocepo.sk v sekcii Dokumenty → Výskum. Formulár vyplňujú všetky základné školy, ktoré vyplňali výkaz Škol(MŠ SR) 3-01 a Škol(MŠ SR) 4-01 a ich prílohy. Vyplnené dotazníky zašlú elektronickou poštou do 05. 04. 2013 na vyskum@rocepo.sk

Online anonymné dotazníky pre pedagogických zamestnancov nájdete a vyplníte na tomto odkaze <https://docs.google.com/spreadsheets/viewform?formkey=dEJFUmhLZmxtUTJpbkpvNE9OY09sTXc6MQ#gid=0>

Vysvetlivky k vyplňovaniu údajov.

Vo formulári je potrebné vyplniť len údaje podfarbené bledomodrou farbou.

Identifikačné údaje školy

Kód školy (IČO) – uvádza sa identifikačné číslo organizácie musí byť zhodné s výkazom Škol(MŠ SR) 3-01 a Škol(MŠ SR) 4-01

Názov školy, obec, ulica, okres, kód okresu musí byť zhodný s výkazom Škol(MŠ SR) 3-01 a Škol(MŠ SR) 4-01

Kontaktná osoba – osoba zodpovedná za vyplnenie formuláru

E-mail a telefón – uvádzať kontaktnú osobu

Tabuľka 1 – Žiaci prijatí na strednú školu

Uvedú sa žiaci, ktorí boli prijatí na stredné školy z daných ročníkov (neuvádzať žiakov, ktorí prešli na osemročné gymnáziá).

Tabuľka 5 – Výchovno-vzdelávacie výsledky

Počet tried – uvádza sa počet tried v ročníku. Trieda, v ktorej sa spoločne vyučujú žiaci viacerých ročníkov, pri rozpise podľa ročníkov sa uvedie podiel súčtu ročníkov v triede.

Príklad 1: V škole je v jednej triede x žiakov 1.ročníka, y žiakov 2.ročníka a z žiakov 3.ročníka - v **tabuľke 5**, v stĺpci počet tried sa uvedie pri 1.ročníku číslo 0,33, pri 2.ročníku 0,33 a pri 3.ročníku číslo 0,33.

Príklad 2: V škole je v jednej triede x žiakov 1.ročníka a y žiakov 2.ročníka - v **tabuľke 5**, v stĺpci počet tried sa uvedie pri 1.ročníku číslo 0,5 a pri 2.ročníku 0,5 .

Počet pedagogických asistentov(d'alej iba PA) – Ak asistent pracoval len v triedach jedného ročníka, uvedie sa číslo 1. Ak asistent pracoval v triedach viacerých ročníkov, uvádza sa v každom ročníku, v ktorom pracoval, pomerne. Neuvádzame osobných asistentov(starostlivosť o jedného žiaka).

Príklad1: Pedagogický asistent pracoval v dvoch triedach 1.ročníka a v jednej triede 2.ročníka - v **tabuľke 5**, v stĺpci počet PA sa pri 1.ročníku uvedie číslo 0,5 a pri 2.ročníku číslo 0,5.

Neprospeli – uvedú sa žiaci, ktorí v školskom roku 2011/2012 neprospeli.

Pozitívne opatrenia – uvedie sa súčet všetkých pochvál triednym učiteľom a pochvál riaditeľom školy, udelených počas celého školského roka žiakom v danom ročníku za obidva polroky.

Negatívne opatrenia – uvedie sa súčet všetkých napomenutí triednym učiteľom, pokarhaní triednym učiteľom a pokarhaní riaditeľom školy, udelených počas celého školského roka žiakom v danom ročníku, ako aj znížených známok zo správania za obidva polroky.

Dokončenie povinnej školskej dochádzky v ZŠ – uvádzajú sa iba žiaci, ktorí dokončili povinnú školskú dochádzku na vykazujúcej škole a nepokračujú v školskej dochádzke na inom type alebo druhu školy.

Tabuľka 8 – Pedagogický asistent

Vyplňujú iba školy, kde v školskom roku 2011/2012 pracoval asistent učiteľa. Údaje za každú triedu, v ktorej asistent učiteľa pracoval, sa vyplňajú v samostatnom riadku. Údaje za triedy, v ktorých PA nepracoval, sa nevyplňajú.

Trieda – ak sú v ročníku paralelné triedy, do stĺpca **trieda** zapíšete A,B,C... podľa toho, v ktorej triede PA pracoval. Triedy, v ktorých sú žiaci dvoch, alebo viacerých ročníkov zapíšete túto triedu do stĺpca **trieda** rímskou číslicou.

Úväzok – uvedie sa úväzok asistenta v príslušnej triede v hodinách. Ak PA má úväzok 23 hodín a pracuje v jednej triede druhého a jednej triede tretieho ročníka, súčet jeho úväzkov v hodinách v príslušných riadkoch je 23 hodín.

Vzdelanie- uvedie sa najvyšší stupeň vzdelania výberom zo zoznamu:

- 1 - VŠ druhého stupňa
- 2 - VŠ prvého stupňa
- 3 - SŠ s maturitou
- 4 - SŠ bez maturity
- 5 - ZŠ
- 6 - bez vzdelania

Prax – uvedie sa len prax na pozícii asistent učiteľa v celých rokoch

Jazyk komunity – uvedie sa: 1 - ak ovláda jazyk komunity žiakov zo SZP

0 – ak neovláda jazyk komunity žiakov zo SZP

ŠKŠ – špecializačné kvalifikačné štúdium Asistent učiteľa alebo Kvalifikačné vzdelávanie pre vychovávateľov a pedagogických asistentov v školách a školských zariadeniach.

- uvedie sa:
- 1 - ak absolvoval
 - 2 - ak prebieha
 - 3 – ak neabsolvoval, ale má iné osvedčenie pre výkon činnosti PA
 - 4 – ak neabsolvoval a nemá iné osvedčenie pre výkon činnosti PA

Nasledujúce stĺpce – podľa usmernení k **tabuľke 5**, ale len za triedy, kde pracoval PA.

Príklad: V škole pracovali traja PA.

Prvý pracoval v dvoch triedach prvého ročníka, mal úväzok 22 hodín - v triede A pracoval 10 hodín a v triede B 12 hodín ; mal stredoškolské vzdelanie s maturitou; prax 2 roky; ovládal jazyk žiakov zo SZP; neabsolvoval ŠKŠ, ale má iné osvedčenie pre výkon činnosti asistenta učiteľa.

Druhý pracoval v troch triedach (dve triedy druhého ročníka a jedna trieda štvrtého ročníka) mal úväzok 23 hodín – v druhom ročníku v triede A pracoval 8 hodín a v triede B 9 hodín , vo štvrtom ročníku v triede B pracoval 6 hodín; mal stredoškolské vzdelanie bez maturity; bez praxe; neovládal jazyk žiakov zo SZP; prebieha ŠKŠ.

Tretí pracoval v spojenej triede tretieho a štvrtého ročníka, mal úväzok 23 hodín – v oddelení tretieho ročníka pracoval 14 hodín a v oddelení štvrtého ročníka pracoval 9 hodín ; mal základné vzdelanie; prax 4 roky; ovládal jazyk žiakov zo SZP; neabsolvoval ŠKŠ.

Interpretácia vyššie uvedených príkladov v časti tabuľky 7.

Ročník	Trieda	Úväzok	Vzdelanie	Prax	Jazyk komunity	ŠKŠ
1	A	10	3-SŠ s maturitou	2	1	3
1	B	12	3-SŠ s maturitou	2	1	3
2	A	8	4-SŠ bez maturity	0	0	2
2	B	9	4-SŠ bez maturity	0	0	2
4	B	6	4-SŠ bez maturity	0	0	2
3	I	14	5-ZŠ	4	1	4
4	I	9	5-ZŠ	4	1	4

Vo formulári sa vyskytuje pojem **sociálne znevýhodnené prostredie (SZP)**, ktoré v našom výskume charakterizujeme nasledovne:

- aspoň jeden rodič je nezamestnaný,
- aspoň jeden rodič poberá dávky v hmotnej núdzi,
- najvyššie ukončené vzdelanie aspoň jedného z rodičov je základné,
- neštandardné bytové a hygienické podmienky (napr. žiak nemá vyhradené miesto na učenie, nemá vlastnú posteľ, v byte nie je zavedená elektrická prípojka),
- vyučovací jazyk školy je iný, než jazyk, ktorým hovorí dieťa doma.

Za žiaka zo SZP považujeme takého žiaka, ak prostredie, v ktorom žije, spĺňa aspoň tri z hore uvedených kritérií.

Názov : Prieskum o postavení žiaka zo sociálne znevýhodneného prostredia
v základnej škole

Autor : Kolektív autorov

Jazyková úprava: Mgr. Eva Suchožová

Vydalo: MPC Bratislava, RP Prešov, ROCEPO

ISBN: 976-80-565-0033-0